

Red CETSCAT

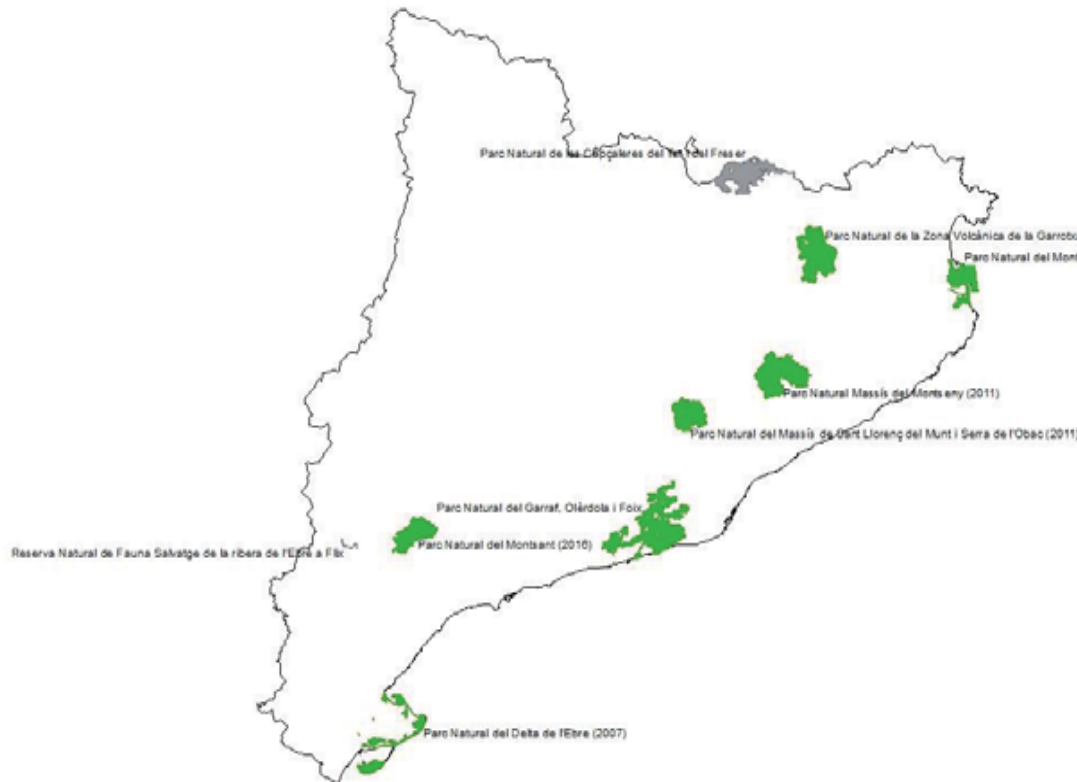

- **Espacios naturales protegidos de Cataluña acreditados con la Carta Europea de Turismo Sostenible, o bien aquellos que se encuentran en proceso de acreditación o que muestran interés en iniciar el proceso de certificación.**



Parque Natural de la Zona Volcánica de la Garrotxa (2001)

Parque Natural del Delta de l'Ebre (2007)

Parque Natural del Montseny (2011)

Parque Natural de Sant Llorenç del Munt i l'Obac (2011)

Parque Natural de les Serres del Montsant (2016)

Parque Natural del Montgrí, les Medes i el Baix Ter (2016)

Parque del Garraf, Olèrdola i Foix (acreditación 2017)

Parque natural de les Capçaleres del Ter i del Freser (inicio)

Reserva Natural de Sebes (interès)

Geoparques y Reservas Biosfera

- **Constitución: Noviembre 2016**



➤ **Objetivos:**

- 1) Promover el intercambio de conocimiento y experiencias entre sus miembros, favoreciendo la colaboración entre todos los espacios naturales protegidos que trabajan para el desarrollo de un turismo sostenible en Cataluña .
- 2) Poner en valor la CETS, potenciar, comunicar y difundir su metodología de trabajo, objetivos y valores para el desarrollo de un turismo sostenible en los espacios naturales protegidos.
- 3) Aplicar la CETS como herramienta de planificación y participación turística en los espacios naturales protegidos de Cataluña.

➤ Funciones

- 1) Coordinación de la red a partir de reuniones bimensuales entre sus miembros.
- 2) Colaboración y participación entre sus miembros en el desarrollo de las diferentes fases que marca la CETS.
- 3) Dar visibilidad y favorecer la participación de los espacios naturales protegidos acreditados con la CETS en los diferentes grupos de gobernanza que trabajan para un turismo sostenible, tanto a nivel catalán, como español.
- 4) Valorizar la CETS a nivel territorial. Comunicar su estrategia y el programa de actuación a todos los agentes territoriales públicos y privados potenciando su participación y su conocimiento sobre el proyecto.

➤ Funciones

- 5) Promover de forma participada y siempre que las necesidades del territorio lo requieran la acreditación de la CETS en los diferentes espacios naturales protegidos de Cataluña.
- 6) Ayudar y participar en la acreditación de los nuevos espacios naturales protegidos interesados en la adhesión a la CETS.

➤ Resultados a día de hoy

- Resolución de dudas y procedimientos
- Representación mesa ecoturismo
- Curso verificación empresas segunda fase CETS
- Promoción cruzada empresas CETS entre parques (web, publicación?)
- Verificación empresas entre técnicos de parques

Carta Europea de Turismo Sostenible del Priorat



**Parc Natural
de la Serra
de Montsant**



Generalitat de Catalunya
**Departament de Territori
i Sostenibilitat**



Parc Natural de Montsant

Ubicación

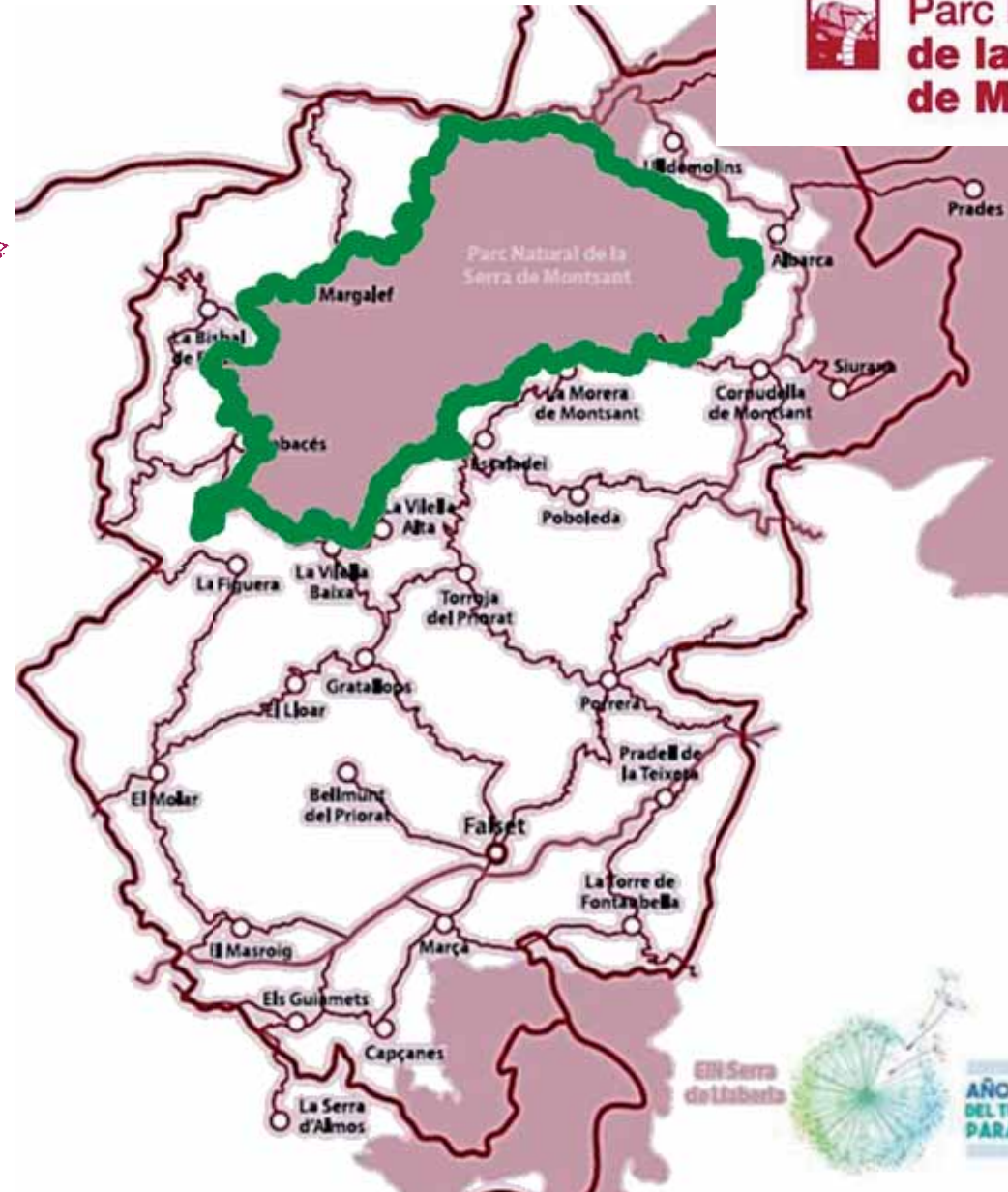
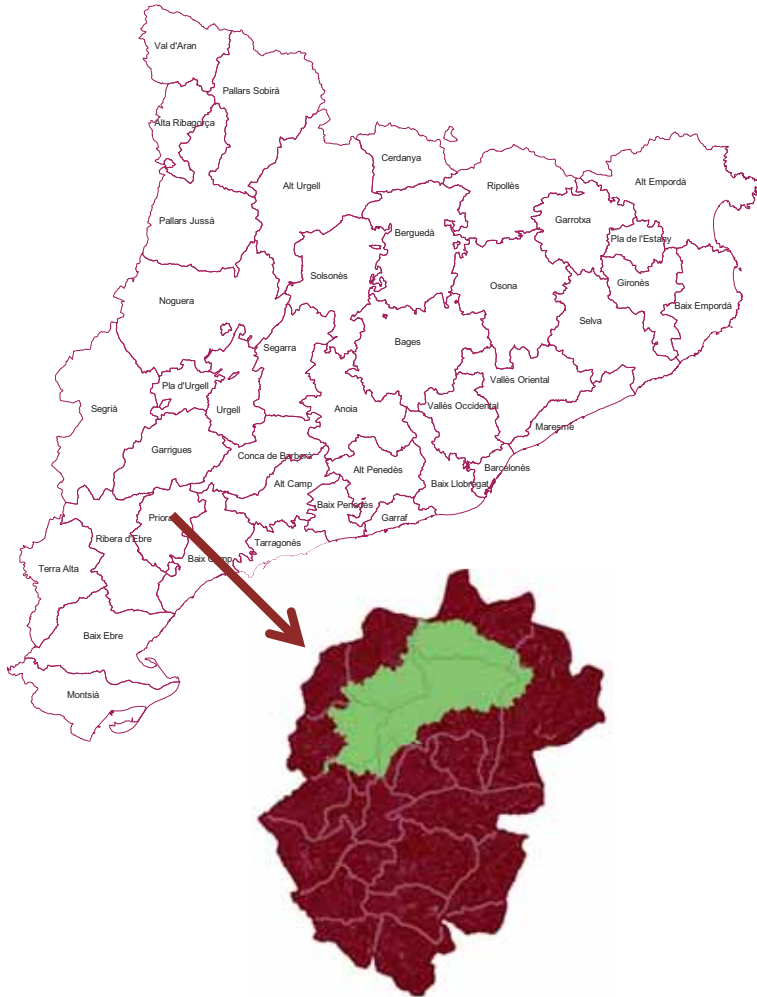

**Parc Natural
de la Serra
de Montsant**

**Serra
de Liuberta**



**2017
AÑO INTERNACIONAL
DEL TURISMO SOSTENIBLE
PARA EL DESARROLLO**

Parc Natural de Montsant

Superficie protegida: **9.242 ha**

90% propiedad privada y un 10% de propiedad pública

11 pueblos: 2.584 hab. (2016) / Priorat: 9.381 hab



9 municipios (**11 pueblos**): Cornudella de Montsant, Albarca, la Morera de Montsant, Scala Dei, la Vilella Alta, la Vilella Baixa, Cabacés, la Bisbal de Falset, la Figuera, Margalef y Ulldemolins

Red Natura 2000. Ampliación (2007) del EIN y se incorporan 2 municipios: Poboleda y Torroja del Priorat. [Pla Especial]

Declaración

Decreto de creación 131/2002, de 30 de abril, por el Parlament de Catalunya con el objetivo de proteger sus valores geológicos, biológicos, paisajísticos y culturales, a la vez que se respeta el desarrollo sostenible de sus aprovechamientos.

DOGC núm. 3636 el Decret 131/2002, de 30 d'Abril, de declaració del Parc Natural de la Serra del Montsant

Parcs de Catalunya



Parc Natural
de la Serra
de Montsant



Parc Natural de Montsant



- La sierra de Montsant está situada a 30 km del mar, forma parte de la Cordillera Prelitoral Catalana dentro de la biorregión mediterránea.
- Macizo abrupto orientado en dirección E-NE a W-SW, que adopta una forma de altiplano asimétrico de una **longitud aproximada de 20 km y 10 km de amplitud** en su zona más ancha.
- El núcleo central es la **Serra Major**, culminada por la **roca Corbatera (1.163 m)**.
- **Paisaje de naturaleza calcárea modelado** por la erosión diferencial del viento y el agua (abrigos, simas, cuevas, tormos, hoyas, pozas y desfiladeros).
- **Abrupta orografía**, importante biodiversidad y escaso grado de desnaturalización.





Fases de la CETS del Priorat



1ª fase

Acreditación del Parque (ENP)

Parc Natural de Montsant

2016

2ª fase

Acreditación del sector turístico:

- Allotjaments
- Restaurants
- Empreses turístiques
- Productors amb visites

2018

3ª fase

Acreditación de las agències de viatges



Ámbito de aplicación de la CETS del Priorat

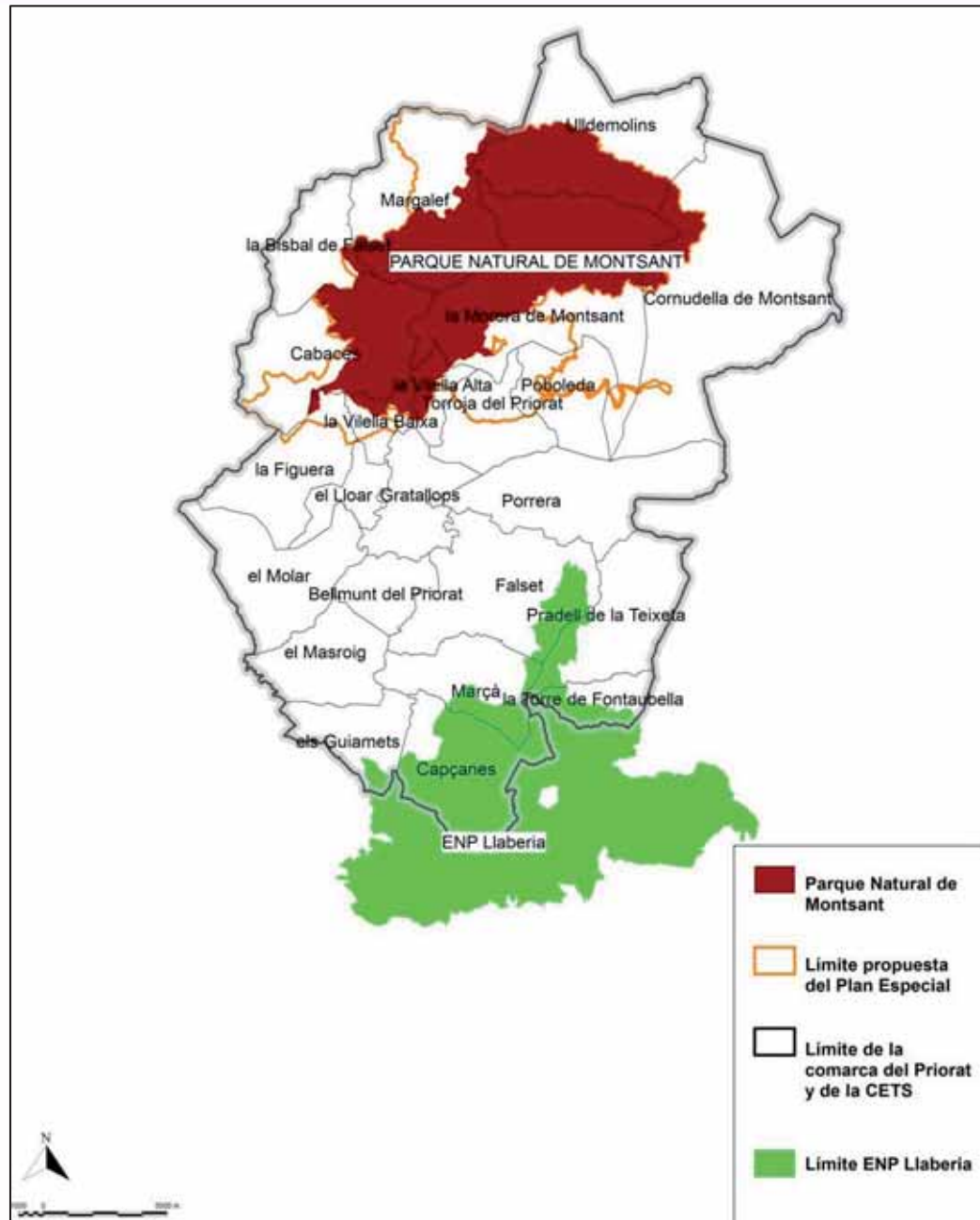

**Parc Natural
de la Serra
de Montsant**

Grupo de Trabajo de la CETS del Priorat



Associació d'Oleicultors del Priorat



Fórum permanente de la CETS del Priorat



- En el Foro permanente están representados los actores involucrados en el desarrollo del turismo y la preservación del patrimonio y declarando formalmente su interés en participar. Es la estructura permanente de **participación**.



Han formado parte de este Foro durante la Primera Fase:

- Alojamientos
- Restauración
- Empresas de actividades
- Bodegas - Enoturismo
- Administraciones (local y supralocal)
- Agricultores
- Particulares (vecinos de los pueblos)
- Asociaciones locales...

99
miembros
(2015)



- **Acciones** de participación hacen 2014-2016 de:

- ✓ Acuerdos y contactos iniciales
- ✓ Encuesta en línea sobre la percepción del turismo
- ✓ Talleres sobre participación ("mapa de problemas")
- ✓ Reuniones del grupo de trabajo
- ✓ Reuniones del foro permanente
- ✓ Entrevistas personalizadas
- ✓ Sitio web informativo



OBJETIVOS ESTRATÉGICOS:



1. **Coordinar y fomentar la colaboración entre los agentes** implicados en el desarrollo del turismo del Priorat poniendo en valor la CETS como elemento aglutinador, dinamizador y de participación.
2. **Conservar y mejorar el uso de los recursos** naturales y promover una gestión en beneficio del entorno natural y la calidad de vida.
3. **Mejorarla calidad de la experiencia turística** en el ámbito de aplicación de la CETS
4. **Promover el desarrollo económico** a partir de la valorización, promoción y comercialización de los recursos locales.
5. **Comunicar y difundir** de forma coherente la imagen del Priorat como destino de turismo sostenible a partir de los valores distintivos del territorio.



Estrategia y Plan de Acciones



**Parc Natural
de la Serra
de Montsant**

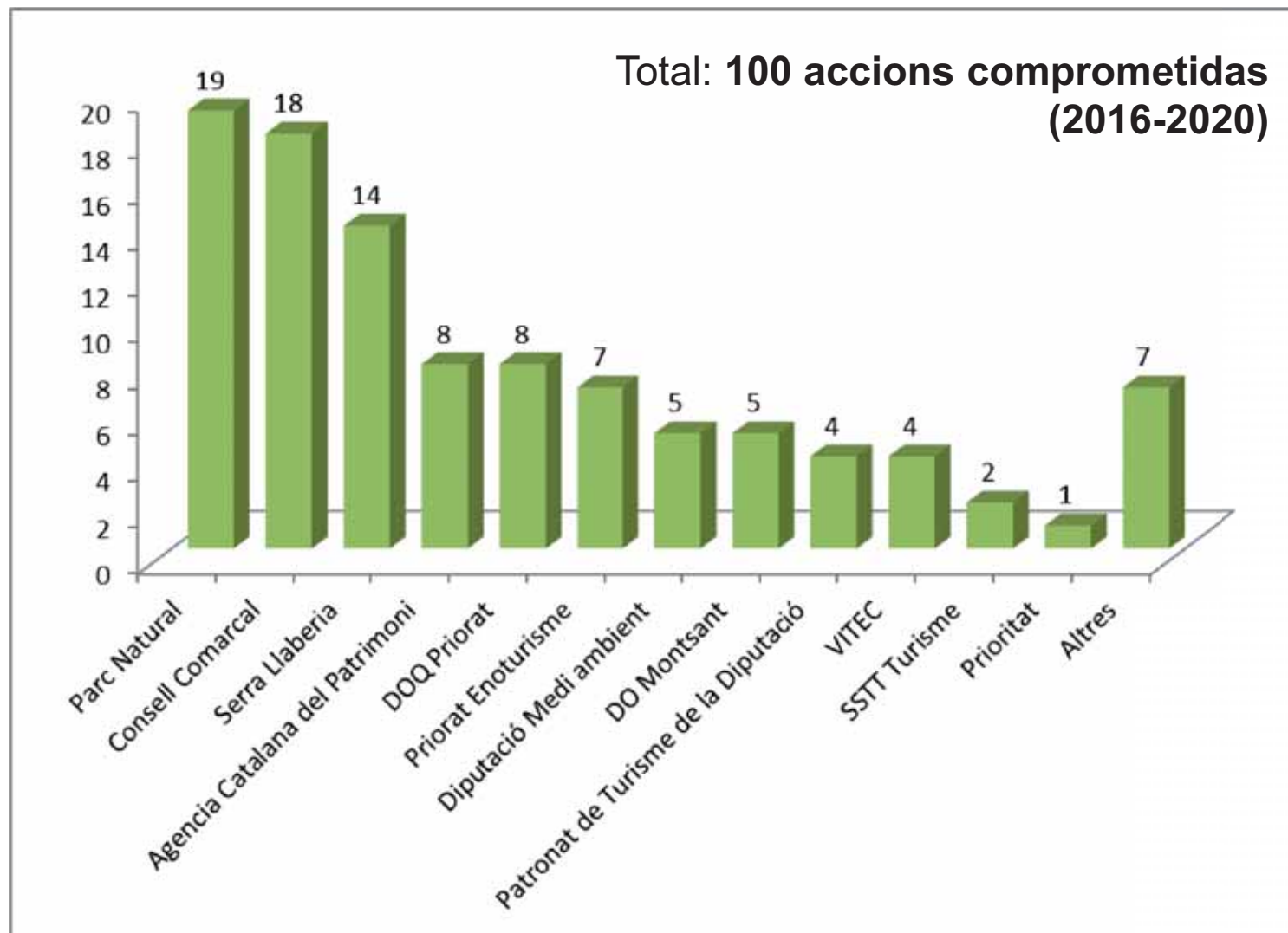

Estrategia y Plan de Acciones



Presupuesto (2016-2020)

	Pressupost (euros)	% respecte el pressupost total
Agència Catalana de Patrimoni (Generalitat de Catalunya)	2.037.000 €	31,75%
ST Comerç i Turisme de la Generalitat de Catalunya	20.000 €	0,31%
DOQ Priorat	105.300 €	1,64%
DO Montsant	180.000 €	2,81%
Associació Priorat Enoturisme	57.000 €	0,89%
Consell Comarcal del Priorat	1.514.919 €	23,62%
Diputació de Tarragona. Àrea de Medi Ambiente	107.258 €	1,67%
Associació Prioritat (UNESCO)	100.000 €	1,56%
ConSORCI de la Serra de Llaberia	418.450 €	6,52%
VITEC	1.275.000 €	19,88%
Ajuntament de la Vilella Alta	40.000 €	0,62%
Ajuntament de Falset	69.000 €	1,08%
Altres	6.500 €	0,10%
Parc Natural de Montsant	484.500 €	7,55 %
TOTAL	6.414.927 €	100%



EL PARC NATURAL DEL MONTGRÍ, LES ILLES MEDES I EL BAIX TER



Red CETSCAT



EL PARC NATURAL DEL MONTGRÍ, LES ILLES MEDES I EL BAIX TER

Superfície del Parc Natural

Terrestre: 6.155,20 ha | Marina: 2.039,99 ha

Municipis

Torroella de Montgrí, Pals, Ullà, Gualta, Palau-Sator, Bellcaire d'Empordà, l'Escala, Fontanilles

Comarques

Baix Empordà i Alt Empordà

Habitants

26.866 hab. (Font: Idescat 2016)

Dependència estructural

Generalitat de Catalunya

Reconeixements

Xarxa Natura 2000 incloent ZEC (Zones Especials de conservació) i ZEPA (Zona d'Especial Protecció per a les Aus), ZEPIM (Zona Especialment Protegida d'importància per el Mediterrani), CETS (Carta Europea del turisme sostenible)



Red CETSCAT

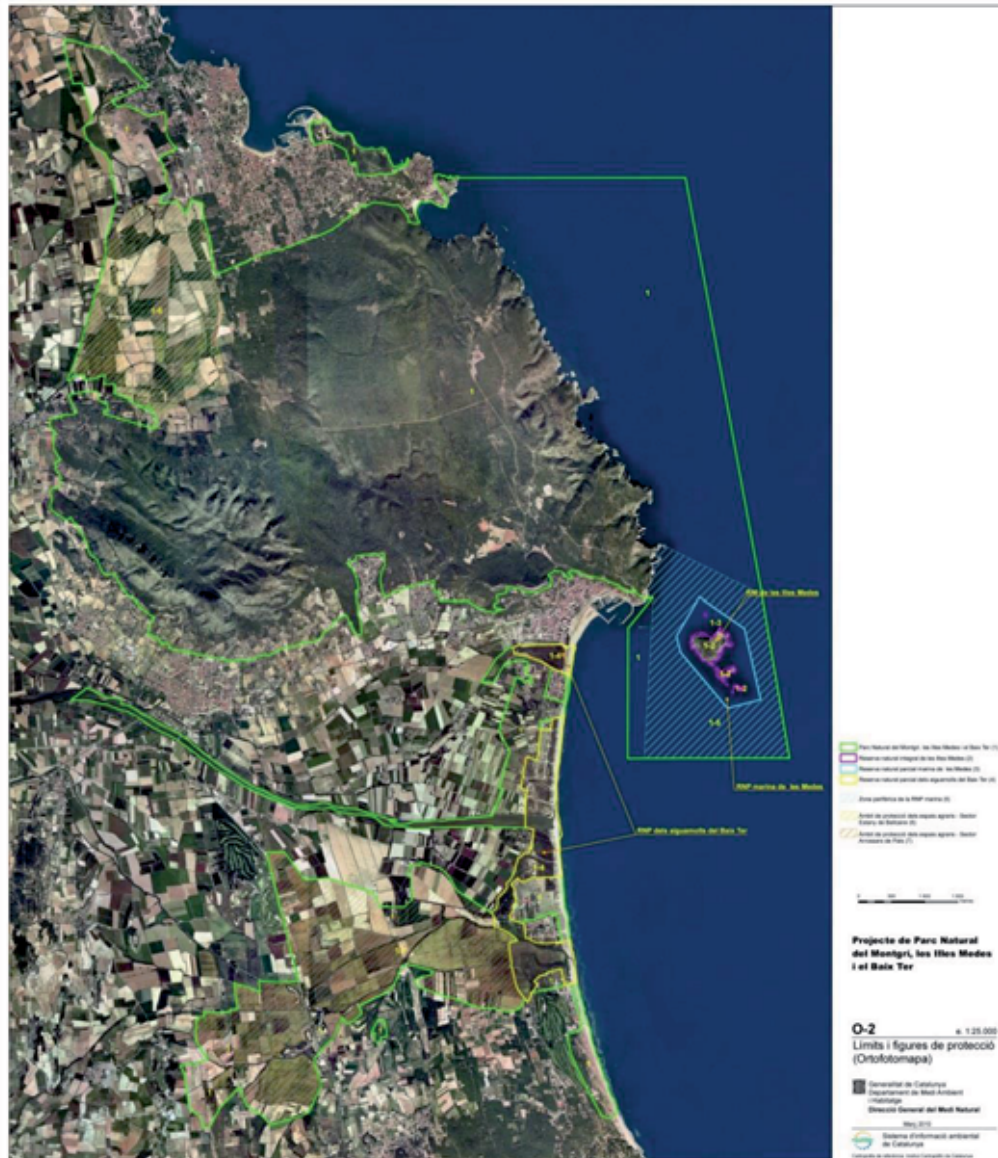

EL MONTGRÍ
MONTAÑA
BAJA MEDITERRANIA
MACIZO CALCÁREO

LLANURA DELTAICA
AGRÍCOLA
HUMEDALES,
MARISMAS Y DUNAS
LITORALES

ISLAS MEDAS
COSTA ALTA Y
ACANTILADOS



GRANDES MIRADORES
PATRIMONIO HISTORICO



PREVENCIÓN DE INCENDIOS
REC. OLIVOS VAR. LOCAL



Red CETSCAT

LLANURA AGRICOLA



PAISAJE CULTIVO DE ARROZ Y FRUTALES
PATRIMONIO HISTORICO MEDIEVAL

GESTIÓN DEL AGUA



Red CETSCAT

LLANURA AGRICOLA



RED DE SENDERISMO Y CICLOTURISMO
OBSERVACIÓN DE AVIFAUNA



GESTIÓN AGUA Y BIODIVERSIDAD
FRECUENTACIÓN

Red CETSCAT

ISLAS MEDAS I COSTA

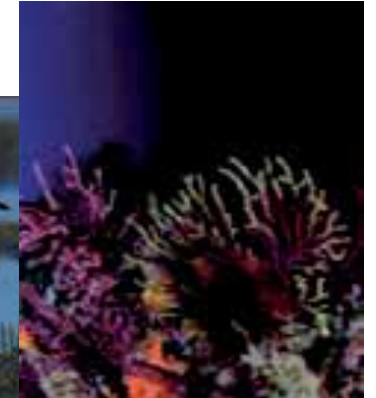
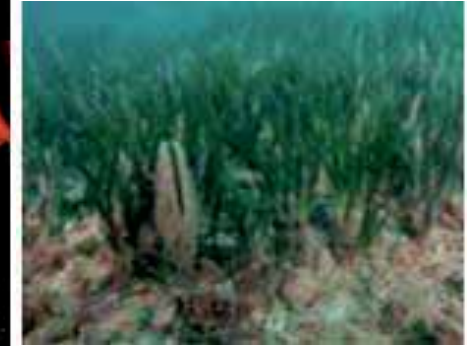
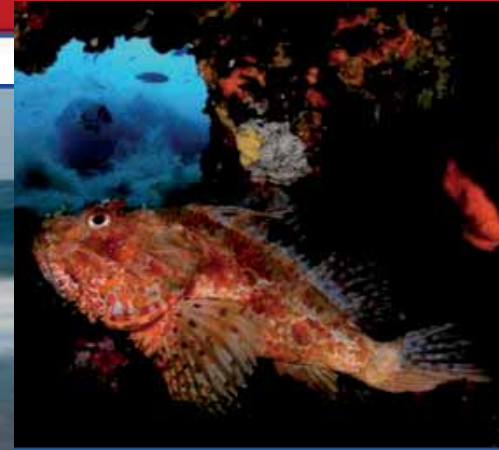

FONDO MARINO REFERENTE INTERNACIONAL CONSERVACION

GESTION ACTIV. MARINAS

PAISAJE PLAYA NATURAL

GESTION FREQUENTACIÓN

Red CETSCAT



Reserva Natural Parcial Marina
Reserva Natural Integral Emergida
Zona periférica de la Reserva Natural Parcial
Reserva Natural Parcial del Bajo Ter





36 EMPRESAS DE SUBMARINISMO
(16 AUTORIZADAS EN ISLAS MEDAS)
MÁS DE **60.000 INMERSIONES ANUALES**

IMPACTO ECONOMICO

SUBMARINISME, SNORKELLING I CAIAC	7.269.600 €
EXCURSIONS MARÍTIMES	2.750.000 €
TOTAL	10.019.600 €

INCIDÉNCIA EN LA OCUPACIÓN

LUGARES DE TRABAJO DIRECTOS: 200 PAX	7% DE LA POBLACIÓN CENSADA EN EL MUNICIPIO DE L'ESTARTIT
--------------------------------------	---

REGULACIÓN PROPIA VIA P.R.U.G. ACTUALMENTE EN PROCESO DE RENOVACIÓN

Red CETSCAT

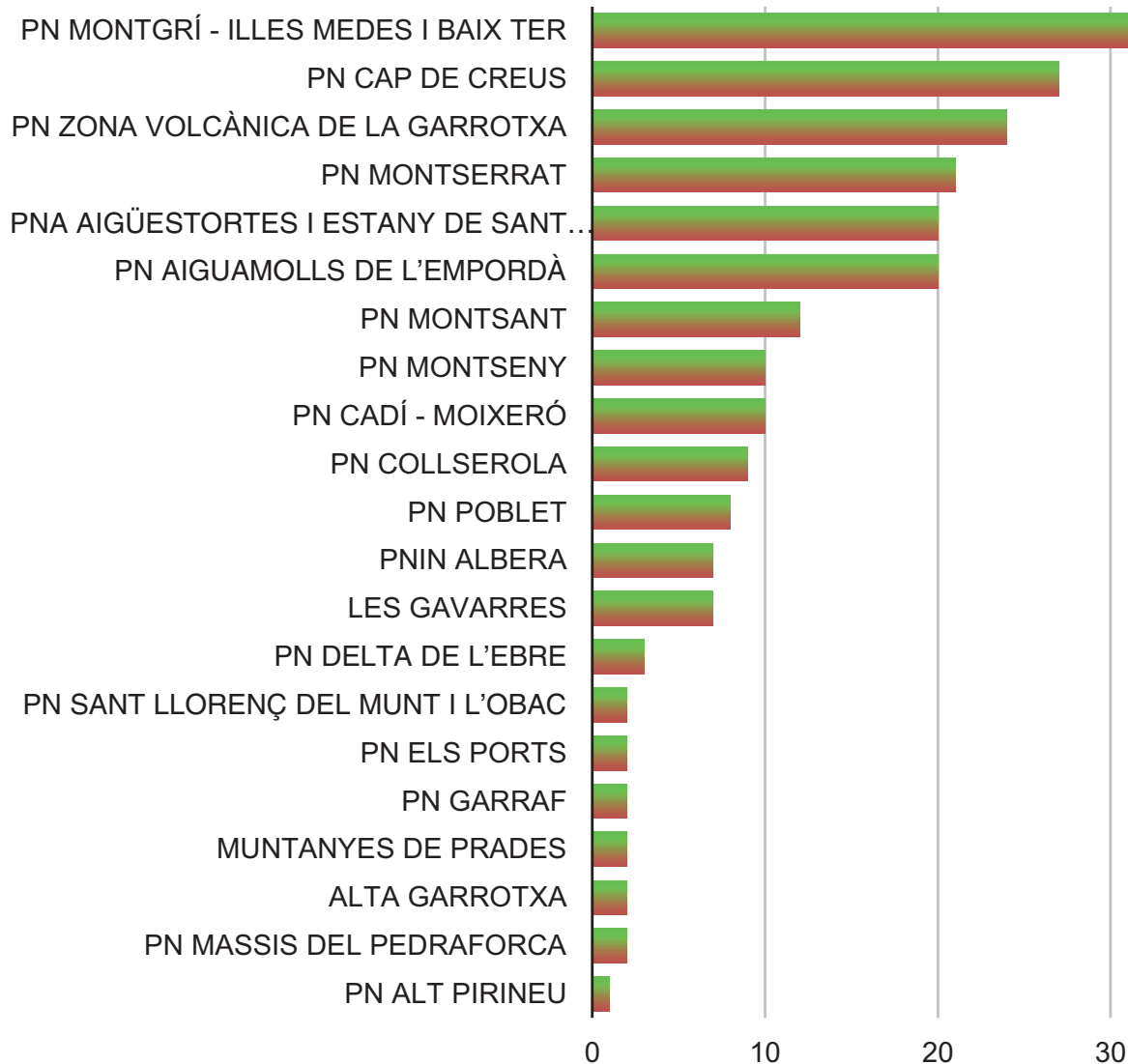

50 TTOO ANALIZADOS
190 PRODUCTOS EN CATALUÑA
DE SENDERISMO Y CICLOTURISMO
37 PASAN POR EL PNMMBT

VISITANTES ANUALES ESTIMADOS:
Aprox- 225.000
IMPACTO ECONOMICO GENERADO
CICLOTURISMO, SENDERISMO,
T.EQUESTRE:
502.402€ (AÑO 2012)

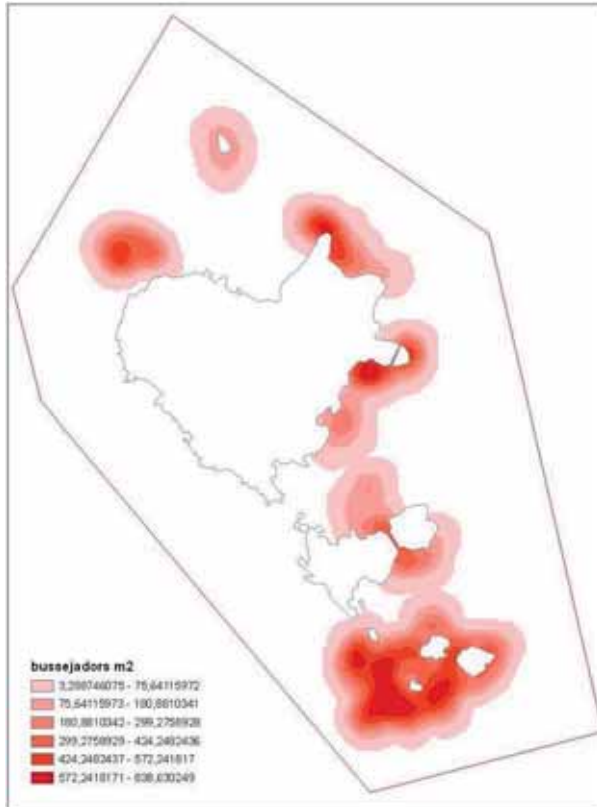

TRABAJAMOS POR HACER DEL SUBMARINISMO UNA ACTIVIDAD SOSTENIBLE
DESURBANIZACIÓN Y RESTAURACIÓN DE LA MARISMA DE LA PLETERA
STOP TURISMO DE MASAS – FOMENTO DEL DESARROLLO SOSTENIBLE

Red CETSCAT



I FASE – ACREDITACIÓN DEL PARQUE 2016

47 ACCIONES A IMPLEMENTAR ENTRE 2016 – 2020
29 ACCIONES A IMPLEMENTAR / INICIAR EN EL 2017

¿Hay algún que el municipio está dentro del Parc Natural? SI / NO

Valora la información recibida sobre el Parc Natural: _____
(selecciona 3 most deficiente - 5 most B4)

¿Quins dels registres locals del Parc has visitat i com valora l'opinió? _____
(selecciona 3 most deficiente - 5 most B4)

ESPACES DEL PARC	1	2	3	4	5
Museu de la Invernalera					
Baixos d'en Coll					
Massa del Montgrí					
Las Illes Medes i el Baix Ter					
Montgrí					
Escala de guerra per a l'observació d'ocells i fauna					
Plaça					
La Colla de Ter					

¿Quines de las siguientes actividades has hecho con valores? (selecciona 3 most deficiente - 5 most B4)

ACTIVIDADES	1	2	3	4	5
Rutas de Senderismo					
Rutas de Observación de Aves					
Illes Medes Escorial Marítima					
Illes Medes Torre submarina - submarino					
Illes Medes Torre submarina - submarinisme					

CARTA EUROPEA DE TURISMO SOSTENIBLE



EL PARC NATURAL DEL MONTGRÍ, LES ILLES MEDES I EL BAIX TER

GRACIAS

Mapi Carabús i Saballs
mcarabus@gencat.cat

Parque natural de la Zona Volcánica de la Garrotxa

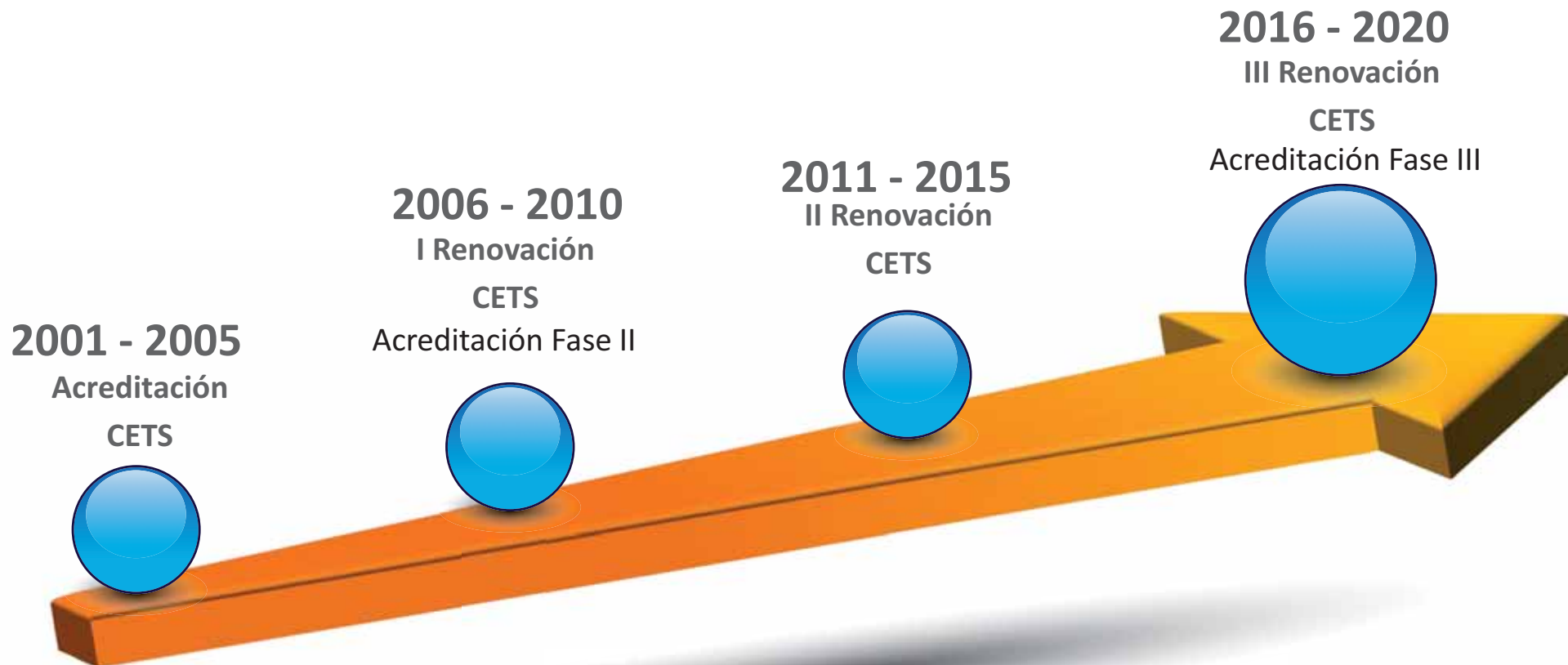

Parque natural de la Zona Volcánica de la Garrotxa

2016

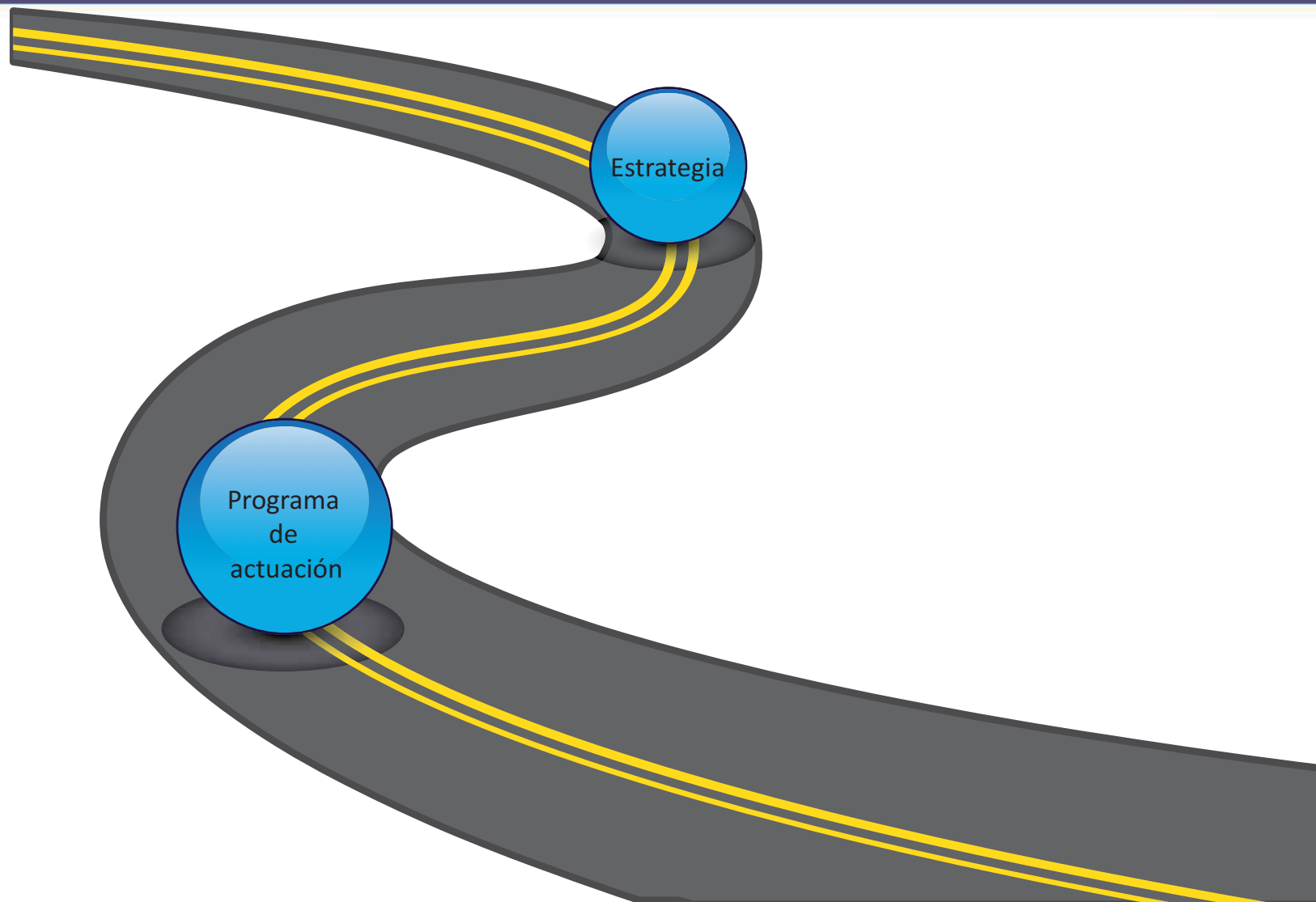

2020

Parque natural de la Zona Volcánica de la Garrotxa



“Mejores lugares para vivir, mejores lugares para visitar”

(Goodwin H, Ciudad del Cabo, 2002).

SECTOR PÚBLICO:

Entes gestores de recursos e infraestructuras

1_IDENTIFICACIÓN DEL MARCO DE REFERENCIA PARA LA SOSTENIBILIDAD

4_“SMART DESTINATION”:
impacto ambiental

6_ INFRASTRUCTURAS TURÍSTICAS

7_ LA GARROTXA, *WHAT ELSE?*

8_ PROMOCIÓN del destino

SECTOR PRIVADO:

Prestación de servicios

2_ LA INNOVACIÓN EN EL SECTOR TURÍSTICO PRIVADO

4_“SMART DESTINATION”:
impacto económico

8_ COMERCIALIZACIÓN de servicios

DESTINATARIO FINAL:

Población local, turistas y visitantes

3_ POBLACIÓN LOCAL COM BENEFICIARIA

5_ LA GARROTXA, TERRITORIO PROTEGIDO

Parque natural de la Zona Volcánica de la Garrotxa



Programa de actuación con 54 actuaciones

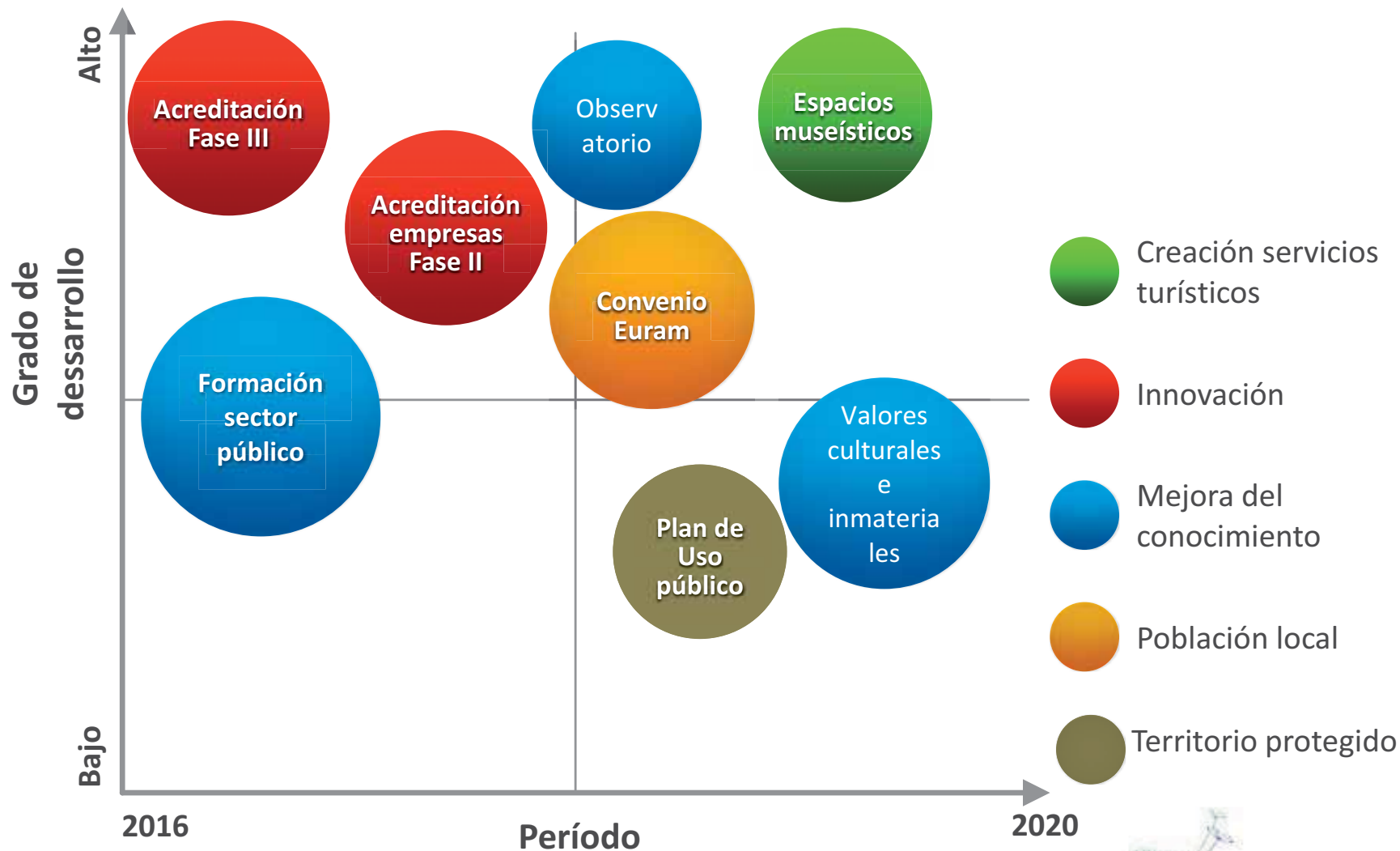

Parque natural de la Zona Volcánica de la Garrotxa

Valores
culturales
e
inmateria
les

Espacios
museísticos

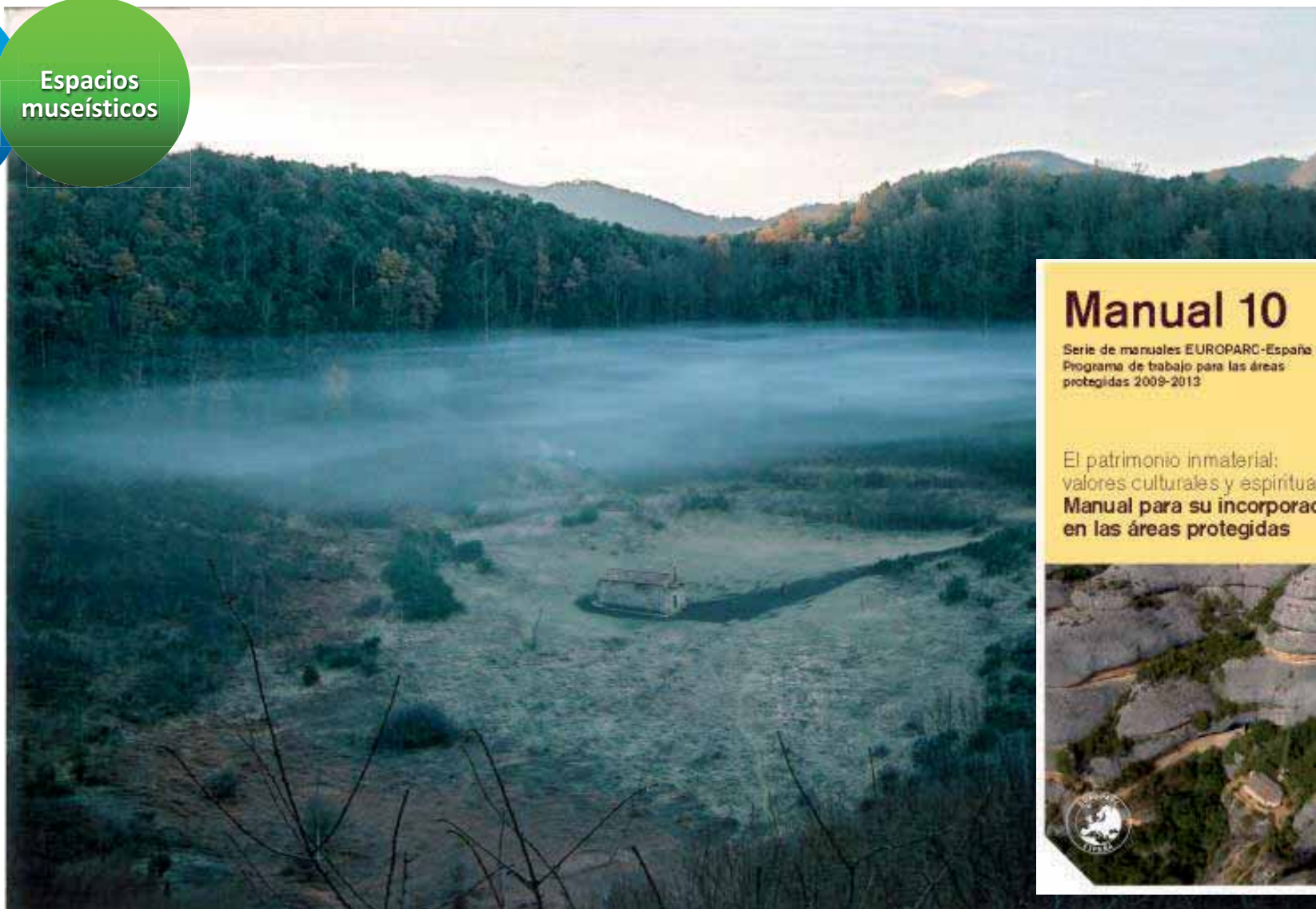

Manual 10

Serie de manuales EUROPARC-España
Programa de trabajo para las áreas
protegidas 2008-2013

El patrimonio inmaterial:
valores culturales y espirituales
**Manual para su incorporación
en las áreas protegidas**



Parque natural de la Zona Volcánica de la Garrotxa

Valores
culturales
e
inmateria
les

Espacios
museísticos



Parque natural de la Zona Volcánica de la Garrotxa

Valores
culturales
e
inmateria
les

Espacios
museísticos

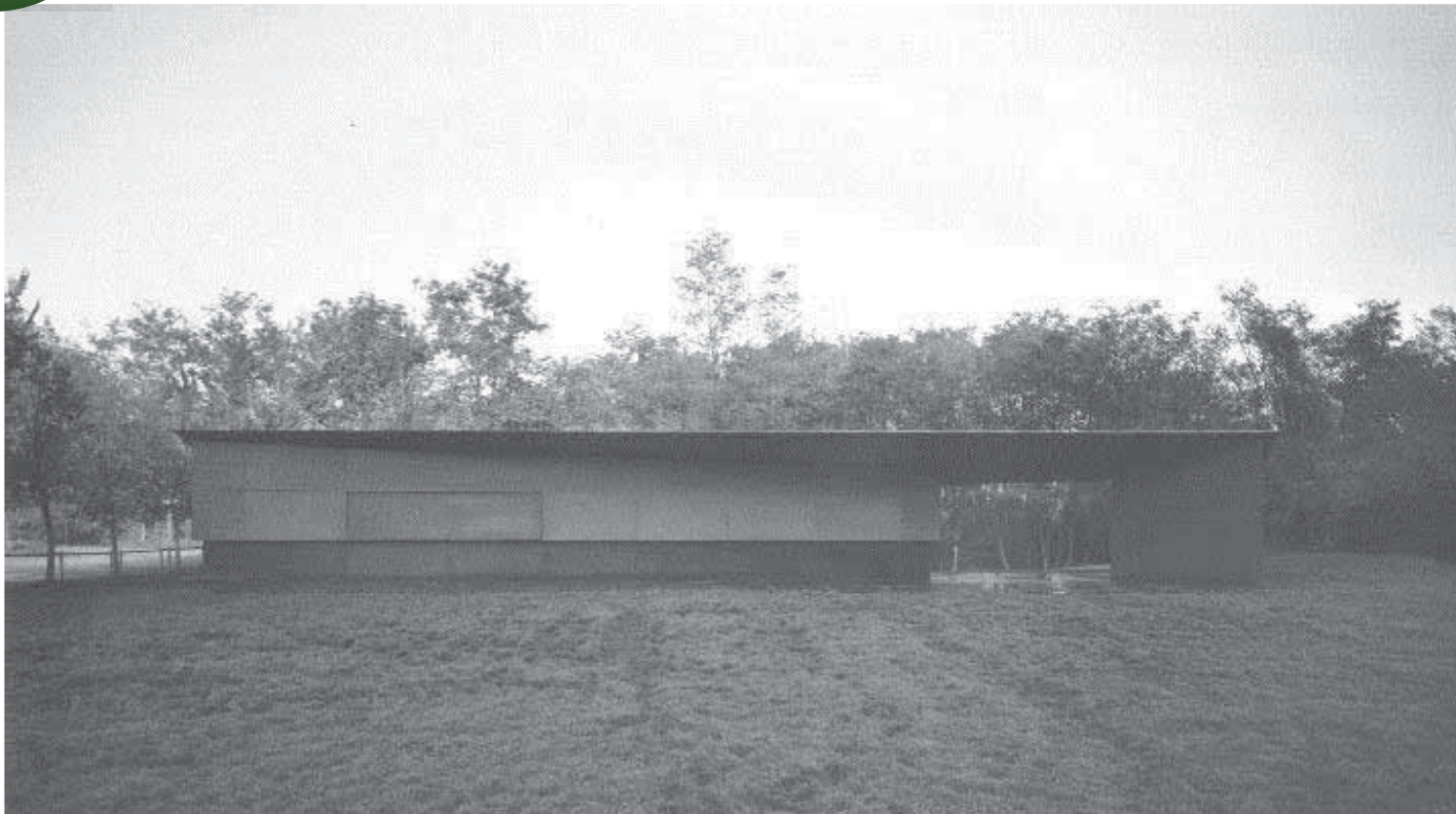

Parque natural de la Zona Volcánica de la Garrotxa

Valores
culturales
e
inmateria
les

Espacios
museísticos



Parque natural de la Zona Volcánica de la Garrotxa

Valores
cultural
es I
immater
iales

Espacios
museísticos



Parque natural de la Zona Volcánica de la Garrotxa

Valores
culturales
e
inmateria
les

Espacios
museísticos



Parc Natural de Sant Llorenç del Munt i l'Obac

- **Acreditación: 2011**
- **En 2016 superamos la segunda acreditación**

Parc Natural de Sant Llorenç del Munt i l'Obac

- **CETS II des de 2014: 14 empreses**
- **2015: 4 empreses més**
- **2016: parón por falta de soporte técnico**
- **2017: previsión de la incorporación de 5 empreses. Y renovación de las 13 empreses de la primera convocatoria**

SITUACIÓN ACTUAL DE LA CETS EN EL PARC NATURAL DEL DELTA DE L'EBRE



SITUACIÓN ACTUAL DE LA CETS EN EL PARC NATURAL DEL DELTA DE L'EBRE

MOSAICO DE DIFERENTES AMBIENTES NATURALES



SITUACIÓN ACTUAL DE LA CETS EN EL PARC NATURAL DEL DELTA DE L'EBRE

DIVERSIDAD DE ESPECIES



2017
AÑO INTERNACIONAL
DEL TURISMO SOSTENIBLE
PARA EL DESARROLLO

SITUACIÓN ACTUAL DE LA CETS EN EL PARC NATURAL DEL DELTA DE L'EBRE

UN DELTA MUY HUMANIZADO



SITUACIÓN ACTUAL DE LA CETS EN EL PARC NATURAL DEL DELTA DE L'EBRE

Y TAMBIÉN EL TURISMO



SITUACIÓN ACTUAL DE LA CETS EN EL PARC NATURAL DEL DELTA DE L'EBRE



ADHESIÓN A LA CETS 2007-2011

Plan de Acción 2007-2011

64 actuaciones

Inversión final: 7,600,000€

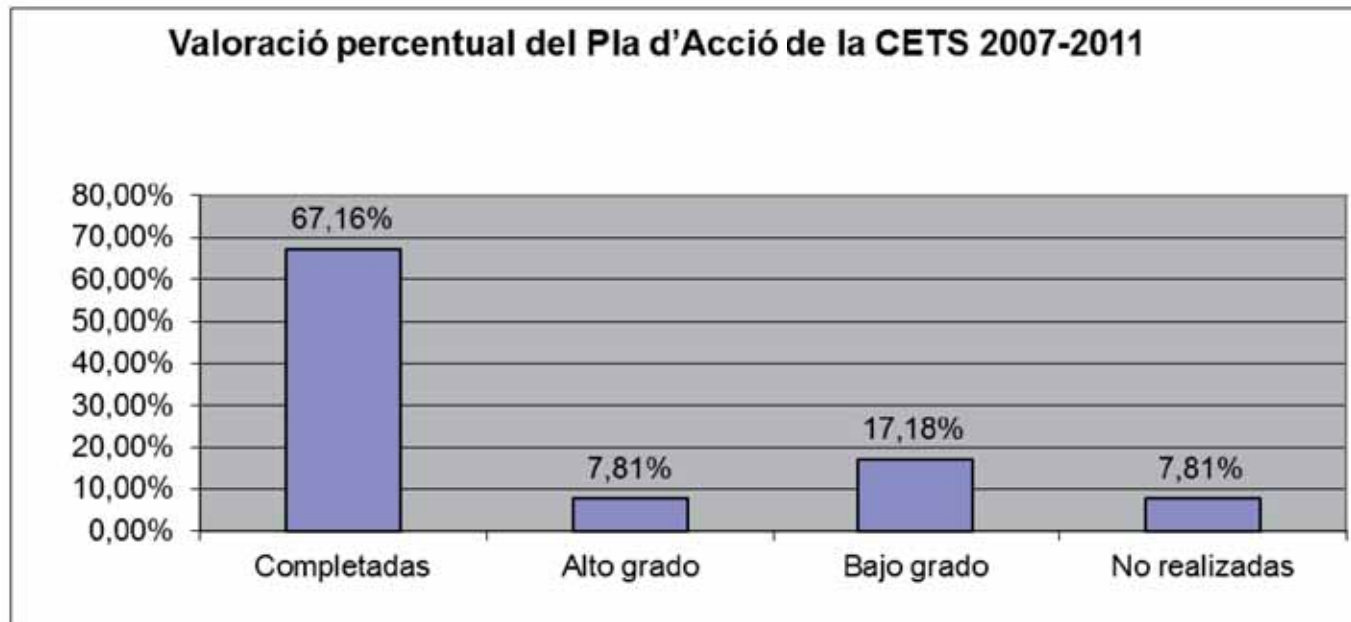

SITUACIÓN ACTUAL DE LA CETS EN EL PARC NATURAL DEL DELTA DE L'EBRE

2º RENOVACIÓN DE LA CETS 2017-2021



59 actuaciones
Presupuesto: 4,800,000 €



SITUACIÓN ACTUAL DE LA CETS EN EL PARC NATURAL DEL DELTA DE L'EBRE



AGENTES DEL TERRITORIO RESPONSABLES DE LAS ACTUACIONES DEL PLAN DE ACCIÓN



SITUACIÓN ACTUAL DE LA CETS EN EL PARC NATURAL DEL DELTA DE L'EBRE

VISITA AUDITOR EUROPARC (MAYO 2017)



SITUACIÓN ACTUAL DE LA CETS EN EL PARC NATURAL DEL DELTA DE L'EBRE

FIRMA DE COMPROMISO A LA CETS DE LOS AGENTES DEL TERRITORIO (JUNIO 2017)



SITUACIÓN ACTUAL DE LA CETS EN EL PARC NATURAL DEL DELTA DE L'EBRE

10 AÑOS DE LA CETS EN EL DELTA DEL EBRO

Compromiso de trabajo entre las entidades del territorio para la coordinación y la participación



i Parc Natural del DELTA de l'EBRE

Prohibit acampar
Prohibido acampar
Camping is not allowed
Camping interdit
Camping Verboden



De 21:00 h. a 09:00 h.

Decret PNDE 332/1986
Ley de Costas
Llei d'Espais Naturals 12/1985

Multa fins / Multa hasta /
Fine up to / Amende jusqu'à /
Geldstrafe bis zu
6.000 €



Prohibit acampar / Prohibido acampar / Camping is not allowed / Camping interdit / Camping Verboden

Camping:

- 1.- Camping l'Alfama, Plaça de l'Arxat, Clonissa, Tel. 977 480 535.
- 2.- Camping Ruman, Urbanització Ruman, Deltebre, Tel. 977 267 880.
- 3.- Camping Auda, Urbanització Ruman, Deltebre, Tel. 977 267 098.
- 4.- Camping Eurocamp, Plaça Eurocamp, Amposta, Tel. 977 479 040.
- 5.- Camping La Torrelles, Ctra. St. Carles a l'Hotel, Amposta, Tel. 977 267 880.
- 6.- Camping Aflera, Ctra. Sant Carles de la Ripa-Arcany, Arcany, Tel. 977 743 563.

Àrea d'autocaravans / Área autocaravanas
Stopover for caravans / Aire station pour camping-car
Motor-Bereich für Wohnmobile

- 7.- Restaurant l'Estany, Basse de l'Encanyellada, Amposta, Tel. 977 261 026.
- 8.- Els Murals, C/ Major, 235, Tel. 977 479 057.

per
un
Delta
net



SITUACIÓN ACTUAL DE LA CETS EN EL PARC NATURAL DEL DELTA DE L'EBRE



10 AÑOS DE LA CETS EN EL DELTA DEL EBRO

Compromiso de trabajo entre los gestores del PNDE y las empresas turísticas: 30 empresas CETS y 106 Puntos de Información.



SITUACIÓN ACTUAL DE LA CETS EN EL PARC NATURAL DEL DELTA DE L'EBRE

**MUCHAS GRACIAS POR VUESTRA
ATENCIÓN !!!**



PARQUE NATURAL Y RESERVA DE LA BIOSFERA DEL MONTSENY



Red CETSCAT



FASE I

Marco general:

2011/2015 – primera renovaci3n 2016/2020



Especificidades del Montseny

Foro permanente – asistencia media 40 personas

Colaboraci3n con AETM

Complicidad con los ayuntamientos – buscar otras maneras de implicar las entidades

Un ejemplo de actuaci3n CETS

Grupo de trabajo de productores / Se est1 trabajando para encontrar maneras de comercializaci3n conjunta

Marca RB Montseny?



Red CETSCAT



FASE II

Marco general:

7 empresas más acreditadas durante 2016

Renovación 10 primeras empresas durante 2017

Especificidades del Montseny

Grupo de trabajo específico de empresas. Se reúne 2 veces al año.

Se está trabajando en un plan de comunicación/ Marketing digital comun.

Ventajas de la fase II

Discriminación positiva para las empresas CETS – crecimiento demanda empresas

Organización de cursos de formación de atención al público para empresas y de conocimiento del territorio

