

Carta Europea de Turismo Sostenible en Monfragüe

Seminario CENEAM

Jun.

2017



JUNTA DE EXTREMADURA

Consejería de Medio Ambiente y Rural,
Políticas Agrarias y Territorio

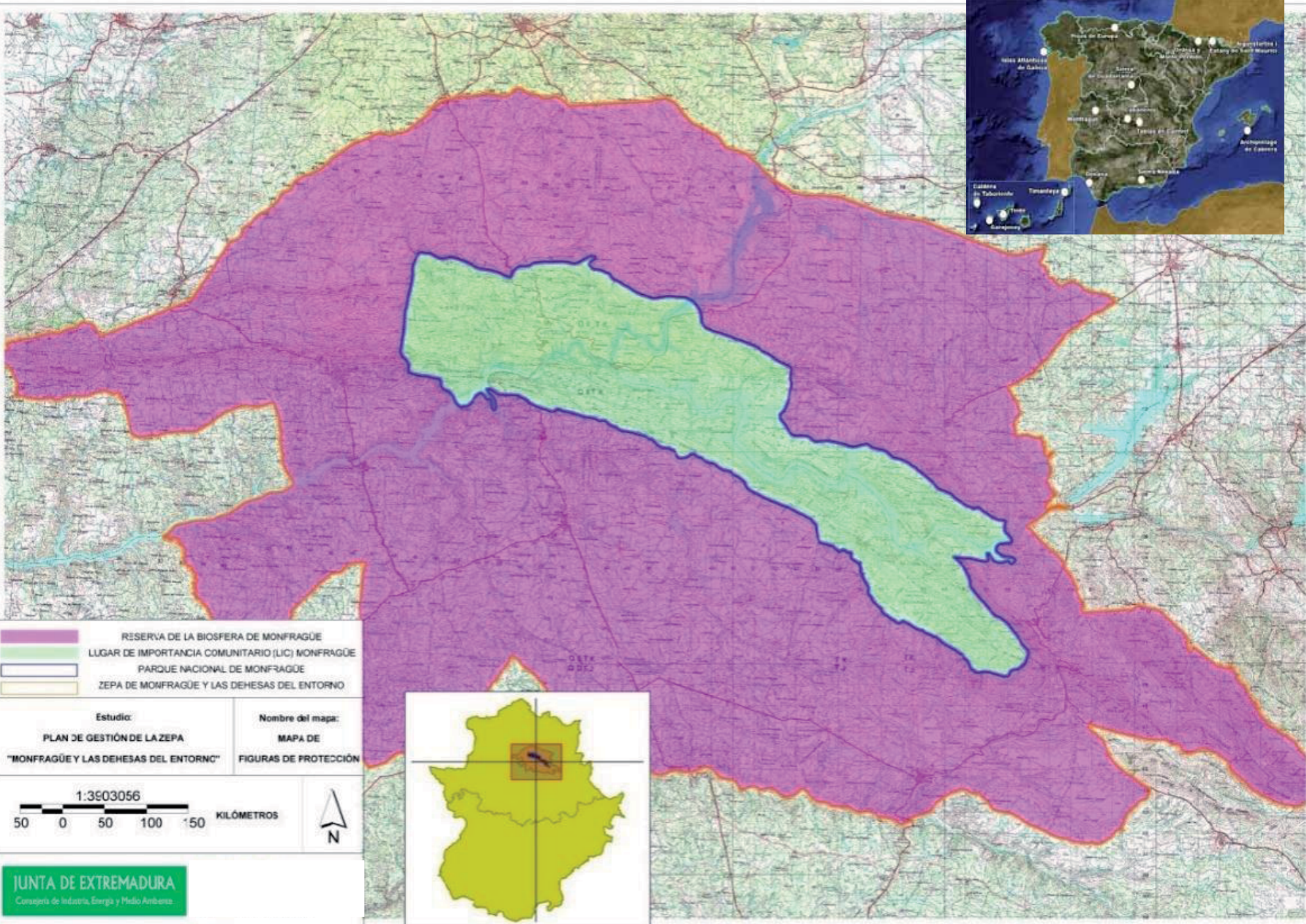

- RESERVA DE LA BIOSFERA DE MONFRAGÜE
- LUGAR DE IMPORTANCIA COMUNITARIO (LIC) MONFRAGÜE
- PARQUE NACIONAL DE MONFRAGÜE
- ZEPA DE MONFRAGÜE Y LAS DEHESAS DEL ENTORNO

| | |
|---|--|
| <p>Estudio: PLAN DE GESTIÓN DE LA ZEPA "MONFRAGÜE Y LAS DEHESAS DEL ENTORNO"</p> | <p>Nombre del mapa: MAPA DE FIGURAS DE PROTECCIÓN</p> |
|---|--|



JUNTA DE EXTREMADURA
Consejería de Industria, Energía y Medio Ambiente

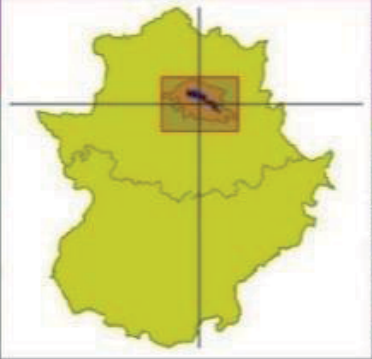



ZEPA (1990) (2003)

ZEC (2015)

RESERVA DE LA BIOSFERA (2003)

RESERVA STARLIGHT (2016)

PARQUE NACIONAL (2007)

VALOR NATURAL



Fauna invertebrada:

Aprox. 460 sp. Macroheteróceros

70 sp. Ropalóceros

75 sp. Ortópteros

Fauna vertebrada:

18 peces

14 anfibios

20 reptiles

48 mamíferos

194 aves





FLORA:

Más de 1000 especies

Más de 200 especies de líquenes

Más de 100 endemismos

Es un paraíso para la observación de aves









PROCEDIMIENTO FASE 1 CETS MONFRAGÜE

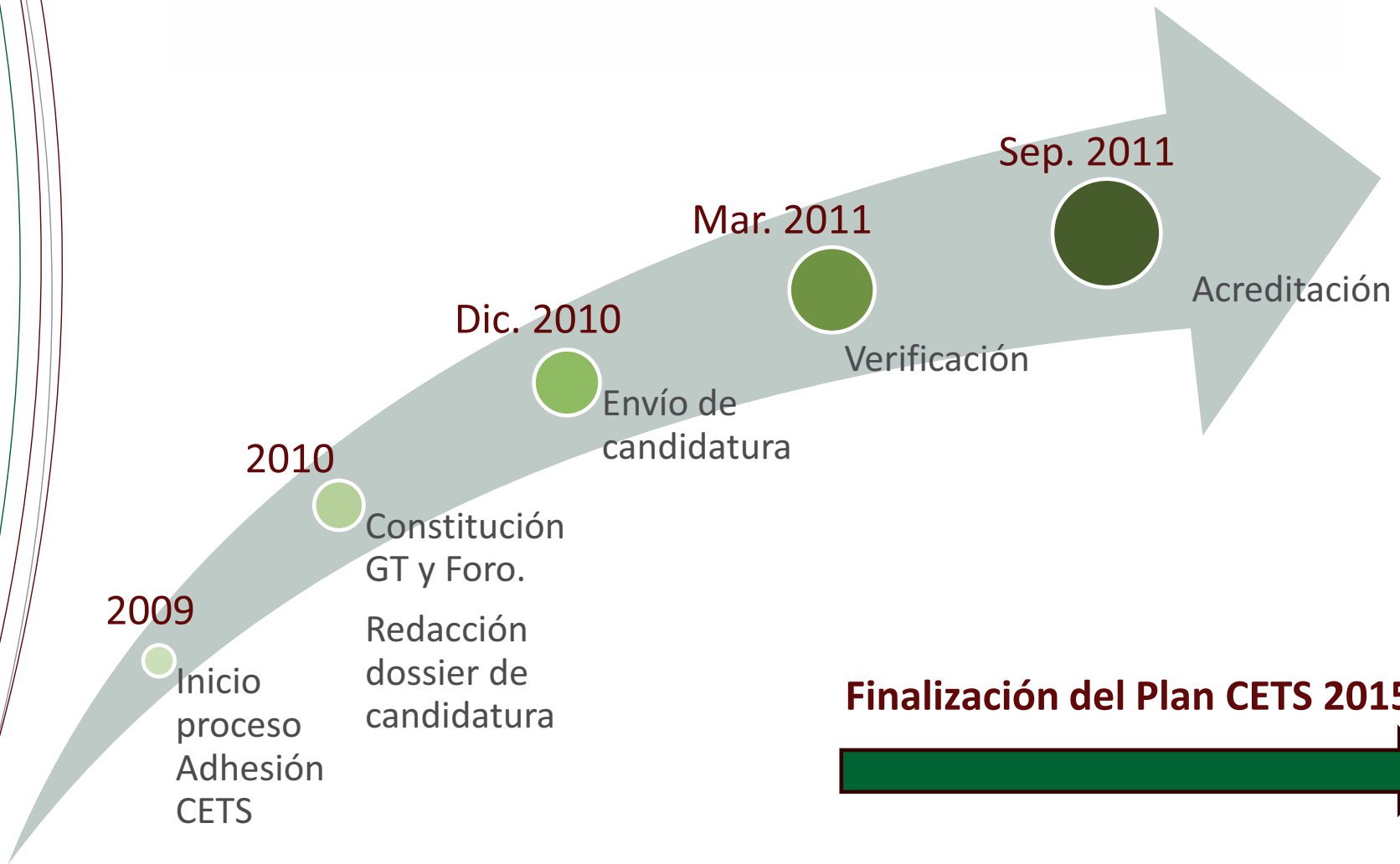

PLAN DE ACCIÓN 2011-2015

CARTA EUROPEA DE TURISMO SOSTENIBLE

41 acciones entre 9 entidades
3 Objetivos estratégicos

1.- Implementar y difundir la CETS
(8 acciones)

2.- Asegurar la conservación y puesta en valor del patrimonio natural y cultural de Monfragüe
(11 acciones)

3.- Consolidar el destino turístico Monfragüe
(22 acciones)

NIVEL DE DESARROLLO

PLAN DE ACCIÓN CETS MONFRAGÜE 2011-2015

Acciones finalizadas

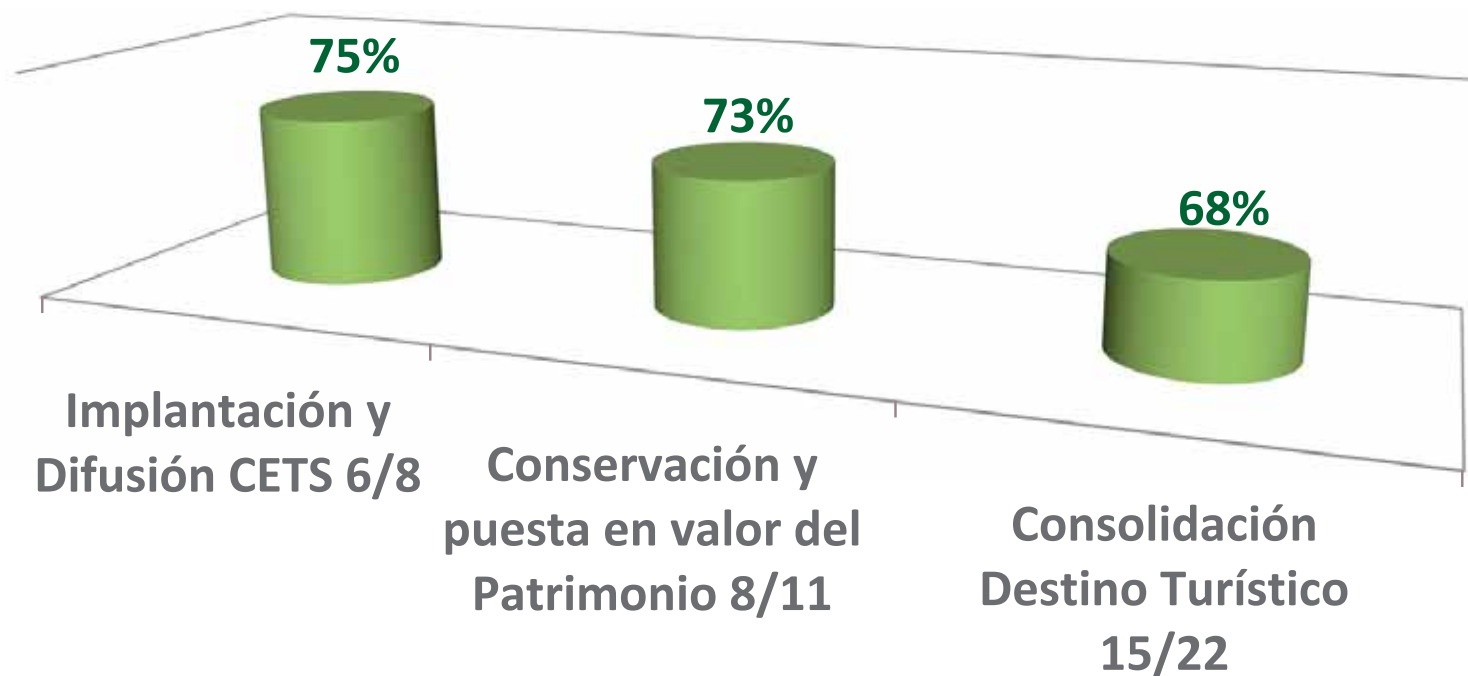

NIVEL DE DESARROLLO

PLAN DE ACCIÓN CETS MONFRAGÜE 2011-2015

Acciones

■ Desarrolladas y finalizadas ■ En desarrollo ■ No iniciadas ■ Suspendidas

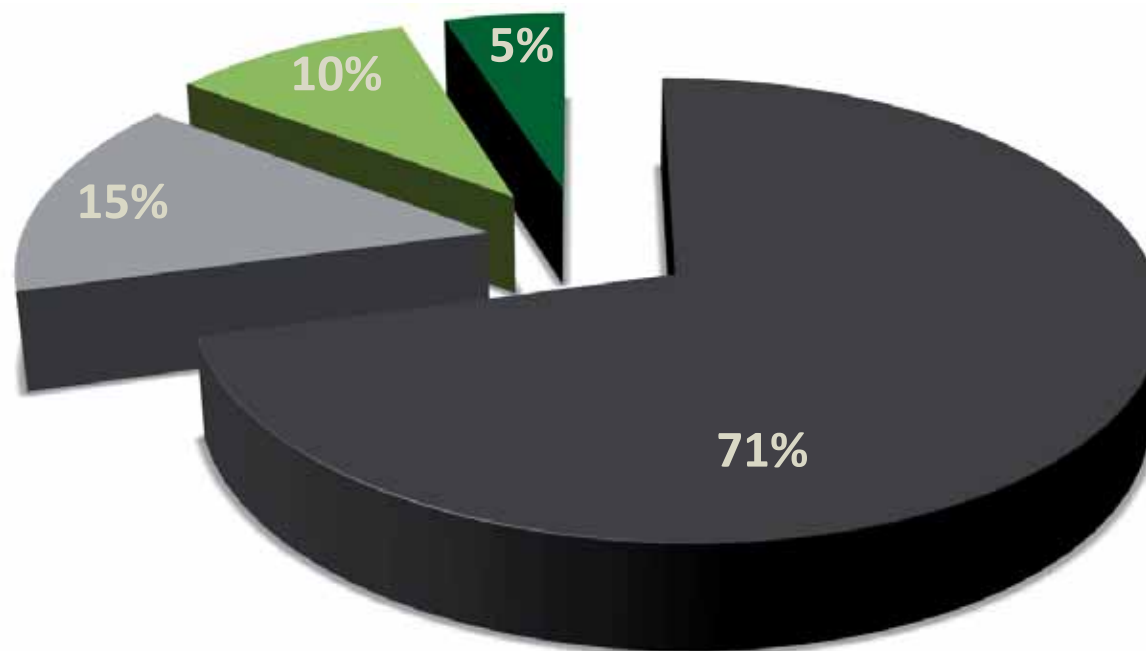

El 71% del Plan de Acción CETS se ha ejecutado

NIVEL DE CUMPLIMIENTO PLAN DE ACCIÓN CETS MONFRAGÜE 2011-2015

OBJETIVO 1: Implementar y difundir la CETS (8 acciones)

→ 6 acciones desarrolladas y finalizadas

- 1.1. Dotación Recursos Humanos a la CETS en el PNM.
- 1.2. Consolidación Foro de Turismo Sostenible de Monfragüe.
- 1.4. Participación Activa del Parque en la Red de la CETS
- 1.5. Cooperación Activa en Proyectos Piloto o de Cooperación para el Desarrollo Rural.
- 1.6. Diseño y Ejecución Plan Comunicación CETS en Monfragüe.
- 1.7. Seguimiento y Coordinación CETS 2011-2015



ITINERE 1337
Caminos a Guadalupe



Plan Acción CETS (2011-2015)
Seminario CENEAM. Junio 2017

NIVEL DE CUMPLIMIENTO PLAN DE ACCIÓN CETS MONFRAGÜE 2011-2015

OBJETIVO 1: Implementar y difundir la CETS (8 acciones)

→ 2 acciones no iniciadas

1.3. II Fase CETS

↳ Club de Producto de la RBM

1.8. Renovación de la CETS



NIVEL DE CUMPLIMIENTO PLAN DE ACCIÓN CETS MONFRAGÜE 2011-2015

OBJETIVO 2: Asegurar la conservación y puesta en valor del patrimonio natural y cultural de Monfragüe (11 acciones)

→ 8 acciones desarrolladas y finalizadas

- 2.1. Elaboración PLAN DE USO PÚBLICO PNM
- 2.2. Elaboración PLAN DE GESTIÓN DE LA ZEPA “Monfragüe y las dehesas de su entorno”
- 2.3. Elaboración PLAN ACCIÓN DE LA RBM
- 2.4. Candidatura Reserva STARLIGHT



NIVEL DE CUMPLIMIENTO PLAN DE ACCIÓN CETS MONFRAGÜE 2011-2015

OBJETIVO 2: Asegurar la conservación y puesta en valor del patrimonio natural y cultural de Monfragüe (11 acciones)

→ 8 acciones desarrolladas y finalizadas

2.5. Mejora Sostenibilidad Días de la Comarca

2.9. Programa Custodia del Territorio

2.10. Mejora Gestión Residuos Urbanos

2.11. Sistema "VISITOR PAYBACK"



JORNADA CAZA Y CUSTODIA EN LA RESERVA DE BIOSFERA DE MONFRAGÜE
Nuevas alianzas, nuevas oportunidades para Monfragüe

| Día | Sitio | Lugar | Información | Mora |
|----------------------|---|-----------------------------|---|----------------------|
| 4 de Octubre de 2012 | Centro de Educación Ambiental "La Dehesa" | Torrejón el Rubio (Cáceres) | Fundación Global Nature 921-485-178 878-171-430 | Número de plazas: 40 |

Para más información:
www.ademez.info y www.centrodelaDehesa.info email: ladehesa@fundacionglobalnature.org

Plazo de inscripción: hasta el 20 de septiembre o hasta completar aforo
Organiza: ADEME Asociación para el Desarrollo de Monfragüe y su Entorno

NIVEL DE CUMPLIMIENTO PLAN DE ACCIÓN CETS MONFRAGÜE 2011-2015

OBJETIVO 2: Asegurar la conservación y puesta en valor del patrimonio natural y cultural de Monfragüe (11 acciones)

→ 2 acciones no iniciadas

2.6. Creación comisión permanente sobre las dehesas

2.7. Creación comisión permanente sobre calidad agua

→ 1 acción suspendida

2.8. Inventario puntos negros paisajísticos



NIVEL DE CUMPLIMIENTO

PLAN DE ACCIÓN CETS MONFRAGÜE 2011-2015

OBJETIVO 3: Consolidar el destino turístico Monfragüe (22 acciones)

→ 15 acciones desarrolladas y finalizadas

- 3.1. Estudio Adecuación de Senderos de la RBM
- 3.3. Adecuación y equipamiento Centros de Atención y Recepción de Visitantes
- 3.4. Adecuación patrimonio cultural
- 3.5. Centro de Visitantes Norte
- 3.6. Estudio demanda turística RBM
- 3.7. Seguimiento demanda real
- 3.9. Carpeta informativa para empresarios turísticos

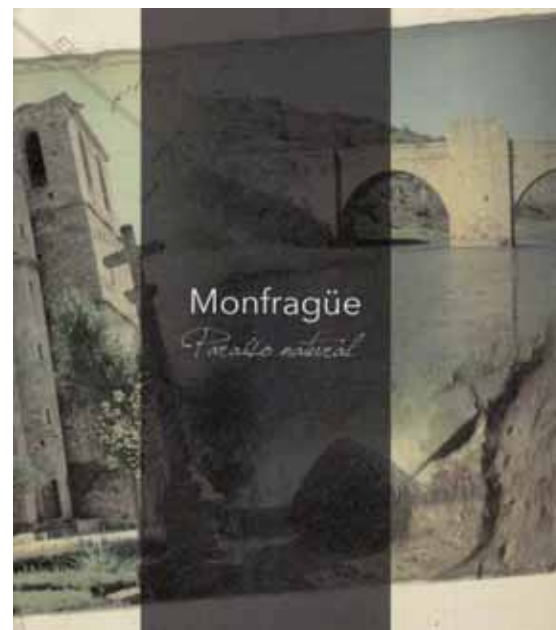

NIVEL DE CUMPLIMIENTO

PLAN DE ACCIÓN CETS MONFRAGÜE 2011-2015

OBJETIVO 3: Consolidar el destino turístico Monfragüe (22 acciones)

→ 15 acciones desarrolladas y finalizadas

- 3.10. Consolidación Puntos Información acreditados Monfragüe
- 3.11. Creación Web RBM
- 3.12. Campaña sensibilización población local
- 3.13. Formación empresarios y trabajadores turísticos
- 3.14. Implantación Q-Calidad en PNM
- 3.15. Certificación calidad empresarios turísticos
- 3.16. Accesibilidad uso público PNM
- 3.17. Implantación Club Producto RRBB



Compromiso
de Calidad Turística



CALIDAD TURÍSTICA

NIVEL DE CUMPLIMIENTO PLAN DE ACCIÓN CETS MONFRAGÜE 2011-2015

OBJETIVO 3: Consolidar el destino turístico Monfragüe (22 acciones)

→ 6 acciones iniciadas y no finalizadas

- 3.2. Señalización e interpretación de senderos y recursos
- 3.8. Actividades y eventos de desestacionalización
- 3.18. Diseño productos turísticos
- 3.20. Estructura y Gestión del destino turístico Monfragüe
- 3.21. Promoción productos turísticos
- 3.22. Comercialización productos turísticos



NIVEL DE CUMPLIMIENTO PLAN DE ACCIÓN CETS MONFRAGÜE 2011-2015

OBJETIVO 3: Consolidar el destino turístico Monfragüe (22 acciones)

→ 1 acciones suspendida

3.19 Guía cultural participada



PERSPECTIVA DE FUTURO

CETS EN MONFRAGÜE

PERSPECTIVA DE FUTURO
CETS EN MONFRAGÜE

La CETS Monfragüe



Redacción

Plan Acción CETS
conjunto con el
PARBM



Plan Acción CETS (2011-2015)
Seminario CENEAM. Junio 2017



MUCHAS GRACIAS POR SU ATENCIÓN

Ángel Rodríguez Martín
Director PNM
angel.rodriguezm@juntaex.es

Plan Acción CETS (2011-2015)
Seminario CENEAM. Junio 2017

