



Ministerio de Agricultura y Pesca, Alimentación y Medio Ambiente  
DIRECCIÓN GENERAL DE LA SOSTENIBILIDAD DE LA COSTA Y DEL MAR  
DEMARCACIÓN DE COSTAS ANDALUCÍA-MEDITERRÁNEO  
MÁLAGA

DESLINDE DEL DOMINIO PÚBLICO MARITIMO-TERRESTRE  
DEL TRAMO DE COSTA COMPRENDIDO DESDE  
EL LÍMITE CON EL T.M. DE VÉLEZ-MÁLAGA HASTA EL ARROYO GUERRICO,  
EN EL TÉRMINO MUNICIPAL DE TORROX (MÁLAGA)

- TERRENOS DE POSIBLE DESAFECTACIÓN -

DES01/16/29/0001 EN TRAMITACIÓN

PLANO Nº: 1-D HOJA Nº: 2 REFERENCIA: DES01/16/29/0001 ESCALA: 1 / 1.000 ESCALA GRÁFICA: 1:1000  
(2 de 2) PLANO: ORTOFOTO DIPUTACIÓN PROVINCIAL DE MÁLAGA 2012

EXAMINADO Y CONFORME  
LA TÉCNICO SUPERIOR EL JEFE DE LA DEMARCACIÓN  
Fdo: M.ª Feres Vilatoro López Fdo: Ángel Sánchez Castañera  
FECHA: 30 de enero de 2018

INFORMACIÓN CARTOGRÁFICA GRÁFICO DE DISTRIBUCIÓN DE HOJAS  
• PROYECCIÓN U.T.M. HURO 30 S SISTEMA DE REFERENCIA ETRS89  
• VUELO FOTODIAGRAMÁTICO D.O. COSTAS (OCTUBRE 2.004 - ENERO 2.009)  
• LEVANTAMIENTO TOPOGRÁFICO ENLAZADO A LA RED GEODÉSICA  
• RESTITUCIÓN Y DIBUJO OCTUBRE 2.005-ABRIL 2.006

SIGNOS CONVENCIONALES  
● LÍNEA DE RIBERA DE MAR PROPUESTA ● LÍMITE DE LA Z.M.T. APROBADA O.M. ▲ VÉRTICES RED GEODÉSICA  
○ LÍNEA DESLINDE D.P.M.T. PROPUESTA ○ LÍNEA DE RIBERA DE MAR APROBADA O.M. △ VÉRTICES REPLANTEO  
○ LÍMITE SERVIDUMBRE TRANSITO PROPIEDAD ○ LÍMITE DESLINDE D.P.M.T. APROBADA O.M. □ CALICATAS MUESTRAS  
○ LÍMITE SERVIDUMBRE PROTECCIÓN ○ LÍMITE SERVIDUMBRE TRANSITO APROBADO O.M. □ S.U./S.N.U. SUELO URBANO / NO URBANO  
▨ TERRENOS DE POSIBLE DESAFECTACIÓN ○ LÍMITE SERVIDUMBRE PROTECCIÓN APROBADO O.M. □ PARCELA CATASTRAL

VÉRTICES DE LA POLIGONAL DEL DESLINDE

PUNTO	X	Y
M-1+R-1	410614.45	4066585.60
M-1+H-5+R-2	410626.34	4066560.63
M-2+H-4+R-3	410781.67	4066522.20
M-2+R-4	410864.90	4066500.96
M-3+H-3	410913.75	4066488.49
M-3+V-1	411001.96	4066468.61
M-4+H-2	411039.60	4066460.13
M-5+H-1+V-7	411090.78	4066448.22

VÉRTICES DE LA RIBERA DEL MAR

PUNTO	X	Y
M-1+R-1	410614.45	4066585.60
M-1+H-5+R-2	410626.34	4066560.63
M-2+H-4+R-3	410781.67	4066522.20
M-2+R-4	410864.90	4066500.96
R-5	410919.29	4066465.51
R-6	410937.50	4066460.30
R-7	410966.38	4066451.13
R-8	410999.48	4066444.66
R-9	411021.66	4066438.51
R-10	411030.16	4066430.77
R-11	411051.90	4066422.61
R-12	411073.37	4066414.98
R-13+M-6	411084.66	4066418.60

COORDENADAS DE LOS VÉRTICES DE LOS TERRENOS DE POSIBLE DESAFECTACIÓN (A CONFIRMAR SOBRE EL TERRENO)

PUNTO	X	Y
V-1+M-3a	411001.96	4066468.61
V-2	410999.21	4066455.92
V-3	411024.18	4066450.52
V-4	411035.90	4066445.15
V-5	411058.67	4066438.77
V-6	411082.24	4066432.18
V-7+M-5+H-1	411090.78	4066448.22

NOTA: EN LOS TRAMOS DONDE EL DESLINDE DE DOMINIO PÚBLICO COINCIDE CON LA RIBERA DEL MAR, SOLO SE REPRESENTA EL D.P.

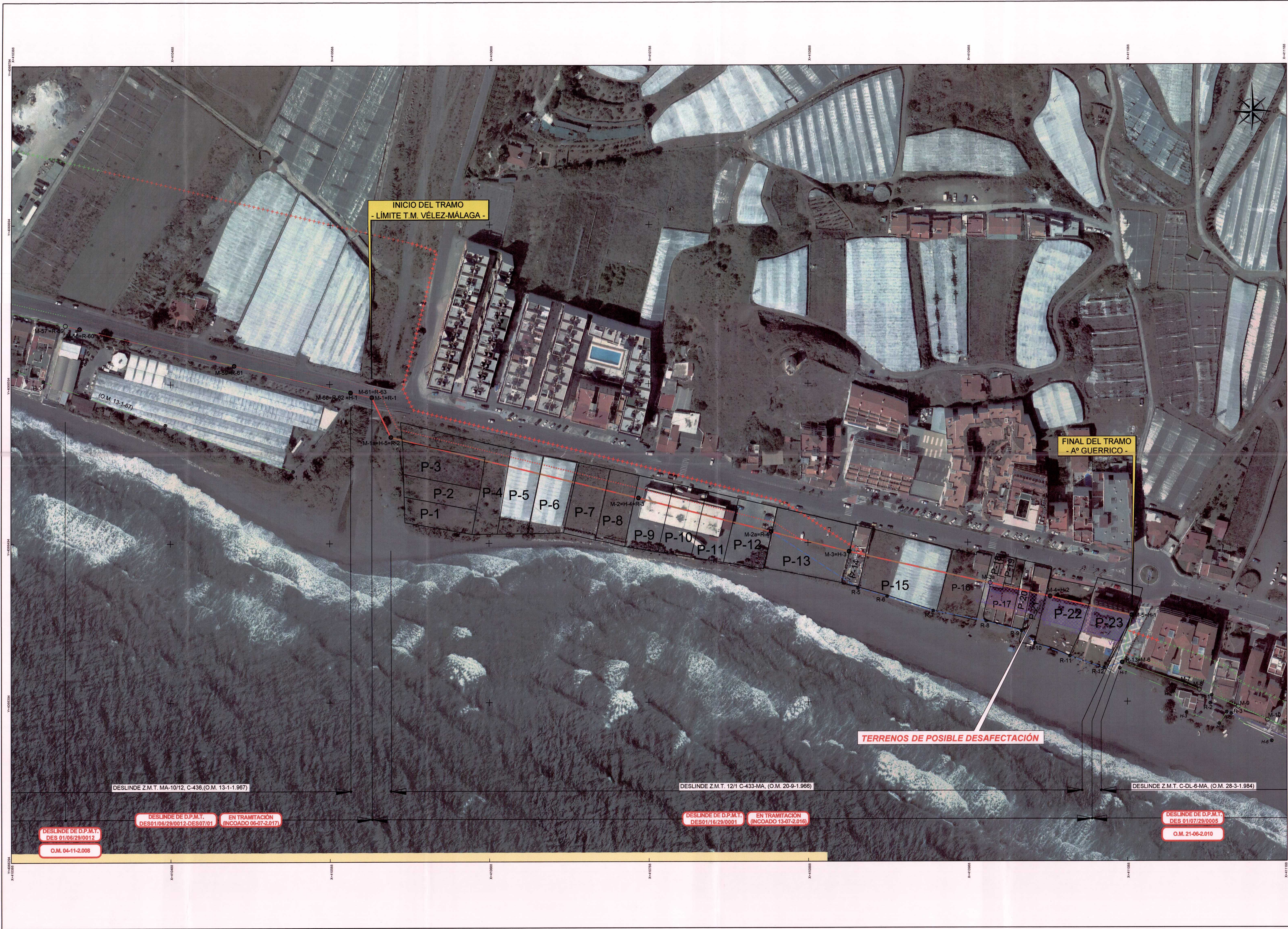

DESLINDE Z.M.T. MA-10/12, C-436, (O.M. 13-1-1.967)

DESLINDE Z.M.T. 12/1 C-433-MA, (O.M. 20-9-1.966)

DESLINDE Z.M.T. C-DL-6-MA, (O.M. 28-3-1.984)

DESLINDE DE D.P.M.T. DES 01/08/29/0012  
O.M. 04-11-2.008

DESLINDE DE D.P.M.T. DES01/16/29/0001  
EN TRAMITACIÓN (INCOADO 13-07-2.016)

DESLINDE DE D.P.M.T. DES 01/07/29/0005  
O.M. 21-06-2.010

DESLINDE DE D.P.M.T. DES01/16/29/0012-DES07/01  
EN TRAMITACIÓN (INCOADO 06-07-2.017)





Ministerio de Agricultura y Pesca, Alimentación y Medio Ambiente  
DIRECCIÓN GENERAL DE LA SOSTENIBILIDAD DE LA COSTA Y DEL MAR  
DEMARCAÇÃO DE COSTAS ANDALUÍA-MEDITERRÁNEO  
MÁLAGA

DESLINDE DEL DOMINIO PÚBLICO MARITIMO-TERRESTRE  
DEL TRAMO DE COSTA COMPROMIDIDO DESDE  
EL LÍMITE CON EL T.M. DE VÉLEZ-MÁLAGA HASTA EL ARROYO GUERRICO,  
EN EL TÉRMINO MUNICIPAL DE TORROX (MÁLAGA)

- TERRENOS DE POSIBLE DESAFECTACIÓN -

DES01/16/29/0001 EN TRAMITACIÓN

PLANO Nº:	HOJA Nº:	REFERENCIA:	ESCALA:	ESCALA GRÁFICA:
1-D	1	DES01/16/29/0001	1 / 1.000	
	(1 de 2)	PLANO:	PROYECTO DE DESLINDE	

EXAMINADO Y CONFORME	
LA TÉCNICO SUPERIOR	EL JEFE DE LA DEMARCAÇÃO
Fdo.: M.ª Teresa Villaloro López	Fdo.: Ángel González Castañeira
FECHA: 30 de febrero de 2018	

INFORMACIÓN CARTOGRÁFICA	GRÁFICO DE DISTRIBUCIÓN DE HOJAS						
<ul style="list-style-type: none"> <li>PROYECCIÓN U.T.M. HUSO 30 S. SISTEMA DE REFERENCIA ETRS89</li> <li>VUELO FOTOGRAMÉTRICO D. G. COSTAS (OCTUBRE 2.004 - ENERO 2.009)</li> <li>LEVANTAMIENTO TOPOGRÁFICO ENLAZADO A LA RED GEODÉSICA</li> <li>RESTITUCIÓN Y DIBUJO OCTUBRE 2.009-ABRIL 2.006</li> </ul>	<table border="1"> <tr> <td>1844532</td> <td>1844542</td> </tr> <tr> <td>1844533</td> <td>1844543</td> </tr> <tr> <td colspan="2">PLANO Nº 1</td> </tr> </table>	1844532	1844542	1844533	1844543	PLANO Nº 1	
1844532	1844542						
1844533	1844543						
PLANO Nº 1							

SIGNOS CONVENCIONALES			

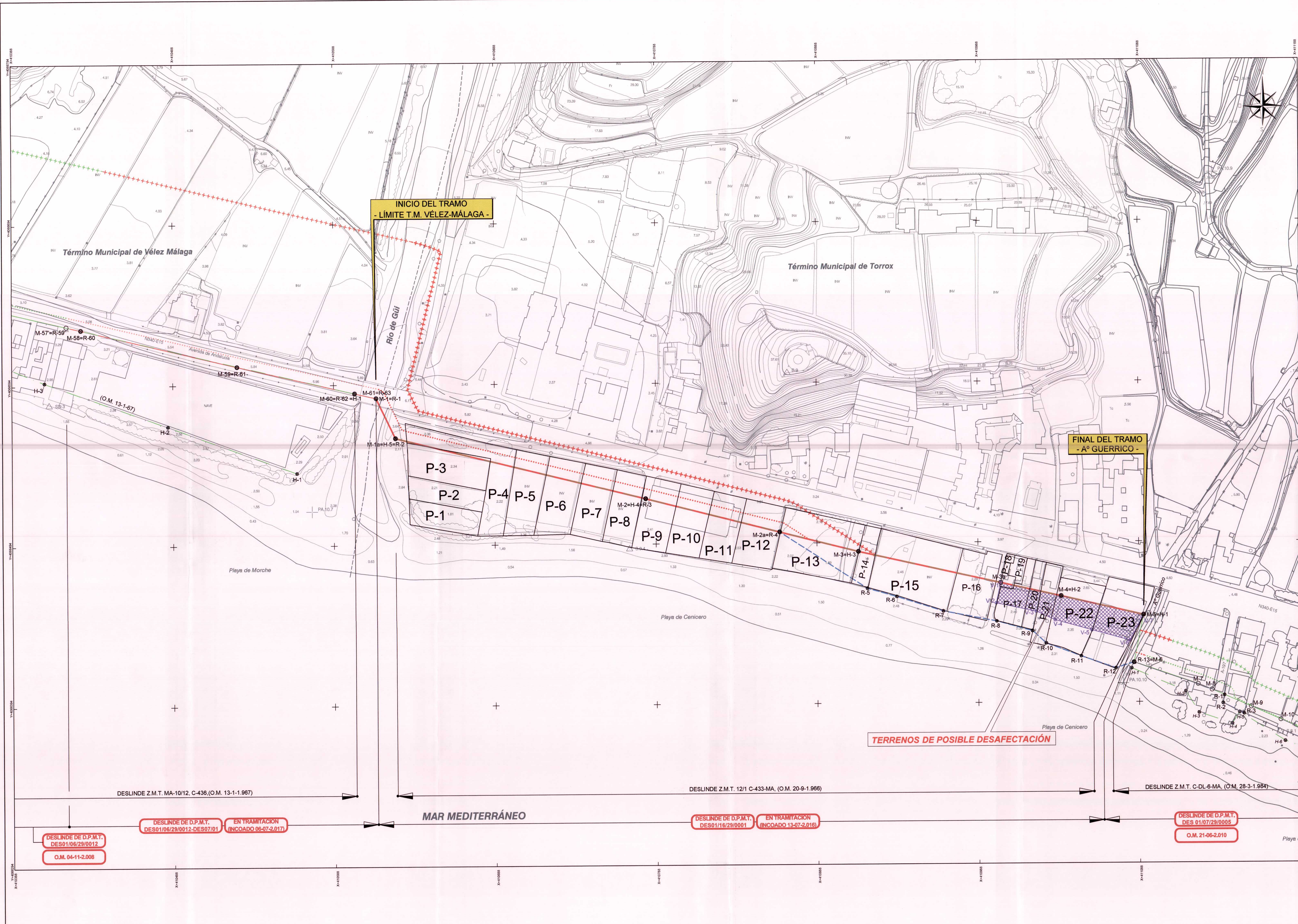

VÉRTICES DE LA POLIGONAL DEL DESLINDE			VÉRTICES DE LA RIBERA DEL MAR		
PUNTO	X	Y	PUNTO	X	Y
M-1=R-1	410614.45	4066585.60	M-1=R-1	410614.45	4066585.60
M-1a+H-5=R-2	410626.34	4066560.63	M-1a+H-5=R-2	410626.34	4066560.63
M-2=H-4=R-3	410781.67	4066522.20	M-2=H-4=R-3	410781.67	4066522.20
M-2a=R-4	410864.90	4066500.96	M-2a=R-4	410864.90	4066500.96
M-3=H-3	410913.75	4066488.49	R-5	410919.29	4066485.51
M-3a=V-1	411001.96	4066468.61	R-6	410937.50	4066460.30
M-4=H-2	411039.60	4066460.13	R-7	410966.38	4066451.13
M-5=H-1+V-7	411090.78	4066448.22	R-8	410999.48	4066444.66
			R-9	411021.66	4066438.51
			R-10	411030.16	4066430.77
			R-11	411051.90	4066422.61
			R-12	411073.37	4066414.98
			R-13=M-6	411084.66	4066418.60

COORDENADAS DE LOS VÉRTICES DE LOS TERRENOS DE POSIBLE DESAFECTACIÓN (A CONFIRMAR SOBRE EL TERRENO)		
PUNTO	X	Y
V-1=M-3a	411001.96	4066468.61
V-2	410999.21	4066455.92
V-3	411024.18	4066450.52
V-4	411035.90	4066445.15
V-5	411058.67	4066438.77
V-6	411082.24	4066432.18
V-7=M-5+H-1	411090.78	4066448.22

NOTA: EN LOS TRAMOS DONDE EL DESLINDE DE DOMINIO PÚBLICO COINCIDE CON LA RIBERA DEL MAR, SOLO SE REPRESENTA EL D.P.

DESLINDE DE D.P.M.T. DES01/06/29/0012 O.M. 04-11-2.008

DESLINDE DE D.P.M.T. DES01/06/29/0012-DES07/01 EN TRAMITACIÓN (INCOADO 06-07-2.017)

DESLINDE DE D.P.M.T. DES01/16/29/0001 EN TRAMITACIÓN (INCOADO 13-07-2.016)

DESLINDE DE D.P.M.T. DES 01/07/29/0005 O.M. 21-06-2.010

DESLINDE Z.M.T. MA-10/12, C-436, (O.M. 13-1-1.967)

DESLINDE Z.M.T. 12/1 C-433-MA, (O.M. 20-9-1.966)

DESLINDE Z.M.T. C-DL-6-MA, (O.M. 28-3-1.984)

MAR MEDITERRÁNEO





Ministerio de Agricultura y Pesca, Alimentación y Medio Ambiente  
DIRECCIÓN GENERAL DE LA SOSTENIBILIDAD DE LA COSTA Y DEL MAR  
DEMARCACIÓN DE COSTAS ANDALUCÍA-MEDITERRÁNEO  
MÁLAGA

DESLINDE DEL DOMINIO PÚBLICO MARITIMO-TERRESTRE  
DEL TRAMO DE COSTA COMPRENDIDO DESDE  
EL LÍMITE CON EL T.M. DE VÉLEZ-MÁLAGA HASTA EL ARROYO GUERRICO,  
EN EL TÉRMINO MUNICIPAL DE TORROX (MÁLAGA)

**DES01/16/29/0001** **EN TRAMITACIÓN**

PLANO Nº:	HOJA Nº:	REFERENCIA:	ESCALA:	ESCALA GRÁFICA:
1	2 (2 de 2)	DES01/16/29/0001	1 / 1.000	
PLANO: ORTOFOTO DIPUTACION PROVINCIAL DE MÁLAGA 2012				

EXAMINADO Y CONFORME

LA TÉCNICO SUPERIOR:   
Fdo: Mª Teresa Millatoro López

EL JEFE DE LA DEMARCACIÓN:   
Fdo: Angel González Castañera

FECHA: 30 de enero de 2018

INFORMACIÓN CARTOGRÁFICA

- PROYECCIÓN U.T.M. HUSO 30 S. SISTEMA DE REFERENCIA ETRS89
- SUELO FOTOGRAFÉTICO D.O. COSTAS (OCTUBRE 2.004 - ENERO 2.009)
- LEVANTAMIENTO TOPOGRÁFICO ENLAZADO A LA RED GEODÉSICA
- RESTITUCIÓN Y DIBUJO OCTUBRE 2.005-ABRIL 2.006

GRÁFICO DE DISTRIBUCIÓN DE HOJAS

18445532	18445542
18445533	18445543

ORTO Nº 1

SIGNOS CONVENCIONALES

- Línea de ribera de mar propuesta
- Línea de ribera de mar aprobada O.M.
- Línea deslinde D.P.M.T. propuesta
- Línea deslinde D.P.M.T. aprobada O.M.
- Límite servidumbre tránsito propuesto
- Límite servidumbre tránsito aprobado O.M.
- ++++ Límite servidumbre protección propuesto
- ++++ Límite servidumbre protección aprobado O.M.
- △ Vértices red geodésica
- △ Vértices replanteo
- Calcatas muestras S.U./S.N.U.
- Suelo urbano / no urbano
- Parcela catastral

VÉRTICES DE LA POLIGONAL DEL DESLINDE			VÉRTICES DE LA RIBERA DEL MAR		
PUNTO	X	Y	PUNTO	X	Y
M-1=R-1	410614.45	4066585.60	M-1=R-1	410614.45	4066585.60
M-1a=H-5=R-2	410626.34	4066590.63	M-1a=H-5=R-2	410626.34	4066590.63
M-2=H-4=R-3	410781.67	4066522.20	M-2=H-4=R-3	410781.67	4066522.20
M-2a=R-4	410864.90	4066500.96	M-2a=R-4	410864.90	4066500.96
M-3=H-3	410913.75	4066488.49	R-5	410919.29	4066465.51
M-3a	411001.96	4066468.61	R-6	410937.50	4066480.30
M-4=H-2	411039.60	4066460.13	R-7	410966.36	4066451.13
M-5=H-1	411090.78	4066448.22	R-8	410999.48	4066444.66
			R-9	411021.66	4066438.51
			R-10	411030.16	4066430.77
			R-11	411051.90	4066422.61
			R-12	411073.37	4066414.98
			R-13=M-6	411084.66	4066418.60

NOTA: EN LOS TRAMOS DONDE EL DESLINDE DE DOMINIO PÚBLICO COINCIDE CON LA RIBERA DEL MAR, SOLO SE REPRESENTA EL D.P.

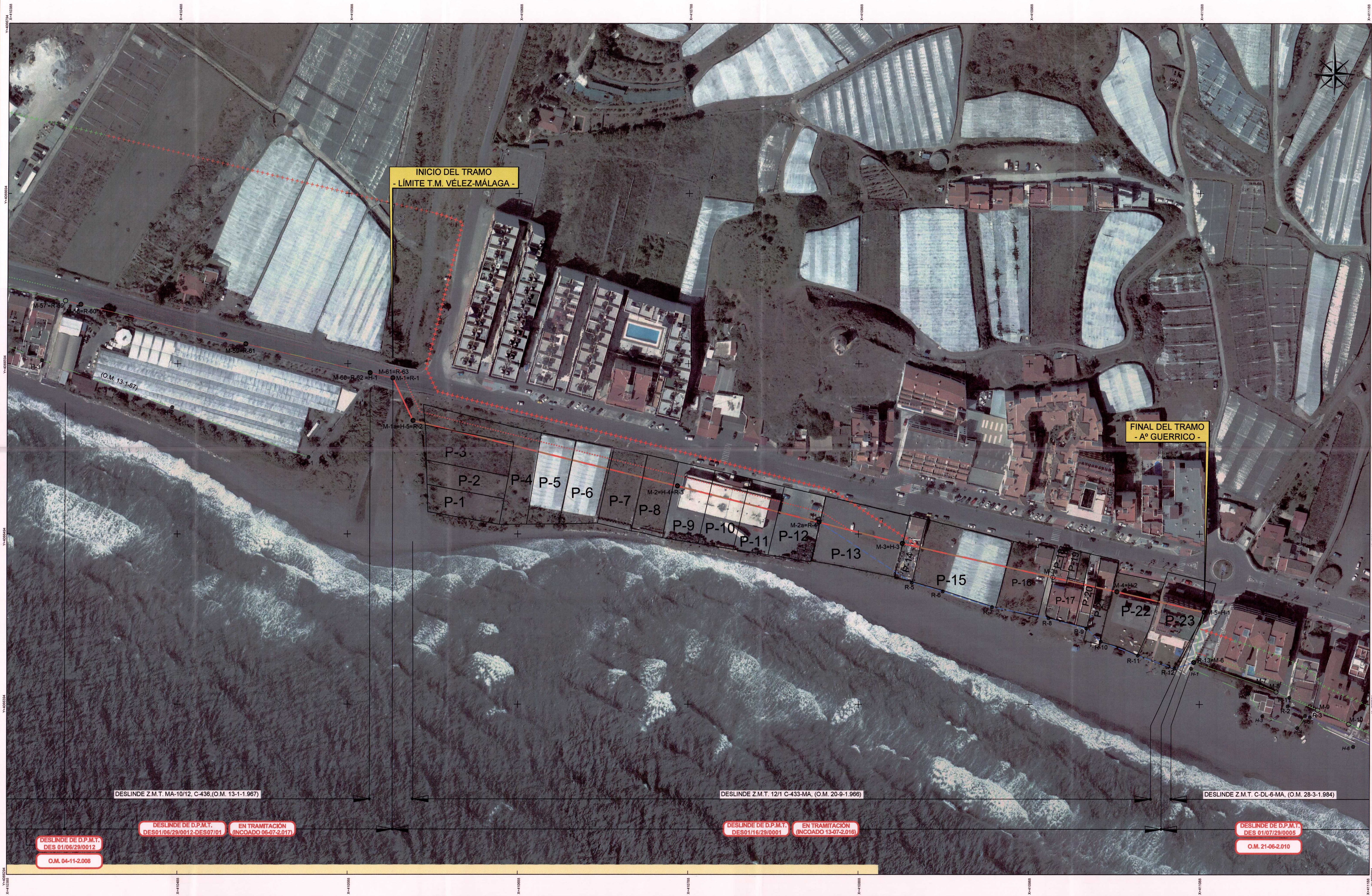

DESLINDE Z.M.T. MA-10/12, C-436, (O.M. 13-1-1.967)

DESLINDE Z.M.T. 12/1 C-433-MA, (O.M. 20-9-1.966)

DESLINDE Z.M.T. C-DL-6-MA, (O.M. 28-3-1.984)





Ministerio de Agricultura y Pesca, Alimentación y Medio Ambiente  
DIRECCIÓN GENERAL DE LA SOSTENIBILIDAD DE LA COSTA Y DEL MAR  
DEMARCACIÓN DE COSTAS ANDALUCÍA-MEDITERRÁNEO  
MÁLAGA

DESLINDE DEL DOMINIO PÚBLICO MARITIMO-TERRESTRE  
DEL TRAMO DE COSTA COMPRENDIDO DESDE  
EL LÍMITE CON EL T.M. DE VÉLEZ-MÁLAGA HASTA EL ARROYO GUERRICO,  
EN EL TÉRMINO MUNICIPAL DE TORROX (MÁLAGA)

**DES01/16/29/0001** EN TRAMITACIÓN

PLANO Nº: **1** HOJA Nº: **1** REFERENCIA: DES01/16/29/0001 ESCALA: 1 / 1.000 ESCALA GRÁFICA: 1:10000  
(1 de 2) PLANO: PROYECTO DE DESLINDE

EXAMINADO Y CONFORME  
LA TÉCNICO SUPERIOR EL JEFE DE LA DEMARCACIÓN  
Fdo: M<sup>a</sup> Teresa Vilatoro López Fdo: Ángel González Castañeira  
PECHA: 30 de enero de 2018

INFORMACIÓN CARTOGRÁFICA GRÁFICO DE DISTRIBUCIÓN DE HOJAS  
• PROYECCIÓN U.T.M. HURO 30 S SISTEMA DE REFERENCIA ETR89  
• VUELO FOTOGRAMÉTRICO D.G. COSTAS (OCTUBRE 2004 - ENERO 2005)  
• LEVANTAMIENTO TOPOGRÁFICO ENLAZADO A LA RED GEODÉSICA  
• RESTITUCIÓN Y DIBUJO OCTUBRE 2005/ABRIL 2006

SIGNOS CONVENCIONALES  
● LÍNEA DE RIBERA DE MAR PROPUESTA ● LÍMITE DE LA Z.M.T. APROBADA O.M. ▲ VERTICES RED GEODÉSICA  
○ LÍNEA DESLINDE D.P.M.T. PROPUESTA ○ LÍNEA DE RIBERA DE MAR APROBADA O.M. □ VERTICES REPLANTEO  
- - - LÍMITE SERVIDUMBRE TRANSITO PROYECTO - - - LÍNEA DESLINDE D.P.M.T. APROBADA O.M. □ CALCULOS MUESTRAS  
+ + + LÍMITE SERVIDUMBRE PROTECCIÓN PROYECTO + + + LÍMITE SERVIDUMBRE TRANSITO APROBADO O.M. □ S.U./S.N.U. SUELO URBANO/FND URBANO  
+ + + + LÍMITE SERVIDUMBRE PROTECCIÓN APROBADO O.M. + + + + SUELO URBANO/FND URBANO

VERTICES DE LA POLIGONAL DEL DESLINDE			VERTICES DE LA RIBERA DEL MAR		
PUNTO	X	Y	PUNTO	X	Y
M-1=R-1	410614.45	4066595.60	M-1=R-1	410614.45	4066595.60
M-1a=H-5=R-2	410628.34	4066590.63	M-1a=H-5=R-2	410628.34	4066590.63
M-2=H-4=R-3	410781.67	4066522.20	M-2=H-4=R-3	410781.67	4066522.20
M-2a=R-4	410864.90	4066500.96	M-2a=R-4	410864.90	4066500.96
M-3=H-3	410913.75	4066468.49	R-5	410919.29	4066465.51
M-3a	411001.96	4066468.61	R-6	410937.50	4066460.30
M-4=H-2	411039.60	4066460.13	R-7	410966.38	4066451.13
M-5=H-1	411090.78	4066448.22	R-8	410999.48	4066444.66
			R-9	411021.66	4066438.51
			R-10	411030.18	4066430.77
			R-11	411051.90	4066422.61
			R-12	411073.37	4066414.98
			R-13=M-6	411084.66	4066418.60

NOTA: EN LOS TRAMOS DONDE EL DESLINDE DE DOMINIO PÚBLICO COINCIDE CON LA RIBERA DEL MAR, SOLO SE REPRESENTA EL D.P.

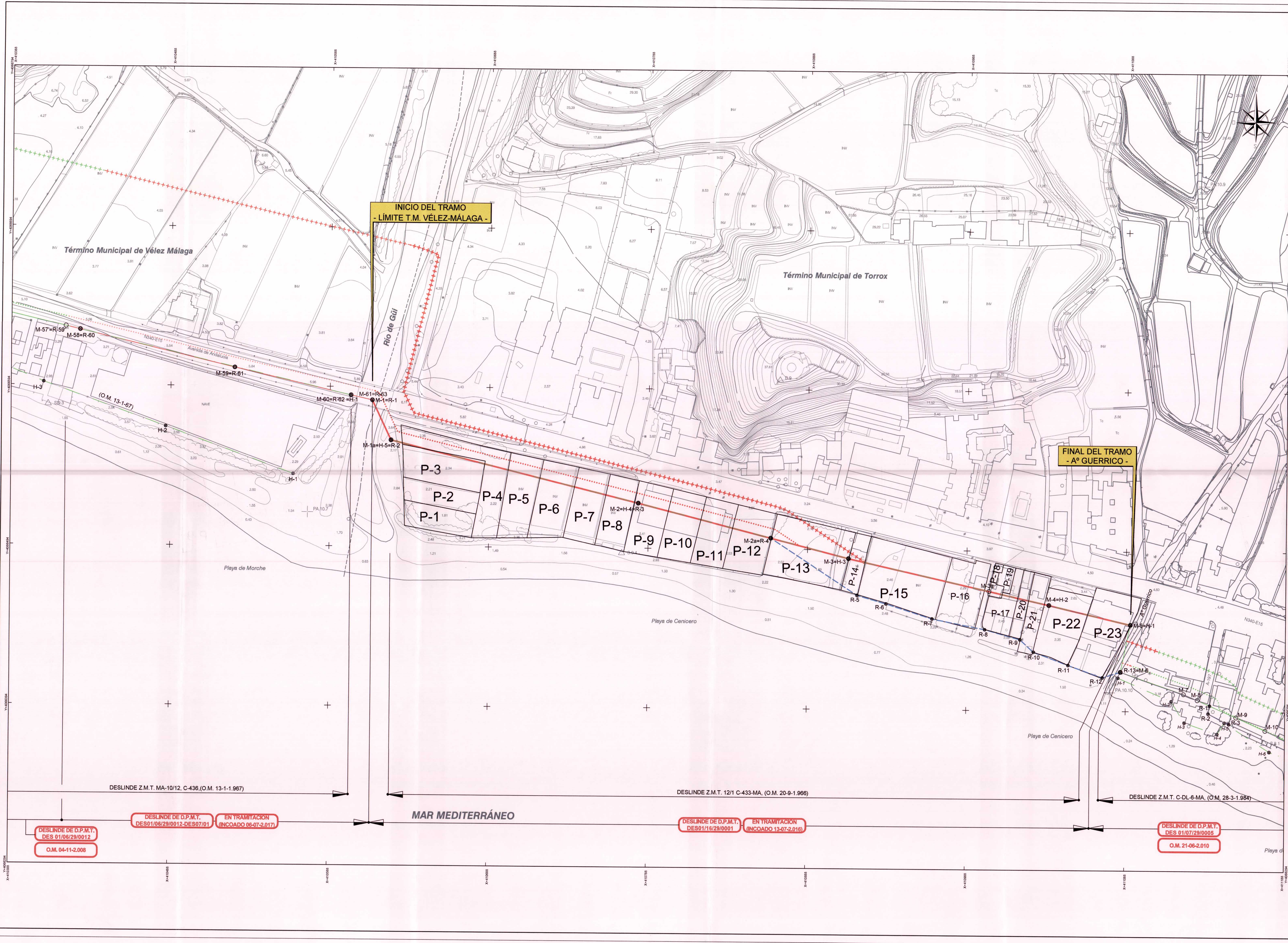

DESLINDE DE D.P.M.T. DES 01/06/29/0012  
O.M. 04-11-2.008

DESLINDE DE D.P.M.T. DES01/06/29/0012-DES07/01  
EN TRAMITACIÓN (INCOADO 06-07-2.017)

DESLINDE DE D.P.M.T. DES01/16/29/0001  
EN TRAMITACIÓN (INCOADO 13-07-2.016)

DESLINDE DE D.P.M.T. DES 01/07/29/0005  
O.M. 21-06-2.010

DESLINDE Z.M.T. MA-10/12, C-436, (O.M. 13-1-1.967)

DESLINDE Z.M.T. 12/1 C-433-MA, (O.M. 20-9-1.966)

DESLINDE Z.M.T. C-DL-6-MA, (O.M. 28-3-1.984)

MAR MEDITERRÁNEO