

**FICHA PARA LA VALORACIÓN DE DAÑOS CAUSADOS POR LOS
TEMPORALES DEL MES DE FEBRERO.- PROVINCIA DE CÁDIZ.**

RECONSTRUCCIÓN DE ACCESO A LA PLAYA DE LA ALCAIDESA.

PLAYA AFECTADA	<u>Playa de La Alcaidesa</u>
MUNICIPIO	<u>T.M. de La Línea de La Concepción- (Cádiz).</u>
DESCRIPCIÓN DEL DAÑO	Como consecuencia de los temporales de levante acaecidos, el acceso desde la urbanización ha sido completamente destruido como consecuencia de la gran escorrentía provocada por el arroyo ubicado al margen del acceso. Así como la destrucción de la zona de módulos de asistencia existentes.
VALORACIÓN CUALITATIVA	<u>MUY GRAVE</u>
ACTUACIÓN PROPUESTA	Con esta actuación se pretende ensanchar el nuevo cauce del arroyo, retirada de material de arrastre, aporte de arena a la zona afectada y reubicación de módulos de servicio.
VALORACIÓN ECONÓMICA	62.000 €

SITUACIÓN DE LA ACTUACIÓN.

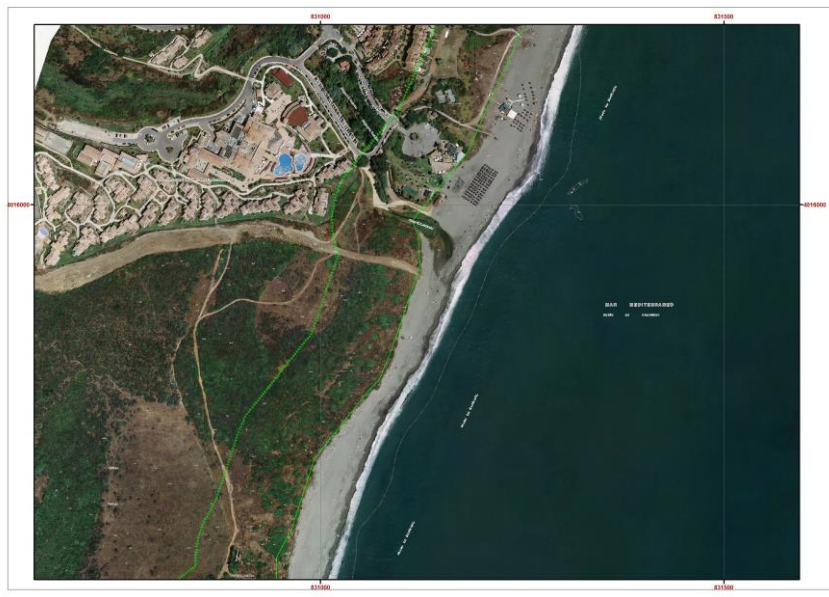

REPORTAJE FOTOGRÁFICO



