

Ministerio de Agricultura y Pesca, Alimentación y Medio Ambiente  
DIRECCIÓN GENERAL DE LA SOSTENIBILIDAD DE LA COSTA Y EL MAR  
DEMARCAÇÃO DE COSTAS ANDALUCÍA-MEDITERRANEO  
MÁLAGA

TRAMO DEL DESLINDE DE DOMINIO PÚBLICO MARÍTIMO-TERRESTRE  
DES01/06/29/0013 (O.M. 29-10-2.008)  
COMPRENDIDO ENTRE LOS VERTICES M-1 Y M-8,  
EN EL TÉRMINO MUNICIPAL DE VELEZ-MÁLAGA

**DES01/06/29/0013-DES07/01 EN TRAMITACIÓN**

PLANO Nº:	0	KOJA Nº:	0	REFERENCIA:	DES01/06/29/0013-DES07/01	ESCALA:	1 / 30.000	ESCALA GRÁFICA:	
PLANO:		SITUACIÓN Y EMPLAZAMIENTO							

EL JEFE DE SERVICIO  
Fdo. Juan José Viqueo Ojeda  
Fto. Ángel Sánchez Chalfarín

EXAMINADO Y CONFORME  
EL JEFE DE LA DEMARCAÇÃO

FECHA:  
Mayo-2018

INFORMACIÓN CARTOGRÁFICA

- PROYECTO MULTIMEDIA: ELIPSE (MAYO-2018)
- USO FOTOGRAMÉTRICO DE COSTAS (OCTUBRE 2014 - FEBRERO 2015)
- LEVANTAMIENTO TOPOGRÁFICO RELAJADO A LA RED GEODÉSICA
- RESTITUCIÓN DIGITAL (OCTUBRE 2004-JUNIO 2006)

GRÁFICO DE DISTRIBUCIÓN DE HOJAS

- SIGNOS CONVENCIONALES
- LÍNEA DELINDEO P.T. PROPIETA
  - LÍMITE RIBERA DEL MAR PROPIETA
  - LÍMITE SERVIDO AMBE TRÁNSITO PROPIETA
  - LÍMITE SERVIDO AMBE PROTECCIÓN PROPIETA
  - SERVIDO DE E.T. APROBADO POR O.M.
  - △ VERTICES RED GEODÉSICA
  - △ VERTICES REPLICADOS
  - CALCHAS MUERTAS
  - SUELO URBANO NO URBANO
  - PARELLA CARTESINA

VERTICES DE LA POLIGONAL DEL DESLINDE

VERTICES DE LA RIBERA DEL MAR

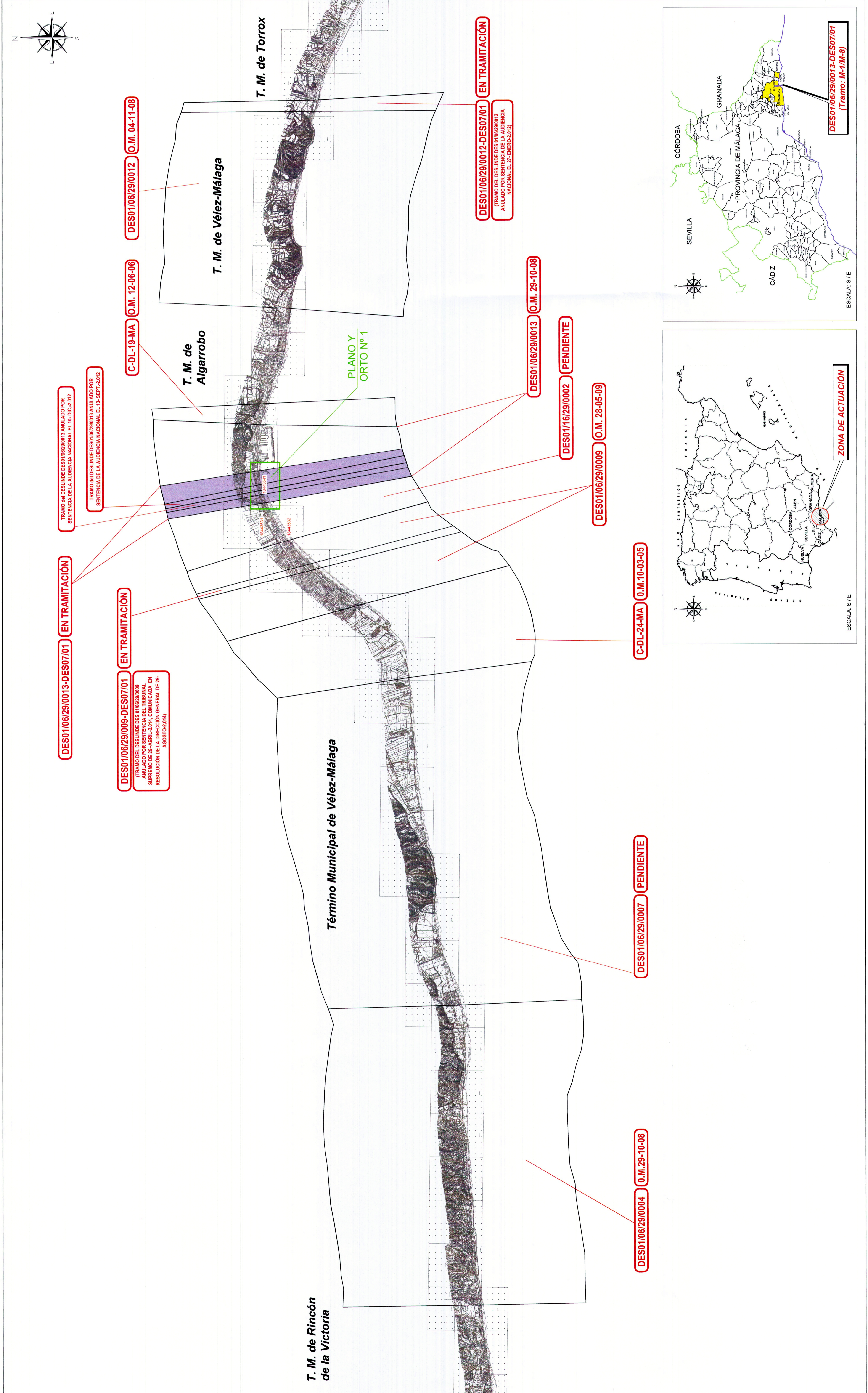

TRAMO del DESLINDE DES01/06/29/0013 ANULADO POR SENTENCIA DE LA AUDIENCIA NACIONAL EL 16-DIC-2012

**DES01/06/29/0013-DES07/01 EN TRAMITACIÓN**

TRAMO del DESLINDE DES01/06/29/0013 ANULADO POR SENTENCIA DE LA AUDIENCIA NACIONAL EL 13-SEPT-2012

**DES01/06/29/0009-DES07/01 EN TRAMITACIÓN**

TRAMO del DESLINDE DES01/06/29/0009 ANULADO POR SENTENCIA DEL TRIBUNAL SUPREMO DE 25-ABRIL-2014, COMUNICADA EN RESOLUCIÓN DE LA DIRECCIÓN GENERAL DE P.O. AGOSTO 2014

**DES01/06/29/0012 O.M. 04-11-08**

**C-DL-19-MA O.M. 12-06-06**

**DES01/06/29/0012-DES07/01 EN TRAMITACIÓN**

TRAMO del DESLINDE DES01/06/29/0012 ANULADO POR SENTENCIA DE LA AUDIENCIA NACIONAL EL 27-ENERO-2012

**DES01/06/29/0013 O.M. 29-10-08**

**DES01/16/29/0002 PENDIENTE**

**DES01/06/29/0009 O.M. 28-05-09**

**C-DL-24-MA O.M. 10-03-05**

**DES01/06/29/0007 PENDIENTE**

**DES01/06/29/0004 O.M. 29-10-08**

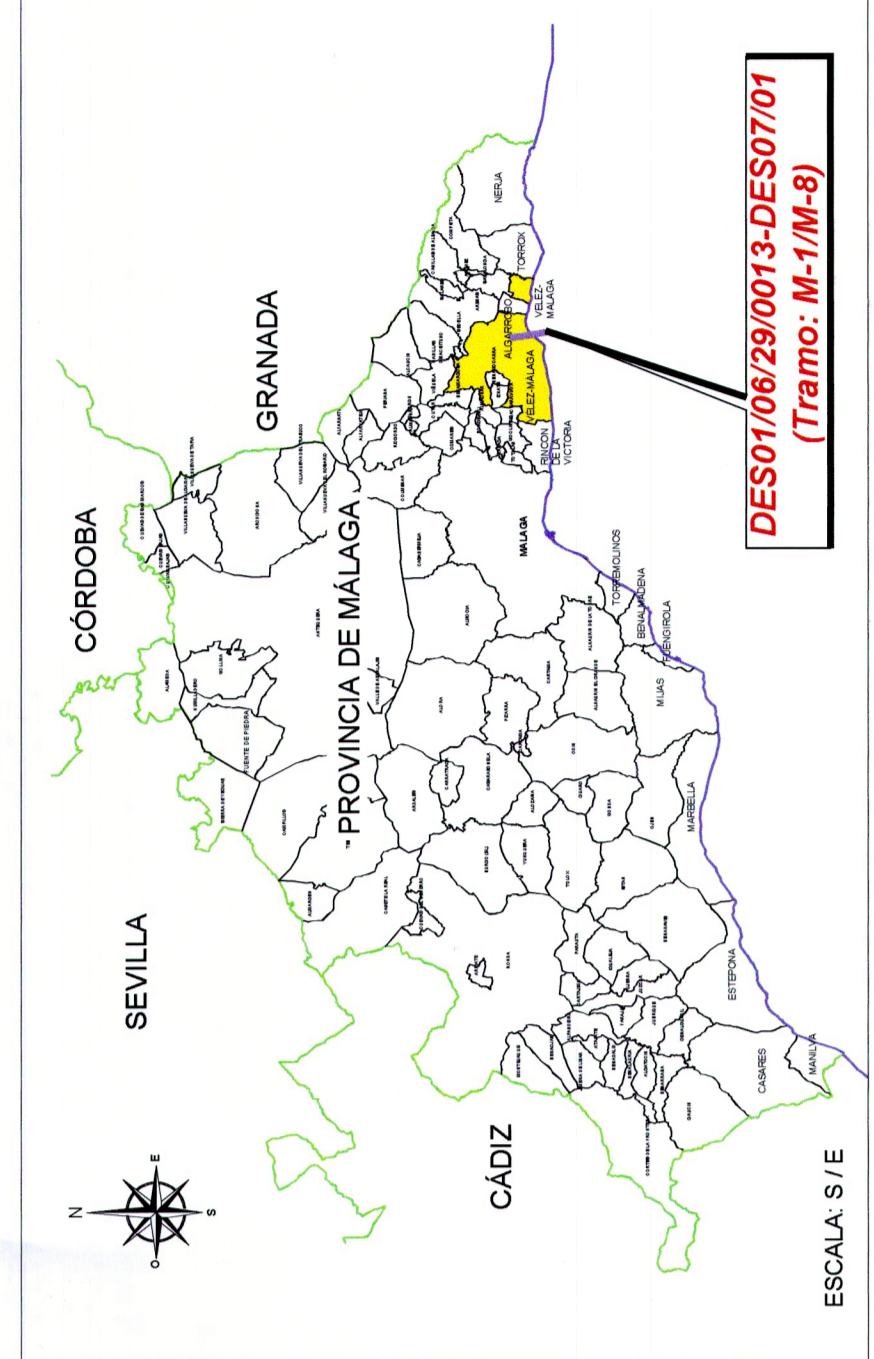
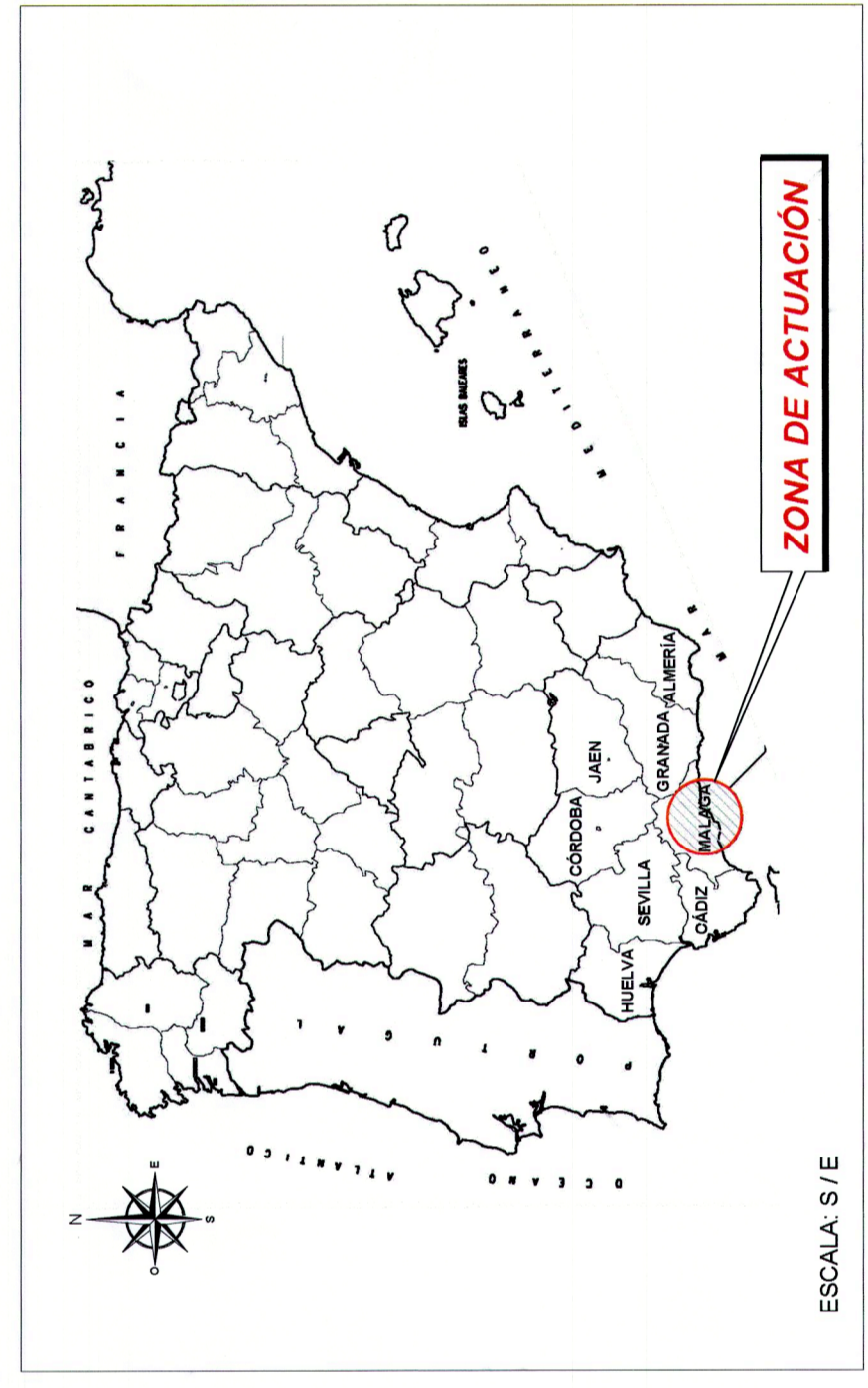



Ministerio de Agricultura y Pesca, Alimentación y Medio Ambiente  
DIRECCIÓN GENERAL DE LA SOSTENIBILIDAD DE LA COSTA Y EL MAR  
DEMARCAción DE COSTAS ANDALUCÍA-MEDITERRANEO  
MÁLAGA

TRAMO DEL DESLINDE DE DOMINIO PÚBLICO MARÍTIMO-TERRESTRE  
DES01/06/29/0013 (O.M. 29-10-2.008)  
COMPRENDIDO ENTRE LOS VERTICES M-1 Y M-8,  
EN EL TÉRMINO MUNICIPAL DE VELEZ-MÁLAGA

**DES01/06/29/0013-DES07/01 EN TRAMITACIÓN**

PLANO Nº:	1	REFERENCIA:	DES01/06/29/0013-DES07/01	ESCALA:	1/1.000	ESCALA GRAFICA:	
HOJA Nº:	1	PLANO:	PLANTA GENERAL DES01/06/29/0013-DES07/01	EXAMINADO Y CONFORME			
		(1 de 2)					

EL JEFE DE SERVICIO  
  
Fdo. Juan José Viqueiro Quintana  
Dgo. Ángel González Castañera

EL JEFE DE LA DEMARCAción

FECHA:  
Mayo-2018

INFORMACION CARTOGRAFICA

- PROYECTO Nº. - SUPLENTE NºYORD - HUBO 3018 -
- USO O FOTODIAGRAMADO DE COPIAS OCTUBRE 2004 (SERIO 228)
- LEVANTAMIENTO TOPOGRAFICO REALIZADO A LA RED EXISTENTE
- RESTITUCION 1º DE OCTUBRE 2004 (SERIO 2208)

GRAFICO DE DISTRIBUCION DE HOJAS

1844331	1844351
1844332	PLANO Nº 1

SIGNOS CONVENCIONALES

- LÍMITE DESLINDE D.P.M.T. PROPIEDAD
- LÍMITE RIBERA DEL MAR PROPIEDAD
- LÍMITE SERVIDUMBRE TRANSITO PROBLETO
- LÍMITE SERVIDUMBRE PROTECCION PROBLETO
- COMENZAMIENTO DE LIT. APROBADO POR C.M.
- VERTICES RED GEODÉSICA
- VERTICES REPARADO
- CALICATA FUERTES
- SUELO URBANO (NO URBANO)
- PARCELA CATASTRAL

VERTICES DE LA POLIGONAL DEL DESLINDE

PUNTO	X	Y
M-1	403732.00	4077444.95
M-2	403838.99	4077474.20
M-3	403892.26	4077500.95
M-4	404007.49	4077521.32
M-5	404130.32	4077546.78
M-6	404227.97	4077564.13
M-7	404242.97	4077567.18
M-8	402984.41	4077432.01
M-9	402716.08	4077427.57
M-10	404387.53	4077465.94
M-11	404138.41	4077523.16
M-12	404118.67	4077538.75
M-13	404217.42	4077540.26
M-14	404221.15	4077537.07
M-15	404224.13	4077533.96
M-16	404230.70	4077531.46
M-17	404232.24	4077531.81

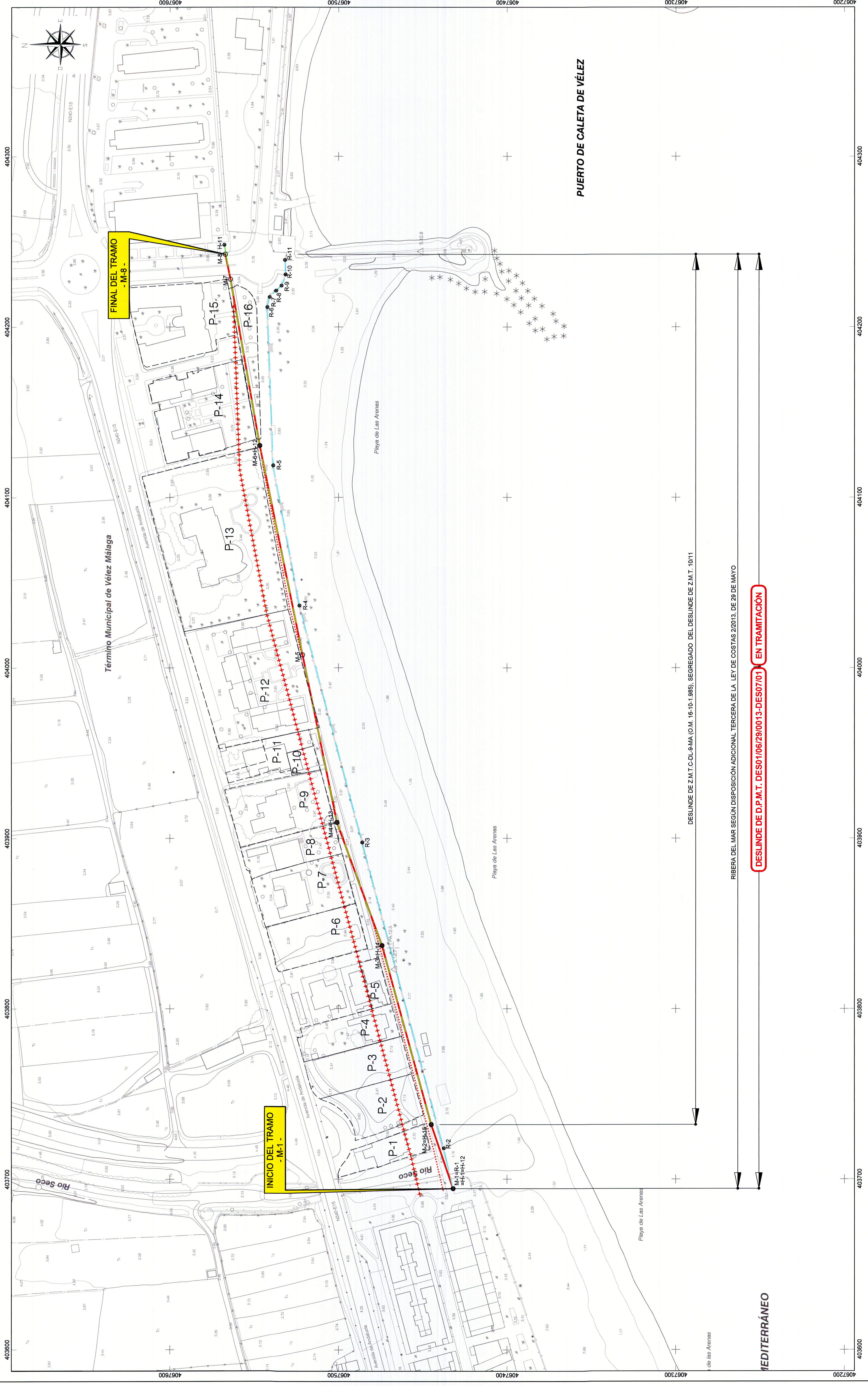

PUERTO DE CALETA DE VÉLEZ

DES LINDE DE Z.M.T. C-DL-S-MA (O.M. 16-10-1985), SEGREGADO DEL DESLINDE DE Z.M.T. 1011

RIBERA DEL MAR SEGUN DISPOSICION ADICIONAL TERCERA DE LA LEY DE COSTAS 22/03 DE 29 DE MAYO

**DES LINDE DE D.P.M.T. DES01/06/29/0013-DES07/01 EN TRAMITACIÓN**

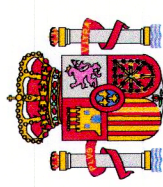

Ministerio de Agricultura y Pesca, Alimentación y Medio Ambiente  
 DIRECCIÓN GENERAL DE LA SOSTENIBILIDAD DE LA COSTA Y EL MAR  
 DEMARCACIÓN DE COSTAS ANDALUCÍA-MEDITERRANEO  
 MÁLAGA

TRAMO DEL DESLINDE DE DOMINIO PÚBLICO MARÍTIMO-TERRESTRE  
 DES01/06/29/0013 (O.M. 29-10-2.008)  
 COMPRENDIDO ENTRE LOS VERTICES M-1 Y M-8,  
 EN EL TÉRMINO MUNICIPAL DE VÉLEZ-MÁLAGA

**DES01/06/29/0013-DES07/01 EN TRAMITACIÓN**

ORTO Nº:	1	Hoja Nº:	2	REFERENCIA:	DES01/06/29/0013-DES07/01	ESCALA:	1 / 1.000	ESCALA GRÁFICA:	
			(2 de 2)	PLANO:	ORTOFOTO DIFUTACIÓN PROVINCIAL DE MÁLAGA 2.012				

EL JEFE DE SERVICIO  
  
 Fdo. Juan José Navarro García  
 EL JEFE DE LA DEMARCACIÓN  
  
 Fdo. Rafael González Castañeda

EXAMINADO Y CONFORME

FECHA:  
 Mayo-2018

GRÁFICO DE DISTRIBUCIÓN DE HOJAS

18443831	18443841
	ORTO Nº 1
18443832	

INFORMACIÓN CARTOGRÁFICA

- PROYECCIÓN U.T.M. - ELIPSOIDE WAFFLER - HUECO DE S. - DATUM: 1956
- COORDENADAS DE LOS VERTICES EN U.T.M. - HUECO DE S. (2007)
- LEVANTAMIENTO TOPOGRÁFICO REALIZADO A LA RED GEOGRÁFICA
- RESTITUCIÓN Y DIBUJO OCTUBRE 2.008/ABRIL 2.008

- SIGNOS CONVENCIONALES
- LÍNEA DEL DESLINDE DE D.P.M.T. PROYECTADA
  - LÍNEA DEL DESLINDE DE D.P.M.T. REALIZADA
  - LÍMITE DE SERVICIO ENTRE TERMINOS PROYECTADO
  - LÍMITE DE SERVICIO ENTRE TERMINOS REALIZADO
  - LÍMITE DE D.P.M.T. ANTERIOR A 1978
- VERTICES REPOBLADOS  
 CALCHERAS ALBUERCA  
 CALCHERAS ALBUERCA  
 SUELO URBANO UCI JURADO  
 PAREDE CALCHERAS

VERTICES DE LA POLIGONAL DEL DESLINDE

PUNTO	X	Y
M-1	403884.41	4067432.01
M-2	403732.00	4067444.66
M-3	403636.99	4067474.20
M-4	403509.26	4067500.86
M-5	40407.69	4067521.32
M-6	404130.32	4067546.78
M-7	404237.87	4067564.13
M-8	404242.57	4067567.18

VERTICES DE LA RIBERA DEL MAR

PUNTO	X	Y
M-HR-1H-1H-12	403884.41	4067432.01
R-2	403716.08	4067427.57
R-3	403697.53	4067465.94
R-4	404038.41	4067523.18
R-5	404118.87	4067538.75
R-6	404217.42	4067540.92
R-7	404221.15	4067537.07
R-8	404221.15	4067533.86
R-9	404232.70	4067531.48
R-10	404232.70	4067531.48
R-11	404232.24	4067531.81

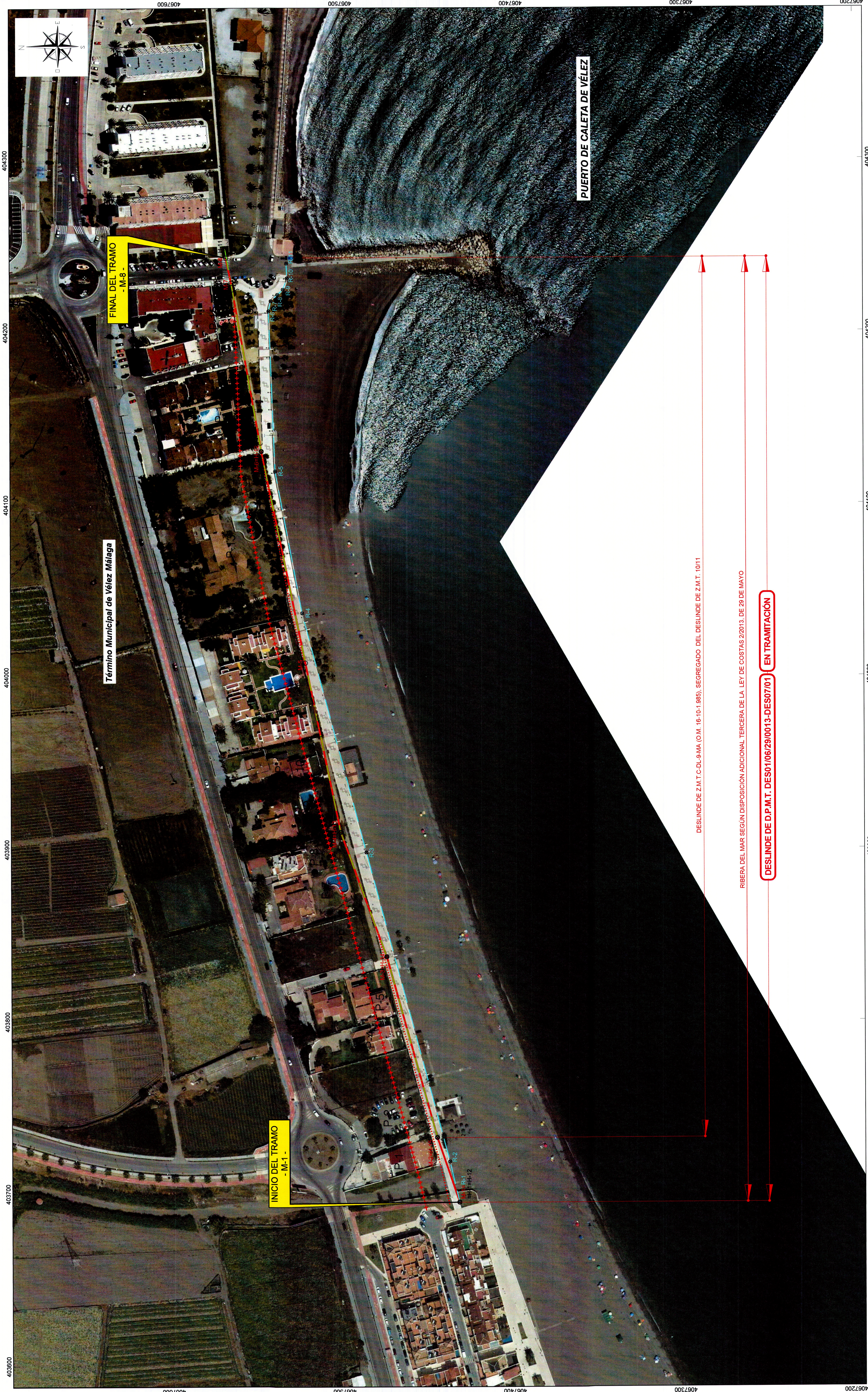

**DESLINDE DE D.P.M.T. DES01/06/29/0013-DES07/01 EN TRAMITACIÓN**