**MINISTERIO
PARA LA TRANSICIÓN ECOLÓGICA
Y EL RETO DEMOGRÁFICO**

DIRECCIÓN GENERAL DE LA COSTA Y EL MAR
Demarcación de Costas en Andalucía-Mediterráneo
(Málaga)

SERVICIO DE GESTIÓN DEL DOMINIO PÚBLICO

DESLINDE DEL DOMINIO PÚBLICO MARÍTIMO-TERRESTRE
Entre la urbanización Rincón del Mar y el arroyo Ganadilla

TÉRMINO MUNICIPAL RINCÓN DE LA VICTORIA

PLANO Nº	HUERA Nº	PLANO	REFERENCIA ANTIGUA	REFERENCIA
2	1 de 3	AJORNADA AL PROYECTO DE RECTIFICACIÓN DE DESLINDE	DES/16/2009	DES/16/2009

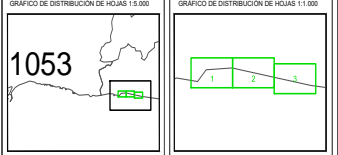

El Jefe de Servicio
Firma: Juan José Valero Guerra

EXAMINADO Y CONFORME
FECHA:
SEPTIEMBRE 2022

Vº Bº el Jefe de la Demarcación
Firma: Ángel González Castiñeira

VERTICES POLIGONAL DEL DESLINDE			VERTICES POLIGONAL DE LA RIBERA DEL MAR		
Valor	X	Y	Valor	X	Y
M-949-1-161	384488.20	404041.04	R-1	384926.43	404026.75
M-2	384725.24	404041.06	R-2	384926.41	404026.81
M-3-16	384823.27	404041.76	R-3	384926.29	404026.96
M-4-15	384927.73	404042.87	R-4	384746.90	404021.73
M-5	384916.58	404043.84	R-5	384926.28	404026.87
M-6	384926.58	404045.10	R-6	384926.26	404026.94
M-7	384923.54	404056.01	R-7	384926.25	404026.57
M-8	384923.23	404053.397			
M-9	384924.28	404052.22			
M-10	384924.95	404055.65			
M-11	384929.46	404055.13			
M-12	384928.10	404052.19			
M-13	384926.44	404051.14			
M-14	384926.80	404053.17			
M-15	384927.97	404051.15			
M-16	384917.42	404054.88			
M-17	384918.82	404054.46			
M-18	384918.77	404054.27			

CSV : GEN-8df6-ae5b-66db-a88c-2a28-a042-feb4-98e3

DIRECCIÓN DE VALIDACIÓN : <https://sede.administracion.gob.es/pagSedeFront/servicios/consultaCSV.htm>

FIRMANTE(1) : JUAN JOSE VALERO GUERRA | FECHA : 13/10/2022 14:40 | Sin acción específica

FIRMANTE(2) : ANGEL GONZÁLEZ CASTIÑEIRA | FECHA : 13/10/2022 18:10 | Sin acción específica



Código seguro de Verificación : GEN-68d9-9b72-dbe5-c9d0-a27a-971d-d291-5a58 | Puede verificar la integridad de este documento en la siguiente dirección : <https://sede.administracion.gob.es/pagSedeFront>.

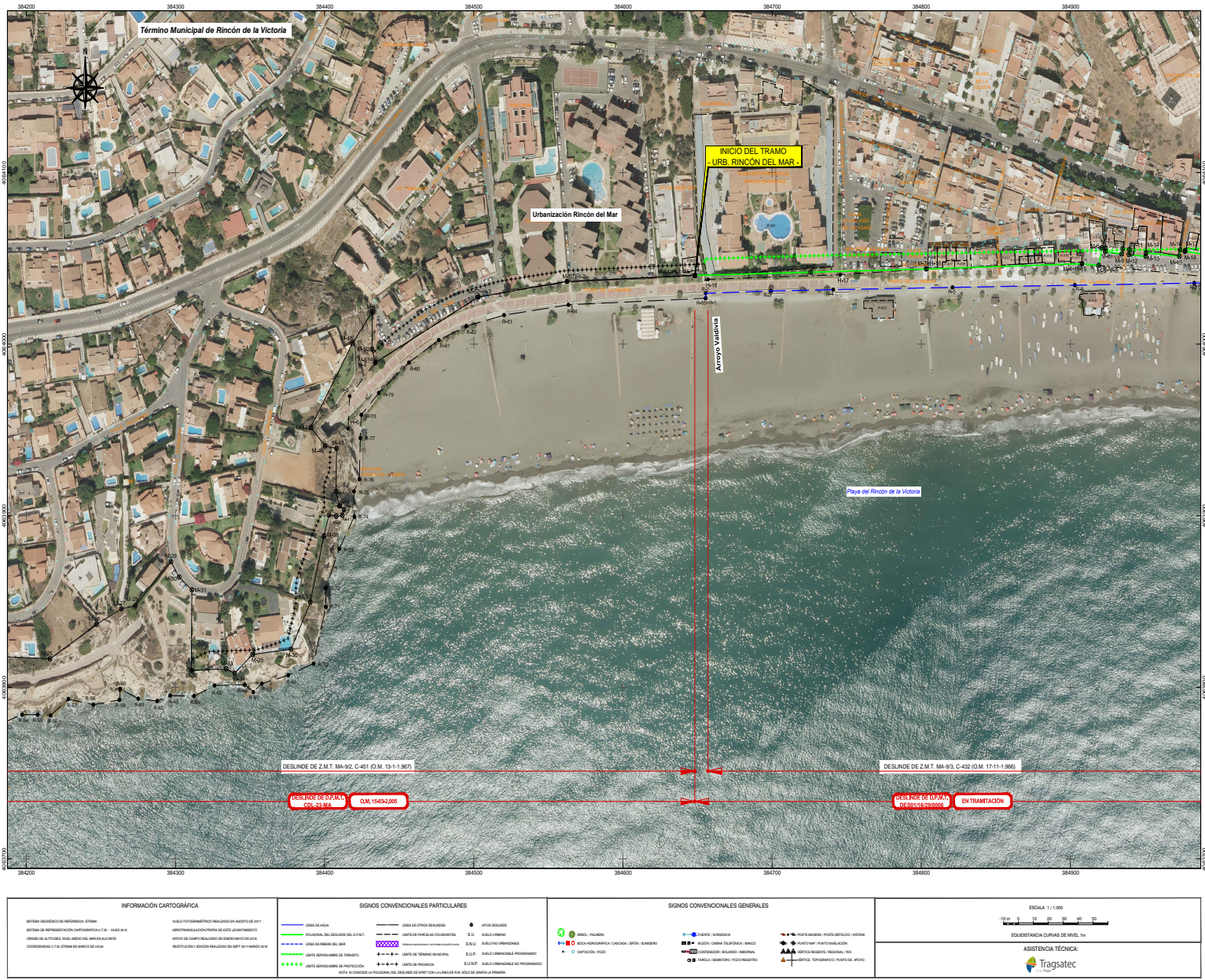

MINISTERIO
PARA LA TRANSICIÓN ECOLÓGICA
Y EL RETO DEMOGRÁFICO

DIRECCIÓN GENERAL DE LA COSTA Y EL MAR
Demarcación de Costas en Andalucía-Mediterráneo
(Málaga)

SERVICIO DE GESTIÓN DEL DOMINIO PÚBLICO

DESLINDE DEL DOMINIO PÚBLICO MARÍTIMO-TERRESTRE
Entre la urbanización Rincón del Mar y el arroyo Granadilla

TÉRMINO MUNICIPAL: RINCÓN DE LA VICTORIA

- TERRENOS INNECESARIOS Y DE POSIBLE DESAFECTACIÓN -

PLANO Nº 2-D	FOLIA Nº 1 de 3	PLANO PROYECTO DE RECTIFICACIÓN DE DESLINDE	REFERENCIA ANTIGUA DES01/16/08/0006	REFERENCIA DES01/16/08/0006
------------------------	--------------------	--	--	--------------------------------

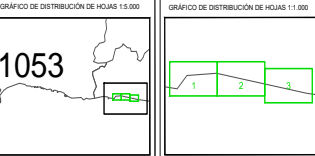

EXAMINADO Y CONFORME

FECHA: SEPTIEMBRE 2022

Vº Bº el Jefe de la Demarcación

Firma: Juan José Valero Guerra

Firma: Ángel González Castiñeira

VÉRTICES POLIGONALES DEL DESLINDE			VÉRTICES POLIGONALES DE LA RIBERA DEL MAR		
Orden	X	Y	Orden	X	Y
M-0+0.100	38468.20	406404.04	R-1	38465.43	406402.75
R-2	38472.14	406404.80	R-2	38466.41	406403.61
M-0+1.10	38463.27	406404.76	R-3	38468.09	406403.96
M-0+1.15	38467.73	406404.87	R-4	38474.50	406403.73
M-5	38463.96	406404.84	R-6	38462.09	406403.07
M-6	38462.98	406405.10	R-6	38462.96	406404.34
M-7	38462.14	406405.01	R-7	38462.95	406403.57
M-8	38462.23	406405.37			
M-9	384634.26	406402.02			
M-10	384634.95	406405.05			
M-11	384633.46	406405.13			
M-12	384633.10	406402.19			
M-13	384633.44	406405.14			
M-14	384633.80	406403.17			
M-15	384633.97	406403.13			
M-16	384673.42	406404.48			
M-17	384676.82	406404.45			
M-18	384676.77	406404.07			

INFORMACIÓN CARTOGRÁFICA

SISTEMA DE REFERENCIA: UTM

PROYECTO DE RECTIFICACIÓN CARTOGRÁFICA DE 1:50000

ARBITRARIAMENTE HECHO EN ABRIL DE 2017

COORDENADA U.T.M. EN METROS EN EL EJE X

COORDENADA U.T.M. EN METROS EN EL EJE Y

ESCALA 1/1.000

EQUIDISTANCIA CURVAS DE NIVEL 1m

ASISTENCIA TÉCNICA: Tragsat

CSV : GEN-68d9-9b72-dbe5-c9d0-a27a-971d-d291-5a58

DIRECCIÓN DE VALIDACIÓN : <https://sede.administracion.gob.es/pagSedeFront/servicios/consultaCSV.htm>

FIRMANTE(1) : JUAN JOSE VALERO GUERRA | FECHA : 13/10/2022 14:40 | Sin acción específica

FIRMANTE(2) : ANGEL GONZÁLEZ CASTIÑEIRA | FECHA : 13/10/2022 18:09 | Sin acción específica



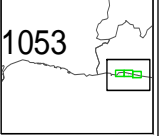
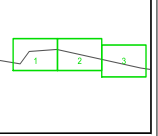

MINISTERIO PARA LA TRANSICIÓN ECOLÓGICA Y EL RETO DEMOGRÁFICO
 DIRECCIÓN GENERAL DE LA COSTA Y EL MAR
 Demarcación de Costas en Andalucía-Mediterráneo (Málaga)
SERVICIO DE GESTIÓN DEL DOMINIO PÚBLICO
 DESLINDE DEL DOMINIO PÚBLICO MARÍTIMO-TERRESTRE
 Entre la urbanización Rincón del Mar y el arroyo Grandilla
 TÉRMINO MUNICIPAL: RINCÓN DE LA VICTORIA

PLANO Nº 2	Hoja Nº 2 de 3	PLANO AEROFOTOGRAFICO DE RECTIFICACION DE DESLINDE	REFERENCIA ANTIGUA DEMO 14/08/2008	REFERENCIA DEMO 14/08/2008
GRÁFICO DE DISTRIBUCIÓN DE HOJAS 1:5.000		GRÁFICO DE DISTRIBUCIÓN DE HOJAS 1:1.000		
 <p>1053</p>				
El Jefe de Servicio		EXAMINADO Y CONFORME	FECHA: SEPTIEMBRE 2022	1ºººº el Jefe de la Demarcación
Firma: Juan José Valero Guerra		Firma: Ángel González Castiñeira		

VÉRTICES POLIGONAL DEL DESLINDE		VÉRTICES POLIGONAL DE LA RIBERA DEL MAR	
Nº	COORDENADAS	Nº	COORDENADAS
M-19	38466,21 406401,30	R-8	38535,51 406402,21
M-20	38465,79 406404,56	R-9	38543,70 406402,19
M-21	38501,87 406407,53	R-10	38510,21 406402,56
M-22	38520,28 406402,19	R-11	38544,50 406401,64
M-23	38520,43 406404,89	R-12	38530,18 406394,80
M-24	38520,59 406406,05	R-13	38577,42 406379,11
M-25	38520,17 406428,83	R-14	38540,14 406392,93
M-26	38503,15 406403,50	R-15	38454,57 406387,40
M-27	38502,80 406409,24	R-16	38548,50 406353,57
M-28	38500,28 406420,15	R-17	38554,00 406394,96
M-29	38500,43 406430,22	R-18	38568,42 406392,49
M-30	38522,27 406432,11	R-19	38570,53 406316,87
M-31	38510,12 406421,35	R-20	38577,25 406309,56
M-32	38510,08 406424,40		
M-33	38510,22 406410,15		
M-34	38520,42 406410,93		
M-35	38521,60 406414,85		
M-36	38520,61 406410,70		
M-37	38520,10 406408,81		
M-38	38521,46 406410,18		
M-39	38527,26 406410,15		
M-40	38527,62 406407,94		
M-41-R-13	38520,24 406404,14		
M-42-R-14	38520,80 406403,68		
M-43-R-15	38527,58 406399,78		
M-44	38520,20 406403,29		
M-45	38505,08 406400,26		
M-46	38506,50 406410,72		
M-47	38476,50 406393,58		
M-48-R-16	38547,26 406395,45		
M-49	38548,32 406397,51		
M-50	38520,28 406394,87		
M-51	38542,75 406394,00		
M-52	38572,23 406396,87		
M-53	38560,39 406390,20		
M-54	38560,61 406384,35		
M-55	38536,28 406391,12		
M-56	38540,19 406390,55		
M-57	38530,68 406387,38		
M-58	38541,01 406384,21		
M-59	38564,40 406393,68		
M-60	38571,94 406393,00		
M-61	38568,03 406393,00		
M-62	38567,72 406393,29		
M-63	38571,80 406393,84		
M-64	38571,05 406393,90		
M-65	38573,42 406328,18		
M-66	38573,34 406327,19		
M-67	38571,47 406320,40		
M-68	38576,86 406327,85		
M-69	38571,51 406327,30		
M-70	38576,79 406319,59		

CSV : GEN-9369-aec2-22da-716c-3343-fbbc-dd90-baf5
DIRECCIÓN DE VALIDACIÓN : https://sede.administracion.gob.es/pagSedeFront/servicios/consultaCSV.htm
FIRMANTE(1) : JUAN JOSE VALERO GUERRA | FECHA : 13/10/2022 14:40 | Sin acción específica
FIRMANTE(2) : ANGEL GONZÁLEZ CASTIÑEIRA | FECHA : 13/10/2022 18:10 | Sin acción específica



ESCALA 1 : 1.000
 EQUISTANCIA CURVAS DE NIVEL 1m
 ASISTENCIA TÉCNICA:

FOLIO Nº	FOLIO Nº	FOLIO Nº	REFERENCIAL ANTIGUA	REFERENCIAL
2-D	2 de 3	GENERAL: PROYECTO DE RECTIFICACIÓN DE DESLINDE	DE5011626/0001	DE5011626/0006

GRÁFICO DE DISTRIBUCIÓN DE HOJAS 1:5.000



GRÁFICO DE DISTRIBUCIÓN DE HOJAS 1:5.000



EXAMINADO Y CONFORME
El Jefe de Servicio: **Juan José Valero Guerra** FECHA: **SEPTIEMBRE 2022** Vº Bº El Jefe de la Demarcación: **Ángel González Castiñeira**

VÉRTICES POSICIONALES DEL DESLINDE			VÉRTICES POSICIONALES DE LA RIBERA DEL MAR		
Nº	X	Y	Nº	X	Y
M-19	38498.21	406401.30	R-8	38000.51	406402.51
M-20	38498.79	406404.56	R-9	38004.70	406402.19
M-21	38500.87	406407.53	R-10	38019.91	406402.26
M-22	38503.34	406409.19	R-11	38516.55	406416.64
M-23	38503.43	406406.89	R-12	38530.18	406394.40
M-24	38503.35	406406.65	R-13	38537.42	406379.11
M-25	38503.17	406403.83	R-14	38540.74	406395.23
M-26	38502.15	406403.50	R-15	38545.57	406387.40
M-27	38502.89	406406.24	R-16	38548.63	406383.37
M-28	38509.25	406405.15	R-17	38554.06	406384.05
M-29	38509.43	406406.22	R-18	38556.42	406382.49
M-30	38512.27	406402.11	R-19	38557.53	406376.87
M-31	38512.12	406403.35	R-20	38577.25	406389.55
M-32	38510.89	406404.40			
M-33	38510.22	406403.15			
M-34	38510.42	406403.93			
M-35	38521.80	406404.85			
M-36	38520.61	406401.70			
M-37	38520.10	406408.61			
M-38	38520.48	406401.76			
M-39	38520.26	406401.15			
M-40	38527.62	406407.34			
M-41	38526.24	406404.74			
M-42	38522.69	406403.68			
M-43	38527.26	406399.78			
M-44	38534.23	406403.59			
M-45	38535.09	406400.26			
M-46	38535.82	406401.12			
M-47-V-2	38547.65	406393.68			
M-48-V-3	38549.29	406397.45			
M-49	38549.32	406397.51			
M-50	38542.85	406394.67			
M-51	38542.75	406394.09			
M-52	38552.23	406395.87			
M-53	38550.39	406395.32			
M-54	38550.00	406394.55			
M-55	38550.29	406391.12			
M-56	38549.19	406390.58			
M-57	38553.09	406397.38			
M-58	38541.01	406394.21			
M-59	38550.48	406393.68			
M-60	38557.74	406393.90			
M-61	38569.03	406393.09			
M-62	38567.72	406393.29			
M-63	38571.83	406392.84			
M-64	38571.05	406393.99			
M-65	38574.42	406393.18			
M-66	38573.24	406392.19			
M-67	38572.47	406392.40			
M-68	38576.26	406392.07			
M-69	38571.51	406392.30			
M-70	38570.79	406393.93			

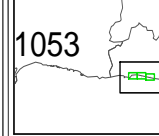
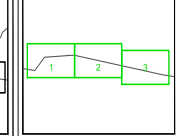
REFERENCIAL CATALUNYA DE PUNTALES CON ESTIPUCO COMO DATUM QUE OCUPA TERRENOS INNECESARIOS Y DE POSIBLE DESAFECTACIÓN

Punto	Estación	Coordenadas
P-20	542207 UTM	406405.45
P-21	542208 UTM	406405.45
P-22	542209 UTM	406405.45
P-23	542210 UTM	406405.45
P-24	542211 UTM	406405.45
P-25	542212 UTM	406405.45
P-26	542213 UTM	406405.45
P-27	542214 UTM	406405.45
P-28	542215 UTM	406405.45
P-29	542216 UTM	406405.45
P-30	542217 UTM	406405.45
P-31	542218 UTM	406405.45
P-32	542219 UTM	406405.45
P-33	542220 UTM	406405.45
P-34	542221 UTM	406405.45
P-35	542222 UTM	406405.45
P-36	542223 UTM	406405.45
P-37	542224 UTM	406405.45
P-38	542225 UTM	406405.45
P-39	542226 UTM	406405.45
P-40	542227 UTM	406405.45
P-41	542228 UTM	406405.45
P-42	542229 UTM	406405.45
P-43	542230 UTM	406405.45
P-44	542231 UTM	406405.45
P-45	542232 UTM	406405.45
P-46	542233 UTM	406405.45
P-47	542234 UTM	406405.45
P-48	542235 UTM	406405.45
P-49	542236 UTM	406405.45
P-50	542237 UTM	406405.45
P-51	542238 UTM	406405.45
P-52	542239 UTM	406405.45
P-53	542240 UTM	406405.45

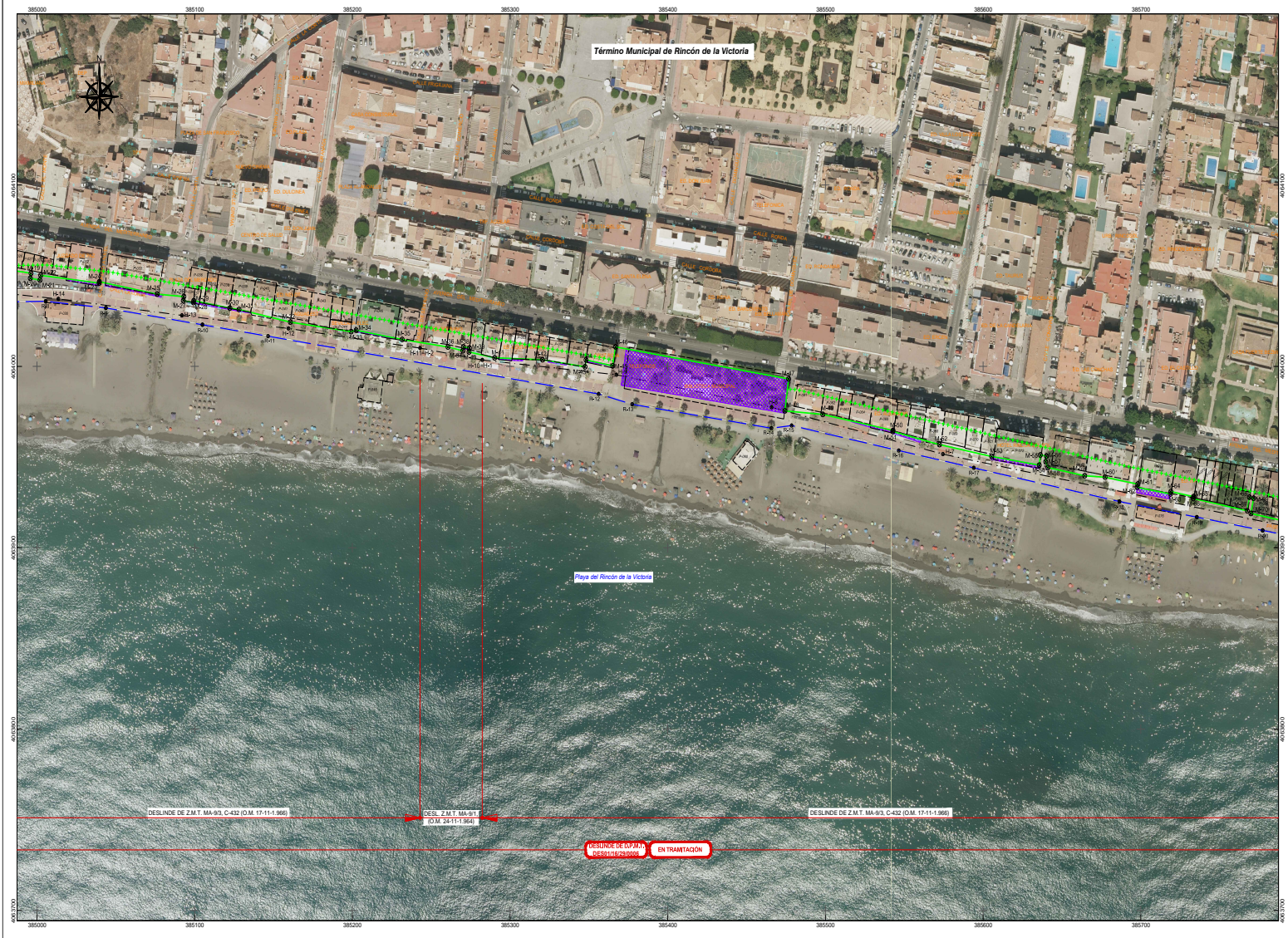

<p>INFORMACIÓN CARTOGRÁFICA</p> <p>SISTEMA DE COORDENADAS: REFERENCIAL CATALUNYA DE PUNTALES CON ESTIPUCO COMO DATUM QUE OCUPA TERRENOS INNECESARIOS Y DE POSIBLE DESAFECTACIÓN</p> <p>SISTEMA DE REPRESENTACIÓN: COORDENADAS UTM - HAJO 30N</p> <p>PROYECTO DE CAMPO REALIZADO EN MARCO DEL PLAN DE INVESTIGACIÓN Y DEMARCACIÓN DE COSTAS EN ANDALUCÍA</p> <p>COORDINADOR: D. JUAN JOSÉ VALERO GUERRA</p>	<p>SIGNOS CONVENCIONALES PARTICULARES</p> <p>— Línea de Agua</p> <p>— Línea de Otros Delimites</p> <p>— Línea de Faja de Protección Costanera</p> <p>— Línea de Faja de Protección Municipal</p> <p>— Línea de Faja de Protección Programada</p> <p>— Línea de Faja de Protección de Interés</p> <p>— Línea de Faja de Protección de Interés Programada</p>	<p>SIGNOS CONVENCIONALES GENERALES</p> <p>— Línea de Faja de Protección Costanera</p> <p>— Línea de Faja de Protección Municipal</p> <p>— Línea de Faja de Protección Programada</p> <p>— Línea de Faja de Protección de Interés</p> <p>— Línea de Faja de Protección de Interés Programada</p>	<p>ESCALA 1:1.000</p> <p>EDIFICIENCIA CURVADA DE NIVEL 1m</p> <p>ASISTENCIA TÉCNICA: Tragsat</p>
---	--	--	--

CSV : GEN-2d35-406a-c58c-12b0-c540-74b5-7741-15ae
 DIRECCIÓN DE VALIDACIÓN : <https://sede.administracion.gob.es/pagSedeFront/servicios/consultaCSV.htm>
 FIRMANTE(1) : JUAN JOSE VALERO GUERRA | FECHA : 13/10/2022 14:40 | Sin acción específica
 FIRMANTE(2) : ANGEL GONZÁLEZ CASTIÑEIRA | FECHA : 13/10/2022 18:10 | Sin acción específica







MINISTERIO PARA LA TRANSICIÓN ECOLÓGICA Y EL RETO DEMOGRÁFICO

DIRECCIÓN GENERAL DE LA COSTA Y EL MAR
Demarcación de Costas en Andalucía-Mediterráneo (Málaga)

SERVICIO DE GESTIÓN DEL DOMINIO PÚBLICO

DESLINDE DEL DOMINIO PÚBLICO MARÍTIMO-TERRESTRE
Entre la urbanización Rincón del Mar y el arroyo Granadilla

TERMINO MUNICIPAL: RINCÓN DE LA VICTORIA

PLANO Nº 2	HOJA Nº 3 de 3	PLANO: PROYECTO DE RECTIFICACIÓN DE DESLINDE	REFERENCIA ANTIGUA DES0116260006	REFERENCIA DES0116260006
----------------------	-------------------	--	-------------------------------------	-----------------------------

GRÁFICO DE DISTRIBUCIÓN DE HOJAS 1:5000

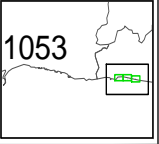

1053

GRÁFICO DE DISTRIBUCIÓN DE HOJAS 1:1000

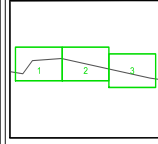

El Jefe de Servicio
Firma: Juan José Valero Guerra

EXAMINADO Y CONFORME
FECHA:
SEPTIEMBRE 2022

Vº Pº el Jefe de la Demarcación
Firma: Ángel González Castiñeira

VÉRTICES POLIGONAL DEL DESLINDE			VÉRTICES POLIGONAL DE LA RIBERA DEL MAR		
Vertice	X	Y	Vertice	X	Y
M-71	38551.48	40301.53	R-21	38548.26	40307.08
M-72	38551.82	40304.68	R-22	38548.72	40306.02
M-73	38555.25	40305.72	R-23	38550.82	40307.87
M-74	38557.64	40304.39	R-24	38555.16	40307.25
M-75	38559.24	40301.24	R-25	38557.30	40306.82
M-76	38562.47	40302.46	R-26	38557.14	40305.73
M-77	38559.47	40303.95	R-27	38557.24	40302.86
M-78	38559.28	40303.24	R-28	38553.35	40303.34
M-79	38555.48	40304.84	R-29	38552.60	40303.37
M-80-R-24A	38551.32	40304.81	R-30	38552.47	40302.30
M-81-R-24B	38558.82	40305.81	R-31	38549.57	40302.87
M-82-R-24C	38558.10	40302.47	R-32	38541.73	40307.41
M-83-R-25	38558.29	40303.13	R-33	38544.64	40307.41
M-84-R-26	38552.18	40303.46	R-34	38553.02	40307.16
M-85-R-27	38543.08	40303.22			
M-86-R-28	38558.83	40304.77			
M-87-R-29	38525.12	40304.38			
M-88	38543.07	40303.24			
M-89	38524.20	40302.88			
M-90	38526.24	40304.89			
M-91	38530.38	40304.86			
M-92	38577.70	40301.24			
M-93	38640.00	40307.80			
M-94	38648.32	40307.87			
M-95	38647.55	40307.80			
M-96	38510.41	40307.87			
M-97	38512.00	40307.80			

CSV : GEN-95cb-410e-0aee-d2d2-9a06-c114-778f-26a0

DIRECCIÓN DE VALIDACIÓN : <https://sede.administracion.gob.es/pagSedeFront/servicios/consultaCSV.htm>

FIRMANTE(1) : JUAN JOSE VALERO GUERRA | FECHA : 13/10/2022 14:40 | Sin acción específica

FIRMANTE(2) : ANGEL GONZÁLEZ CASTIÑEIRA | FECHA : 13/10/2022 18:09 | Sin acción específica



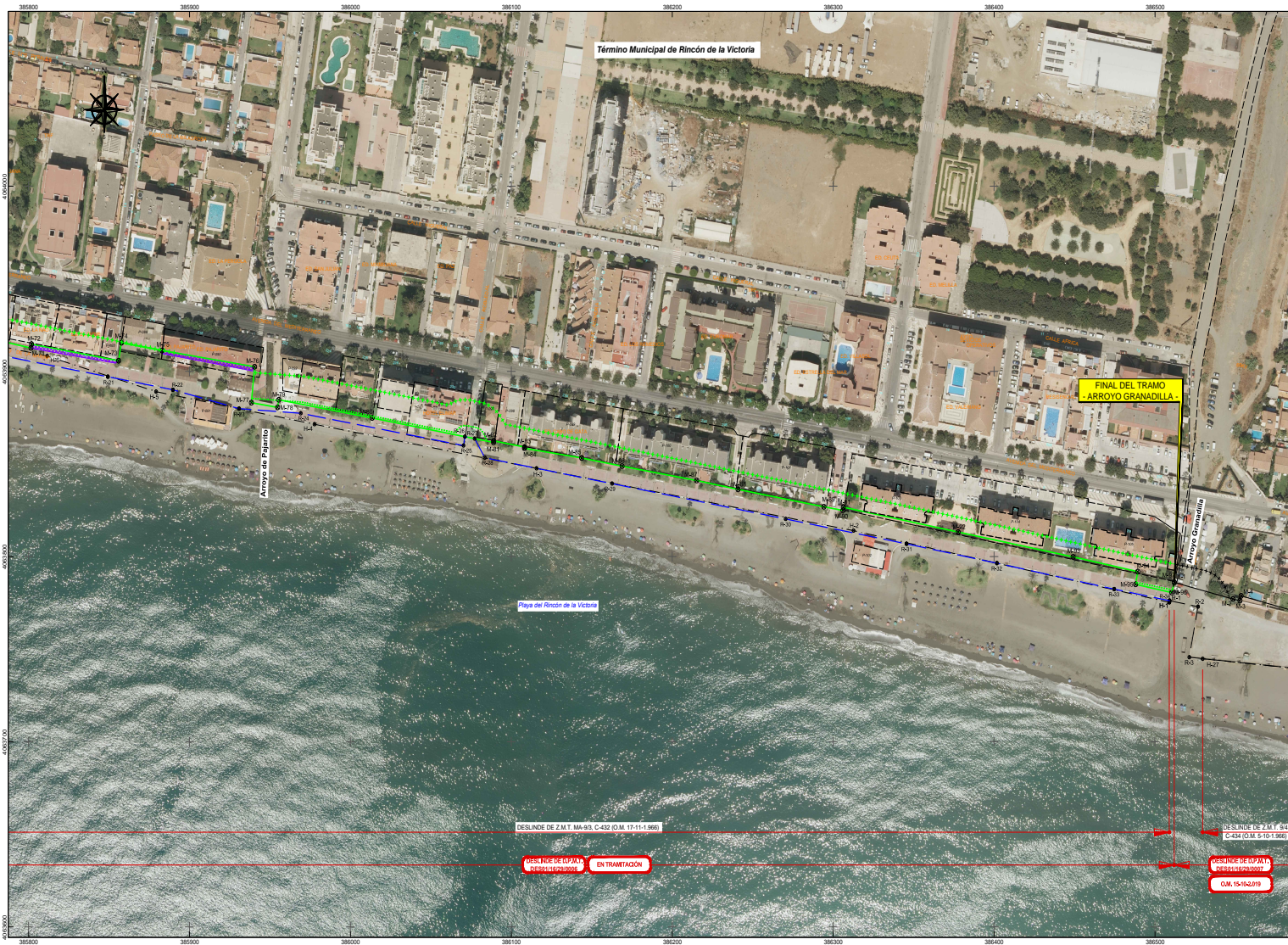

INFORMACIÓN CARTOGRAFICA
 SISTEMA GEOGRÁFICO DE REFERENCIA: ETRS89
 SISTEMA DE REFERENCIA LOCAL: UTM PROYECTO UTM
 ORIENTACIÓN DEL MAPA: DEL SUR AL NOROCCIDENTE
 COORDENADAS UTM: X: 38500 Y: 4000000

SIGNOS CONVENCIONALES PARTICULARES

LINEA DE AGUA	LINEA DE OTRAS DELIMITACIONES	NOTA DELIBERADA
POLIGONO DEL DESLINDE DEL Z.M.T. 17-11-1.966	S.L.I. BARRIO ORIBARRO	NOTA DE OBSERVACIONES
LINEA DE DELIMITACION DEL TERMINO MUNICIPAL	S.L.S. BARRIO DE SAN VICENTE	NOTA DE OBSERVACIONES
LINEA DE DELIMITACION DE TRAMITO	S.L.P. BARRIO GRANADILLA NO PROGRAMADO	
LINEA DE DELIMITACION DE PROTECCION	S.L.N.P. BARRIO GRANADILLA NO PROGRAMADO	

SIGNOS CONVENCIONALES GENERALES

ARROYO, FUEGO	PUENTE, BARRICA	PROTECCION PASIVA: PARED
AGUA SUBTERRANEA: CANTIDAD: SIN DATOS	CONTORNOS: BARRIO: MONTAÑA	PROTECCION PASIVA: MONTAÑA
CANTON: FIDEL	PARQUE: BARRIO: FIDEL	PROTECCION PASIVA: PARED
		PROTECCION PASIVA: MONTAÑA

NOTA: SE CONCORDA LA POLIGONAL DEL DESLINDE DE EMPUJON CON LA LINEA DE VUELO DE GRANADA LA MINERA

ESCALA 1:11.000
 EQUIVALENCIA CURVAS DE NIVEL: 1m
 ASISTENCIA TÉCNICA: Tragsatec

MINISTERIO PARA LA TRANSICIÓN ECOLÓGICA Y EL RETO DEMOGRÁFICO
 DIRECCIÓN GENERAL DE LA COSTA Y EL MAR
 Demarcación de Costas en Andalucía-Mediterráneo (Málaga)
 SERVICIO DE GESTIÓN DEL DOMINIO PÚBLICO
 DESLINDE DEL DOMINIO PÚBLICO MARÍTIMO-TERRESTRE
 Entre la urbanización Rincón del Mar y el arroyo Granadilla
 TÉRMINO MUNICIPAL: RINCÓN DE LA VICTORIA
 - TERRENOS INNECESARIOS Y DE POSIBLE DESAFECTACIÓN -

FORMATO: 2-D
 HOJA Nº: 3 de 3
 PLAN: ACERCA AL PROYECTO DE RECTIFICACIÓN DE DELINDE
 REFERENCIA ANTIGUA: DES-01/16/28/0000
 REFERENCIA: DES-01/16/28/0000

GRÁFICO DE DISTRIBUCIÓN DE HOJAS 1:5.000
 1053

GRÁFICO DE DISTRIBUCIÓN DE HOJAS 1:1.000
 1 2 3

El Jefe de Servicio: Firms Juan José Valero Guerra
 Examinado y Conforme: FECHA: SEPTIEMBRE 2022
 Vº Bº el Jefe de la Demarcación: Firms Ángel González Castiñeira

VERTICES POLIGONAL DEL DESLINDE

VER	X	Y	VER	X	Y
M71	38581.48	400312.63	R-21	38548.26	400307.68
M72	38581.82	400314.68	R-22	38580.72	400309.02
M73	38581.85	400315.12	R-23	38582.82	400311.87
M74	38581.64	400315.39	R-24	38580.16	400317.35
M75	38582.24	400311.24	R-25	38581.30	400309.82
M76	38582.47	400312.46	R-26	38581.14	400314.73
M77	38582.47	400313.06	R-27	38581.24	400305.65
M78	38582.78	400308.54	R-28	38580.05	400303.34
M79	38582.68	400308.64	R-29	38582.69	400303.37
M80	38583.52	400307.61	R-30	38582.47	400303.30
M81	38588.85	400301.61	R-31	38543.57	400308.87
M82	38588.19	400302.47	R-32	38544.73	400316.41
M83	38588.25	400303.13	R-33	38544.64	400316.41
M84	38588.18	400303.46	R-34	38588.02	400316.16
M85	38583.69	400303.22			
M86	38583.82	400304.77			
M87	38582.12	400304.06			
M88	38546.87	400304.24			
M89	38546.29	400302.88			
M90	38583.04	400304.89			
M91	38583.38	400302.66			
M92	38587.75	400311.24			
M93	38544.09	400315.80			
M94	38548.31	400319.87			
M95	38547.98	400319.80			
M96	38583.41	400316.57			
M97	38583.02	400316.02			

VERTICES POLIGONAL DE LA RIBERA DEL MAR

VER	X	Y	VER	X	Y
P-01	38581.64	400314.73	P-02	38581.30	400309.82
P-03	38582.47	400312.46	P-04	38582.78	400308.54
P-05	38582.47	400313.06	P-06	38582.68	400308.64
P-07	38582.78	400308.54	P-08	38583.52	400307.61
P-09	38582.68	400308.64	P-10	38588.19	400302.47
P-11	38583.52	400307.61	P-12	38588.18	400303.46
P-13	38588.19	400302.47	P-14	38588.25	400303.13
P-15	38588.25	400303.13	P-16	38588.18	400303.46
P-17	38588.18	400303.46	P-18	38583.69	400303.22
P-19	38583.69	400303.22	P-20	38583.82	400304.77
P-21	38582.12	400304.06	P-22	38546.87	400304.24
P-23	38546.87	400304.24	P-24	38546.29	400302.88
P-25	38583.04	400304.89	P-26	38583.38	400302.66
P-27	38583.38	400302.66	P-28	38587.75	400311.24
P-29	38587.75	400311.24	P-30	38544.09	400315.80
P-31	38544.09	400315.80	P-32	38548.31	400319.87
P-33	38548.31	400319.87	P-34	38547.98	400319.80
P-35	38583.41	400316.57	P-36	38583.02	400316.02

REFERENCIA CATASTRAL DE PARCELAS CON EFECTOS CONSOLIDACIONES QUE SUPLEN TERRENOS INNECESARIOS Y/O POSIBLE DESAFECTACIÓN

Datos	Dominio Estatal
P-01	584108U/P-01/84
P-07	584108U/P-07/84
P-08	584108U/P-08/84
P-09	584108U/P-09/84

CSV : GEN-b282-45d2-9ae4-6689-5fd2-e2f6-ed85-f39f
 DIRECCIÓN DE VALIDACIÓN : <https://sede.administracion.gob.es/pagSedeFront/servicios/consultaCSV.htm>
 FIRMANTE(1) : JUAN JOSE VALERO GUERRA | FECHA : 13/10/2022 14:40 | Sin acción específica
 FIRMANTE(2) : ANGEL GONZÁLEZ CASTIÑEIRA | FECHA : 13/10/2022 18:10 | Sin acción específica





1053

MÁLAGA

RINCÓN DE LA VICTORIA

MAR MEDITERRÁNEO

RINCÓN DE LA VICTORIA

MINISTERIO PARA LA TRANSICIÓN ECOLÓGICA Y EL RETO DEMOGRÁFICO

DIRECCIÓN GENERAL DE LA COSTA Y EL MAR
Demarcación de Costas en Andalucía-Mediterráneo (Málaga)

SERVICIO DE GESTIÓN DEL DOMINIO PÚBLICO

DESLINDE DEL DOMINIO PÚBLICO MARÍTIMO-TERRESTRE

Entre la urbanización Rincón del Mar y el arroyo Granadilla

TERMINO MUNICIPAL: RINCÓN DE LA VICTORIA

PLANO Nº 00	FOLIA Nº 1 de 1	PLANO ABRINDA AL PROYECTO DE RECTIFICACIÓN DE DESLINDES	REFERENCIA ANTERIOR RINCÓN DE LA VICTORIA	REFERENCIA RINCÓN DE LA VICTORIA
----------------	--------------------	---	--	-------------------------------------

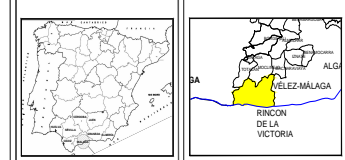

El Jefe de Servicio
Firma: Juan José Valero Guerra

EXAMINADO Y CONFORME
FECHA:
SEPTIEMBRE 2022

Vº Bº el Jefe de la Demarcación
Firma: Ángel González Castiñeira

VERTICES POLIGONAL DEL DESLINDE
Vertice 1 2 3

VERTICES POLIGONAL DE LA RIBERA DEL MAR
Vertice 1 2 3

<p>INFORMACIÓN CARTOGRÁFICA</p> <p>SISTEMA GEOGRÁFICO DE REFERENCIA: ETRAMP SISTEMA DE COORDENADAS GEOGRÁFICAS: UTM - WGS 84 ORIGEN DE ALTURAS: MSL, NADIR DEL MAR EN ALTURA COORDENADAS UTM: 30TMM 04M 0000000000</p> <p>MAPA FOTOAEROFOTOGRAFADO REALIZADO EN ABRIL DE 2017 AEROFOTOGRAFACIÓN REALIZADA EN SEPTIEMBRE DE 2017 APOYO DE CAMPO REALIZADO EN MARZO-ABRIL DE 2018 RECTIFICACIÓN Y EDICIÓN REALIZADA EN SEPTIEMBRE DE 2022</p>	<p>SÍMBOLOS CONVENCIONALES PARTICULARES</p> <p>— LINEA DE AGUA — POSICIÓN DEL DESLINDE DEL D.P.M.T. — LINEA DE RIBERA DEL MAR — LINEA DE SEPARACIÓN DE TRÁNSITO — LINEA DE MARCADO DE PROTECCIÓN</p> <p>— LINEA DE FUNDAS COORDINADAS — LINEA DE SUELO URBANO — LINEA DE SEPARACIÓN MUNICIPAL — LINEA DE PROYECTIVA</p> <p>• VERTICE DESLINDE E.S. SUELO LIBRE S.B.L. SUELO URBANIZABLE S.L.P. SUELO URBANIZABLE PROGRAMADO S.L.P.P. SUELO URBANIZABLE NO PROGRAMADO</p> <p>NOTA: SE CONOCE LA POSICIÓN DEL DESLINDE DE EMPÍ CON LA LINEA DE MAR. SE DEBE DE GENERALIZAR PRIMERO.</p>	<p>SÍMBOLOS CONVENCIONALES GENERALES</p> <p>— RINTE: FUNDACIÓN — RINTE: OBRAS DE RECONSTRUCCIÓN — CONSTRUCCIÓN: SOLARIO, MURALLA — FUNDAS (SANTANDRÉ): FICHO REGISTRO</p> <p>— PUNTO MARINO: PUNTO METEOROLÓGICO: ANTENA — PUNTO DE FUNDACIÓN — SÍMBOLO: RINTE: MURALLA, ALCA — SÍMBOLO: RINTE: MURALLA, ALCA — SÍMBOLO: RINTE: MURALLA, ALCA — SÍMBOLO: RINTE: MURALLA, ALCA</p> <p>— PUNTO DE FUNDACIÓN — SÍMBOLO: RINTE: MURALLA, ALCA — SÍMBOLO: RINTE: MURALLA, ALCA — SÍMBOLO: RINTE: MURALLA, ALCA</p> <p>— SÍMBOLO: RINTE: MURALLA, ALCA — SÍMBOLO: RINTE: MURALLA, ALCA — SÍMBOLO: RINTE: MURALLA, ALCA</p>	<p>ESCALA 1 : 25.000</p> <p>200 0 250 500 750 1.000 1.250</p> <p>EQUIDISTANCIA CURVAS DE NIVEL 5m</p> <p>ASISTENCIA TÉCNICA: Tragsatec</p>
--	--	---	--

CSV : GEN-3e62-ef41-cc65-93d4-29a5-45f7-07e0-0fcf

DIRECCIÓN DE VALIDACIÓN : <https://sede.administracion.gob.es/pagSedeFront/servicios/consultaCSV.htm>

FIRMANTE(1) : JUAN JOSE VALERO GUERRA | FECHA : 13/10/2022 14:40 | Sin acción específica

FIRMANTE(2) : ANGEL GONZÁLEZ CASTIÑEIRA | FECHA : 13/10/2022 18:10 | Sin acción específica

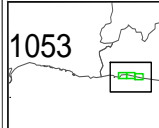
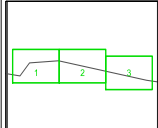

PLANO Nº 0	HOJA Nº 1 de 1	BLANDO AGENDA AL PROYECTO DE RECTIFICACIÓN DE DESLINDES	REFERENCIA ANTIGUA DES/114630006	REFERENCIA DES/114630006
HOJAS MAPA TOPOGRÁFICO NACIONAL 1:50.000		GRÁFICO DE DISTRIBUCIÓN DE HOJAS 1:5.000		
 <p>1053</p>				
EXAMINADO Y CONFIRMAO El Jefe de Servicio		FECHA SEPTIEMBRE 2022		Vº Bº el Jefe de la Demarcación
Firma: Juan José Valero Guerra		Firma: Ángel González Castiñeira		

VERTICES POLIGONAL DEL DESLINDE Verano 1 2 3	VERTICES POLIGONAL DE LA RIBERA DEL MAR Verano 1 2 3
---	---

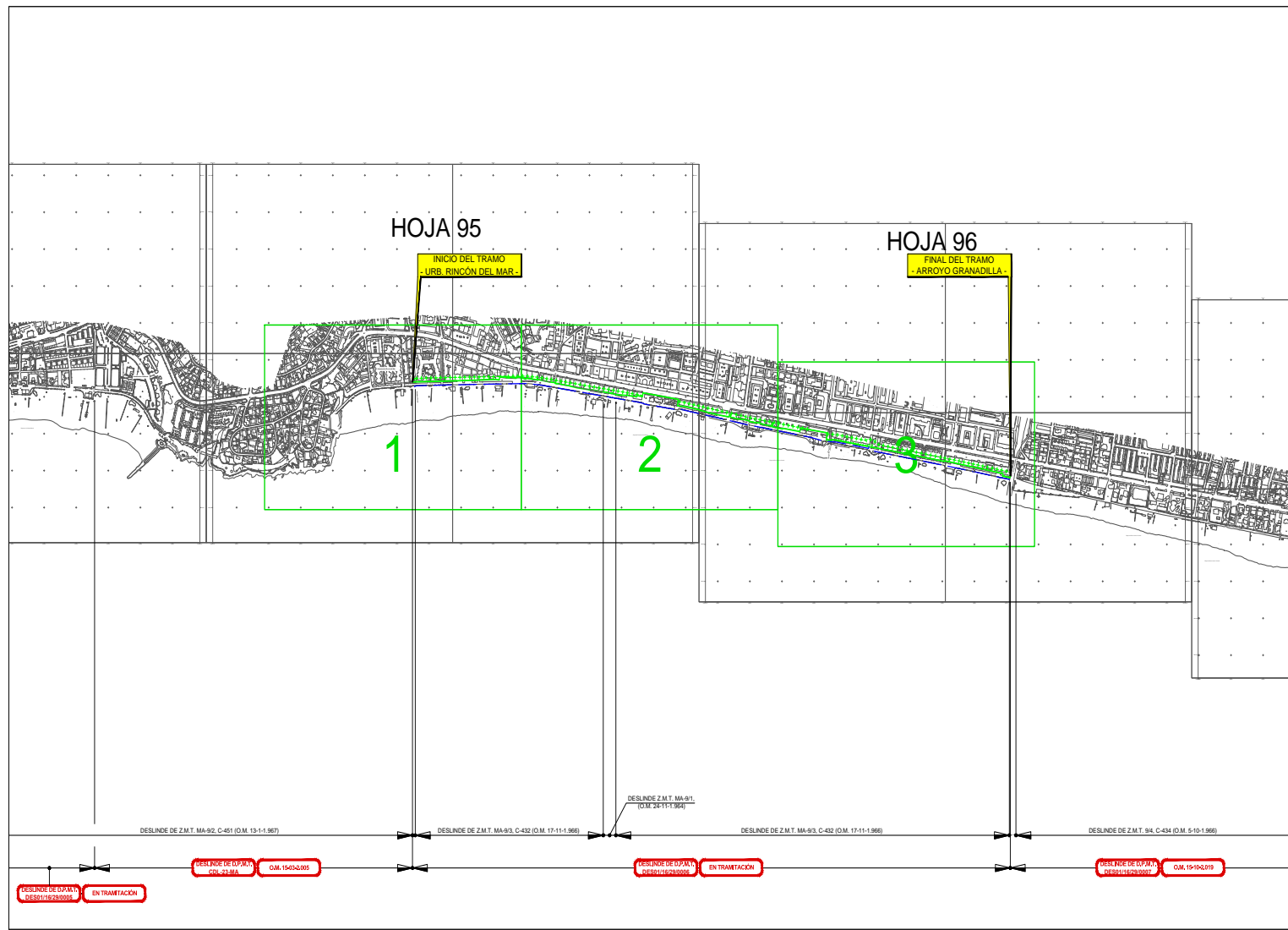

INFORMACIÓN CARTOGRÁFICA SISTEMA COORDINADO DE REFERENCIA: ETRS89 SISTEMA DE REFERENCIA LOCAL: UTM 30Q UTM ORIGEN DE ALTURA: VALOR MEDIO DEL MAR EN ALICANTE COORDENADA UTM DEL ESTREMO DE MAR DE LA HOJA	SIGNOS CONVENCIONALES PARTICULARES LINEA DE AGUA POSICIÓN DEL DESLINDE DEL S.P.M.T. LINEA DE RIBERA DEL MAR LINEA DE BARRIO DEL MAR LINEA DE BARRIO DE PROTECCIÓN	SIGNOS CONVENCIONALES GENERALES BARRIO TURÍSTICO BARRIO COMERCIAL BARRIO RESIDENTIAL BARRIO INDUSTRIAL BARRIO DE SERVICIOS BARRIO DE ALBERGUE BARRIO DE RECREO BARRIO DE OTRAS ACTIVIDADES	ESCALA 1:5000 0 50 100 150 200 250 EQUIDISTANCIA CURVAS DE NIVEL 5m ASISTENCIA TÉCNICA: 
--	---	---	---

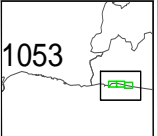
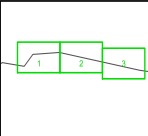

MINISTERIO PARA LA TRANSICIÓN ECOLÓGICA Y EL RETO DEMOGRÁFICO
DIRECCIÓN GENERAL DE LA COSTA Y EL MAR
Demarcación de Costas en Andalucía-Mediterráneo (Málaga)
SERVICIO DE GESTIÓN DEL DOMINIO PÚBLICO
DESLINDE DEL DOMINIO PÚBLICO MARITIMO-TERRESTRE
 Entre la urbanización Rincón del Mar y el arroyo Granadilla
TÉRMINO MUNICIPAL: RINCÓN DE LA VICTORIA

FOLIO 1	FOLIO 2 de 3	FOLIO 3	FOLIO 4	FOLIO 5
GRÁFICO DE DISTRIBUCIÓN DE HOJAS 1:5.000		GRÁFICO DE DISTRIBUCIÓN DE HOJAS 1:1.000		
 <p>1053</p>				
El Jefe de Servicio Firma: Juan José Valero Guerra		EXAMINADO Y CONFORME FECHA: SEPTIEMBRE 2022		Vº Eº el Jefe de la Demarcación Firma: Ángel González Castiñeira

VERTICES POLIGONAL DEL DESLINDE		VERTICES POLIGONAL DE LA RIBERA DEL MAR			
Nº	X	Nº	X		
M-19	384996.21	456405.30	R-8	385551.51	456405.51
M-20	384926.79	456404.56	R-9	385412.70	456402.19
M-21	385007.87	456404.55	R-10	385191.91	456402.36
M-22	385002.34	456405.19	R-11	385146.95	456401.64
M-23	385035.43	456404.89	R-12	385056.18	456399.80
M-24	385003.08	456404.05	R-13	385077.42	456399.11
M-25	385078.17	456403.83	R-14	384645.74	456395.93
M-26	385051.15	456403.50	R-15	384478.57	456395.40
M-27	385002.80	456402.24	R-16	385446.30	456393.57
M-28	385009.28	456402.15	R-17	385514.86	456394.26
M-29	385009.43	456402.22	R-18	385686.42	456395.49
M-30	385122.27	456402.11	R-19	385733.53	456395.87
M-31	385138.12	456402.35	R-20	385717.25	456395.95
M-32	385161.68	456402.40			
M-33	385189.22	456401.15			
M-34	385252.42	456401.03			
M-35	385233.60	456401.65			
M-36	385263.01	456401.70			
M-37	385275.10	456400.61			
M-38	385275.48	456401.76			
M-39	385274.28	456401.15			
M-40	385271.62	456401.34			
M-41-R-13	385239.24	456404.74			
M-41-R-14	385320.60	456403.68			
M-41-R-15	385347.56	456399.78			
M-42	385348.23	456400.59			
M-43	385385.08	456400.26			
M-44	385396.50	456401.72			
M-45	385416.68	456399.08			
M-46-R-16	385474.28	456397.45			
M-47	385498.30	456397.51			
M-48	385481.08	456396.67			
M-49	385442.75	456396.09			
M-50	385572.33	456396.87			
M-51	385605.36	456395.22			
M-52	385633.05	456394.55			
M-53	385638.28	456395.12			
M-54	385645.19	456395.05			
M-55	385638.86	456394.38			
M-56	385641.01	456394.21			
M-57	385654.40	456393.08			
M-58	385668.03	456393.09			
M-59	385697.72	456393.29			
M-60	385718.86	456393.64			
M-61	385718.05	456393.99			
M-62	385733.42	456393.18			
M-63	385724.24	456393.19			
M-64	385747.47	456392.40			
M-65	385768.88	456392.85			
M-66	385771.01	456393.26			
M-67	385788.75	456391.03			

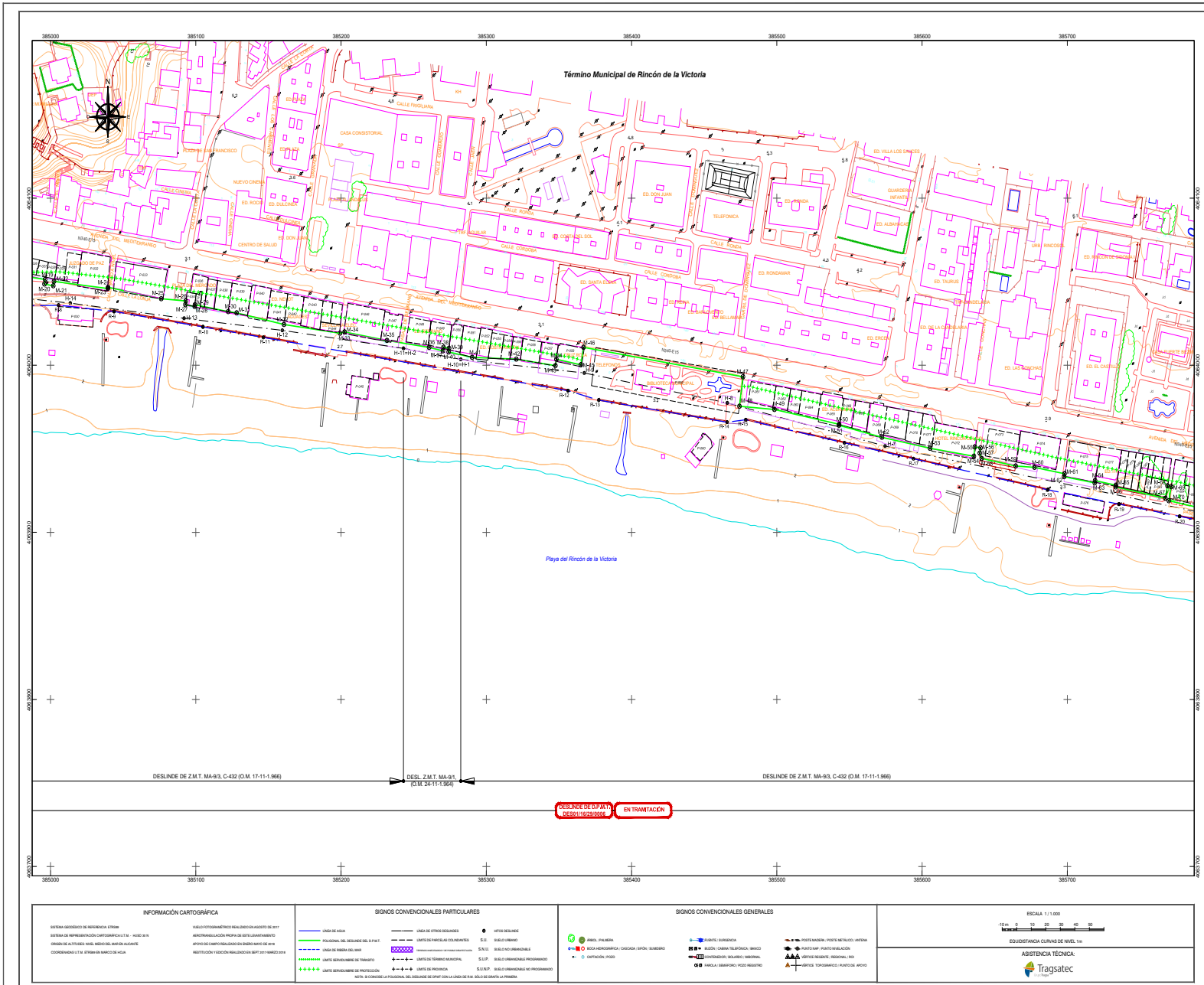

INFORMACIÓN CARTOGRÁFICA SISTEMA GEOGRÁFICO DE REFERENCIA: ETRS89 SISTEMA DE REFERENCIA LOCAL: UTM-30T ORIENTACIÓN DE ACTUACIÓN: NOROCCIDENTAL COORDENADAS UTM: 385000, 4563000	SIGNOS CONVENCIONALES PARTICULARES LÍNEA DE AGUA POLIGONO DEL DESLINDE DEL D.P.M. LÍNEA DE SEPARACIÓN DE TERRENO LÍNEA DE SEPARACIÓN DE PROTECCIÓN	SIGNOS CONVENCIONALES GENERALES PUNTO DE BARRERA PUNTO DE BARRERA METRICO PUNTO DE BARRERA METRICO PUNTO DE BARRERA METRICO PUNTO DE BARRERA METRICO
--	---	--

ESCALA 1:1.000
 EQUIPAMIENTO CURVAS DE NIVEL 1m
 ASISTENCIA TÉCNICA: **Tragsattec**

CSV : GEN-3e62-ef41-cc65-93d4-29a5-45f7-07e0-0f0c
DIRECCIÓN DE VALIDACIÓN : <https://sede.administracion.gob.es/pagSedeFront/servicios/consultaCSV.htm>
FIRMANTE(1) : JUAN JOSE VALERO GUERRA | FECHA : 13/10/2022 14:40 | Sin acción específica
FIRMANTE(2) : ANGEL GONZÁLEZ CASTIÑEIRA | FECHA : 13/10/2022 18:10 | Sin acción específica



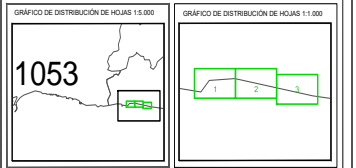

MINISTERIO PARA LA TRANSICIÓN ECOLÓGICA Y EL RETO DEMOGRÁFICO
DIRECCIÓN GENERAL DE LA COSTA Y EL MAR
 Demarcación de Costas en Andalucía-Mediterráneo (Málaga)
SERVICIO DE GESTIÓN DEL DOMINIO PÚBLICO
 DESLINDE DEL DOMINIO PÚBLICO MARÍTIMO-TERRESTRE
 Entre la urbanización Rincón del Mar y el arroyo Granadilla
 TÉRMINO MUNICIPAL: RINCÓN DE LA VICTORIA

PLANO Nº	HOJA Nº	PLANO ADELANTE AL PROYECTO DE RECTIFICACIÓN DEL DESLINDE	REFERENCIA ANTIGUA	REFERENCIA
1	3 de 3		DES/1/16/2000	DES/16/2000

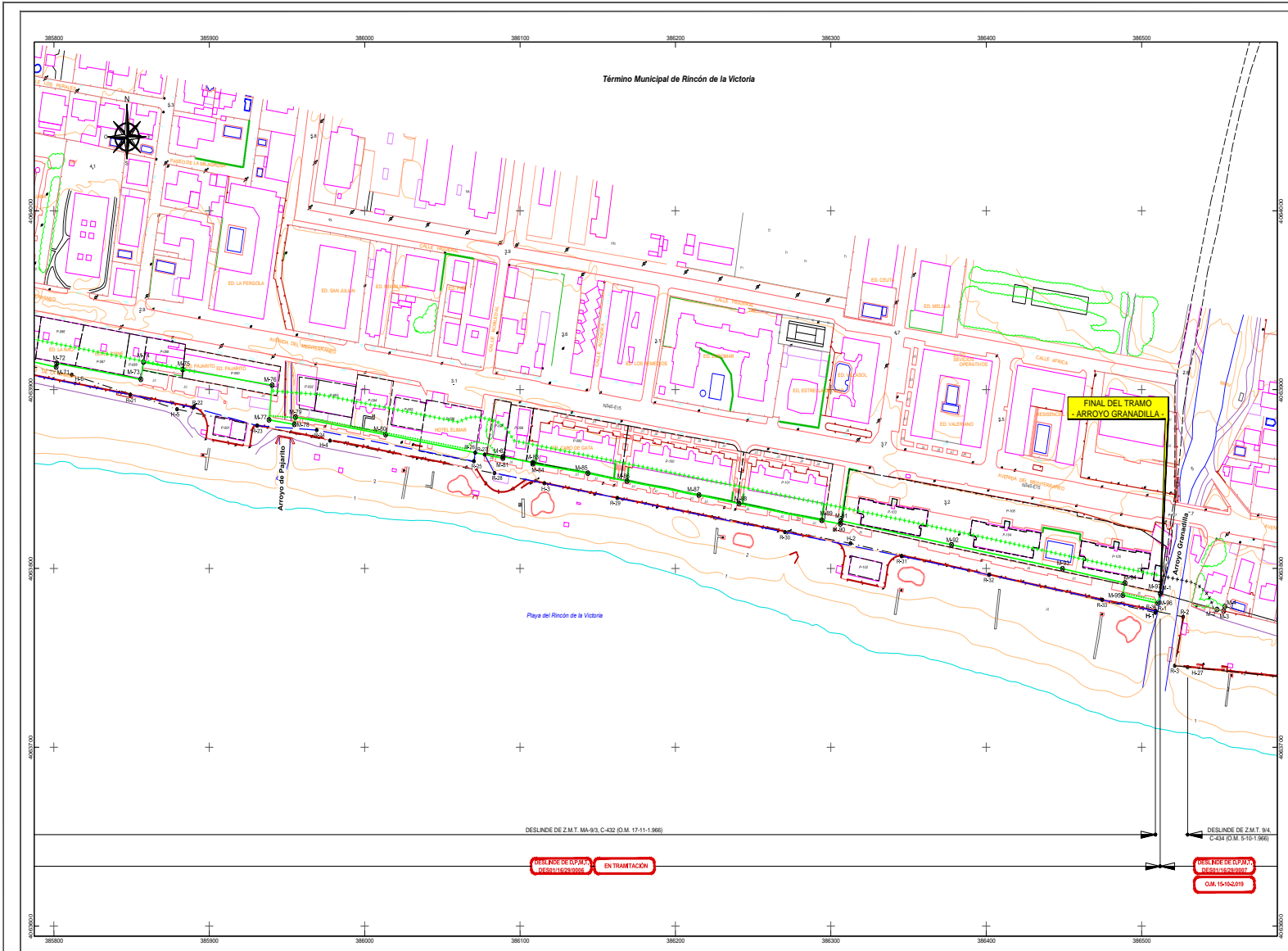

El Jefe de Servicio: **Firma Juan Valero Guerra**
 Examinado y conforme: **Firma Argel González Castiñeira**
 FECHA: SEPTIEMBRE 2022
 Vº Bº el Jefe de la Demarcación

VÉRTICES POLIGONAL DEL DESLINDE			VÉRTICES POLIGONAL DE LA RIBERA DEL MAR		
Vertice	X	Y	Vertice	X	Y
M-71	38561.48	430392.83	R-21	38548.26	430387.08
M-72	38561.82	430394.69	R-22	38550.72	430390.02
M-73	38562.06	430395.72	R-23	38552.82	430392.87
M-74	38562.64	430395.39	R-24	38558.16	430397.25
M-75	38562.24	430391.24	R-25	38553.30	430393.92
M-76	38562.47	430392.46	R-26	38553.14	430394.73
M-77	38562.47	430385.06	R-27	38557.24	430390.66
M-78	38564.78	430380.54	R-28	38550.55	430385.34
M-79	38565.48	430384.64	R-29	38549.60	430383.37
M-80-R-24	38563.52	430397.61	R-30	38570.47	430385.30
M-81-R-24B	38568.05	430381.61	R-31	38545.57	430388.87
M-82-R-24C	38565.15	430380.47	R-32	38645.73	430378.41
M-83-R-25	38558.25	430385.13	R-33	38644.64	430372.41
M-84-R-26	38558.18	430385.46	R-34	38655.02	430375.16
M-85-R-27	38542.69	430382.22			
M-86-R-28	38538.63	430384.77			
M-87-R-29	38525.12	430384.06			
M-88	38540.87	430382.24			
M-89	38526.29	430382.88			
M-90	38526.04	430384.89			
M-91	38528.39	430385.66			
M-92	38521.70	430391.24			
M-93	38548.09	430379.80			
M-94	38549.31	430371.87			
M-95	38647.58	430370.88			
M-96	38553.41	430370.57			
M-97	38512.00	430376.02			



INFORMACIÓN CARTOGRÁFICA

SISTEMA GEOGRÁFICO DE REFERENCIA: ETRS89
 SISTEMA DE REFERENCIA LOCAL: UTM
 PROYECTO DE CAMPO REALIZADO EN: MARZO-ABRIL 2019
 RECTIFICACIÓN Y VERIFICACIÓN REALIZADO EN: SEPT 2022

SIGNOS CONVENCIONALES PARTICULARES

SIGNOS CONVENCIONALES GENERALES

ESCALA 1:11.000

ASISTENCIA TÉCNICA: **Tragsatec**

CSV : GEN-3e62-ef41-cc65-93d4-29a5-45f7-07e0-0f0c
DIRECCIÓN DE VALIDACIÓN : https://sede.administracion.gob.es/pagSedeFront/servicios/consultaCSV.htm
FIRMANTE(1) : JUAN JOSE VALERO GUERRA | FECHA : 13/10/2022 14:40 | Sin acción específica
FIRMANTE(2) : ANGEL GONZÁLEZ CASTIÑEIRA | FECHA : 13/10/2022 18:10 | Sin acción específica



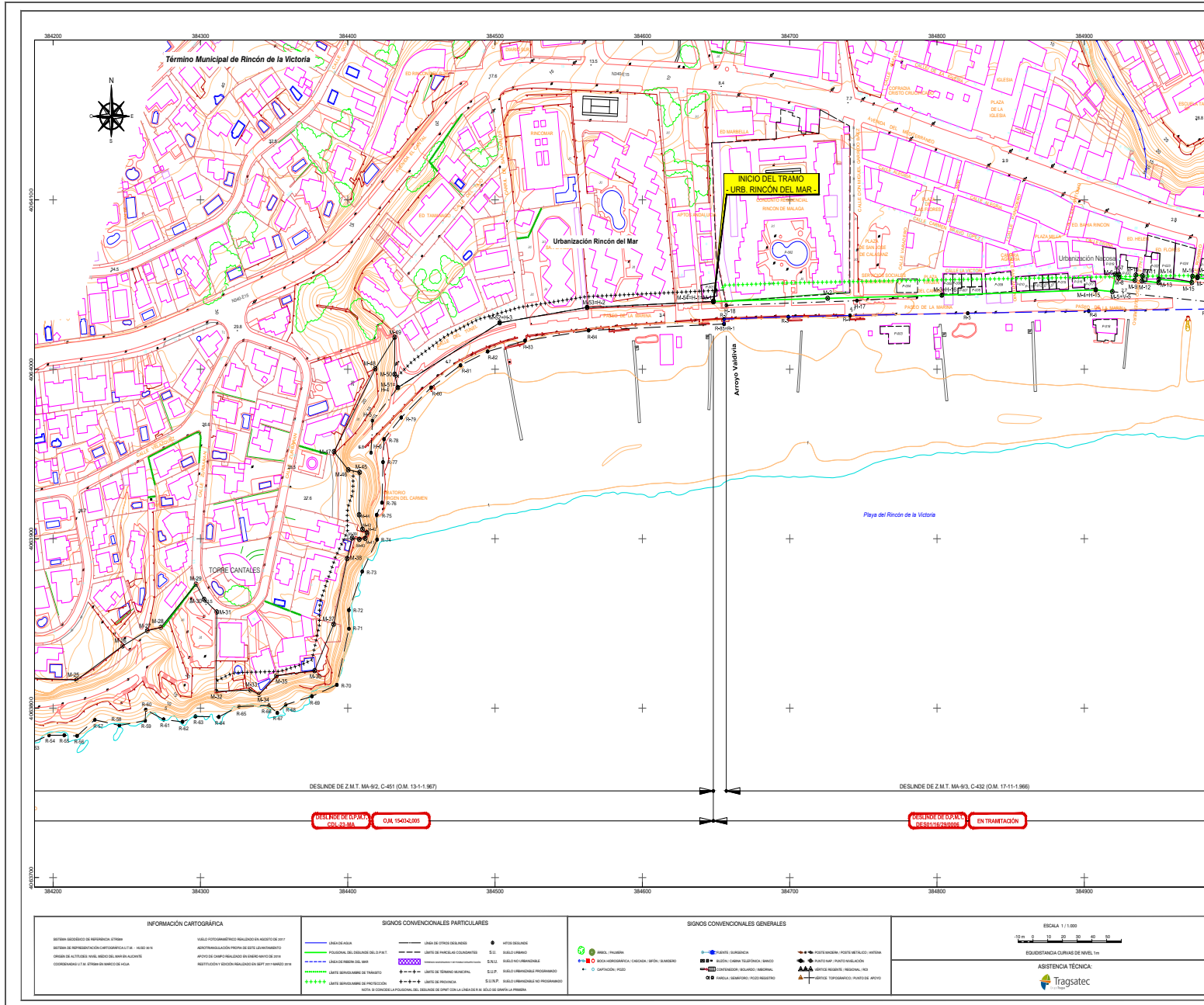

MINISTERIO PARA LA TRANSICIÓN ECOLÓGICA Y EL RETO DEMOGRÁFICO

DIRECCIÓN GENERAL DE LA COSTA Y EL MAR
Demarcación de Costas en Andalucía-Mediterráneo (Málaga)

SERVICIO DE GESTIÓN DEL DOMINIO PÚBLICO

DESLINDE DEL DOMINIO PÚBLICO MARÍTIMO-TERRESTRE
Entre la urbanización Rincón del Mar y el arroyo Granadilla

TÉRMINO MUNICIPAL: RINCÓN DE LA VICTORIA

- TERRENOS INNECESARIOS Y DE POSIBLE DESAFECTACIÓN -

PLANOS 1-D	FOLIO Nº 1 de 3	AGENCIA AL PROYECTO DE REGISTRACIÓN DE DESLINDE	REFERENCIA ANTIGUA DESO/1629/009	REFERENCIA DESO/1629/009
---------------	--------------------	--	-------------------------------------	-----------------------------

GRÁFICO DE DISTRIBUCIÓN DE HOJAS 1:5.000

GRÁFICO DE DISTRIBUCIÓN DE HOJAS 1:1.000

1053

EXAMINADO Y CONFORME

El Jefe de Servicio

FECHA
SEPTIEMBRE 2022

Vº Bº el Jefe de la Demarcación

Firma: Juan José Valero Guerra

Firma: Ángel González Castiñeira

VERTICES POLIGONAL DEL DESLINDE		VERTICES POLIGONAL DE LA RIBERA DEL MAR	
Nº	Coordenadas	Nº	Coordenadas
M-44-1-146	38446,20 40440,04	R-1	38445,45 40440,75
M-2	384725,74 404041,90	R-2	38445,41 40440,81
M-3-1-16	384622,27 40444,76	R-3	38445,09 40440,96
M-4-1-15	384607,73 40446,87	R-4	384740,90 40401,73
M-5	384913,89 40446,84	R-5	38442,89 40403,07
M-6	384922,98 40446,10	R-6	38442,98 40403,34
M-7	384923,54 40446,01	R-7	38442,95 40403,45
M-8	384923,23 40445,97		
M-9	384924,29 40445,92		
M-10	384924,85 40445,85		
M-11	384925,41 40445,78		
M-12	384925,97 40445,71		
M-13	384926,53 40445,64		
M-14	384927,09 40445,57		
M-15	384927,65 40445,50		
M-16	384928,21 40445,43		
M-17	384928,77 40445,36		
M-18	384929,33 40445,29		

<p>INFORMACIÓN CARTOGRÁFICA</p> <p>SECTOR GEOGRÁFICO DE REFERENCIA: PIRINEOS SISTEMA DE REFERENCIA COORDINADA: UTM - UTM 28Q ORIGEN DE ACTIVIDADES: MAPA DEL MAR EN ALZADO COORDENADAS UTM: 384400 EN X Y 4040000 EN Y</p> <p>VALOR ESTADÍSTICO: REALIZADO EN ABRIL DE 2017 ACTIVIDADES REALIZADAS POR: SE DE PLANIFICACIÓN APORTES CAMPO REALIZADO EN: SEPTIEMBRE DE 2019 REGISTRACIÓN: REALIZADA EN APT 2017 MARZO 2019</p>	<p>SIGNOS CONVENCIONALES PARTICULARES</p> <p>— LINEA DE AGUA — LINEA DE OTROS DELINEADOS — LINEA DE PAREDES COMUNITARIAS — LINEA DE SEÑALAMIENTO DEL SEPT — LINEA DE SEÑALAMIENTO DE TRÁNSITO — LINEA DE SEÑALAMIENTO DE PROTECCIÓN</p> <p>— LINEA DE PAREDES COMUNITARIAS — SEÑALAMIENTO DE SEÑALAMIENTO MUNICIPAL — S.E.P. SEÑALAMIENTO PROGRAMADO — S.U.P. SEÑALAMIENTO NO PROGRAMADO</p> <p>● HITOS DELINEADOS ● SEÑALAMIENTO DE SEÑALAMIENTO MUNICIPAL ● SEÑALAMIENTO PROGRAMADO</p> <p>NOTA: EN CONCORDANCIA CON EL DESLINDE DE DPT CON LA LINEALIDAD A.R. SE DE PLANIFICACIÓN.</p>	<p>SIGNOS CONVENCIONALES GENERALES</p> <p>● FONTO: SEÑALAMIENTO ● FONTO: SEÑALAMIENTO DE SEÑALAMIENTO MUNICIPAL ● FONTO: SEÑALAMIENTO DE SEÑALAMIENTO MUNICIPAL ● FONTO: SEÑALAMIENTO DE SEÑALAMIENTO MUNICIPAL</p> <p>● FONTO: SEÑALAMIENTO DE SEÑALAMIENTO MUNICIPAL ● FONTO: SEÑALAMIENTO DE SEÑALAMIENTO MUNICIPAL ● FONTO: SEÑALAMIENTO DE SEÑALAMIENTO MUNICIPAL</p>	<p>ESCALA: 1:1.000</p> <p>EQUIDISTANCIA CURVAS DE NIVEL: 1m</p> <p>ASISTENCIA TÉCNICA: Tragsat</p>
--	--	---	--

CSV : GEN-2d8c-31d0-1973-e8b4-f697-a46e-d981-45af

DIRECCIÓN DE VALIDACIÓN : <https://sede.administracion.gob.es/pagSedeFront/servicios/consultaCSV.htm>

FIRMANTE(1) : JUAN JOSE VALERO GUERRA | FECHA : 13/10/2022 14:40 | Sin acción específica

FIRMANTE(2) : ANGEL GONZÁLEZ CASTIÑEIRA | FECHA : 13/10/2022 18:10 | Sin acción específica



Código seguro de Verificación : GEN-2d8c-31d0-1973-e8b4-f697-a46e-d981-45af | Puede verificar la integridad de este documento en la siguiente dirección : https://sede.administracion.gob.es/pagSedeFront...

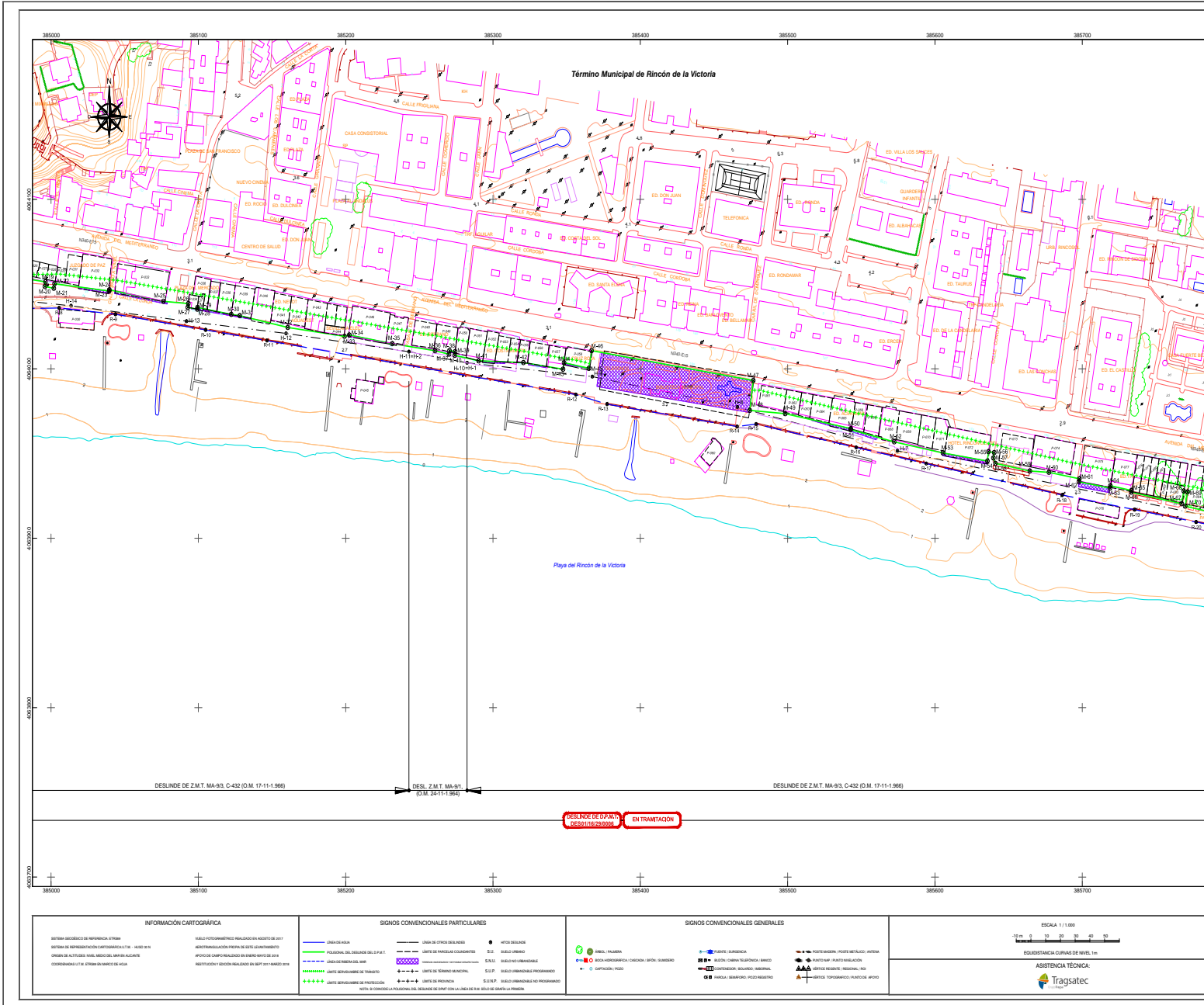

MINISTERIO PARA LA TRANSICIÓN ECOLÓGICA Y EL RETO DEMOGRÁFICO
DIRECCIÓN GENERAL DE LA COSTA Y EL MAR
 Demarcación de Costas en Andalucía-Mediterráneo (Málaga)
SERVICIO DE GESTIÓN DEL DOMINIO PÚBLICO
 DESLINDE DEL DOMINIO PÚBLICO MARÍTIMO-TERRESTRE
 Entre la urbanización Rincón del Mar y el arroyo Granada
 TÉRMINO MUNICIPAL: RINCÓN DE LA VICTORIA
- TERRENOS INNECESARIOS Y DE POSIBLE DESAFFECTACIÓN -

PLANO Nº 1-D HOJA Nº 2 de 3 PLANO ACERCA AL PROYECTO DE REVISIÓN DEL DESLINDE REFERENCIA ANTIGUA DES/16/03/0006 REFERENCIA ACTUAL DES/16/20/0006

GRÁFICO DE DISTRIBUCIÓN DE HOJAS 1:000 GRÁFICO DE DISTRIBUCIÓN DE HOJAS 1:1.000

1053

El Jefe de Servicio: **FEDAL** SEPTEMIENE 2022 **Vº Bº** el Jefe de la Demarcación
 Firma: Juan José Valero Guerra Firma: Angel González Castañeira

VÉRTICES POLIGONAL DEL DESLINDE			VÉRTICES POLIGONAL DE LA RIBERA DEL MAR		
Vertice	X	Y	Vertice	X	Y
M-19	384966.21	450403.30	R-8	385005.51	4504035.51
M-20	384976.70	450404.55	R-9	385043.70	4504032.19
M-21	385007.87	450407.53	R-10	385116.91	4504022.86
M-22	385032.34	450409.19	R-11	385146.55	4504016.64
M-23	385033.43	450404.89	R-12	385339.18	4503984.80
M-24	385035.98	450404.85	R-13	385377.42	4503979.11
M-25	385036.17	450403.83	R-14	385461.74	4503965.93
M-26	385040.15	450408.00	R-15	385478.57	4503967.40
M-27	385040.60	450408.24	R-16	385548.50	4503953.97
M-28	385049.25	450408.15	R-17	385594.06	4503944.06
M-29	385059.43	450408.22	R-18	385684.42	4503932.49
M-30	385127.37	450402.11	R-19	385735.53	4503918.67
M-31	385128.12	450403.35	R-20	385777.25	4503906.66
M-32	385169.89	450404.40			
M-33	385193.23	450410.15			
M-34	385232.42	450410.93			
M-35	385231.60	450414.85			
M-36	385263.61	450410.70			
M-37	385270.10	450408.61			
M-38	385270.46	450410.76			
M-39	385274.26	450410.15			
M-40	385282.62	450407.34			
M-41	385280.24	450404.74			
M-42	385320.60	450400.68			
M-43	385347.48	450398.19			
M-44	385348.23	450403.59			
M-45	385350.08	450400.26			
M-46	385350.62	450410.72			
M-47-V-2	385476.65	450395.08			
M-48-V-3	385474.28	450397.45			
M-49	385483.32	450397.51			
M-50	385482.85	450396.67			
M-51	385482.75	450394.09			
M-52	385527.23	450396.67			
M-53	385526.38	450396.32			
M-54	385535.60	450394.55			
M-55	385536.28	450390.12			
M-56	385541.19	450390.06			
M-57	385538.66	450347.38			
M-58	385541.01	450394.21			
M-59	385546.45	450393.68			
M-60	385577.34	450398.90			
M-61	385588.03	450398.09			
M-62	385587.72	450393.29			
M-63	385718.60	450395.64			
M-64	385719.05	450392.99			
M-65	385742.42	450392.19			
M-66	385733.24	450397.19			
M-67	385747.47	450392.40			
M-68	385758.86	450397.65			
M-69	385751.51	450397.30			
M-70	385763.79	450391.93			

REFERENCIA A CONTINUA DE FIRMAS DE LOS EFECTUARIOS CONCORDADOS QUE OCUPAN TERRENOS INNECESARIOS Y DE POSIBLE DESAFFECTACIÓN

Fecha	Firma del Efectuante
P-02	5142027UF8845
P-03	5142027UF8845
P-04	5142027UF8845
P-05	5142027UF8845
P-06	5142027UF8845
P-07	5142027UF8845
P-08	5142027UF8845
P-09	5142027UF8845
P-10	5142027UF8845
P-11	5142027UF8845
P-12	5142027UF8845
P-13	5142027UF8845
P-14	5142027UF8845
P-15	5142027UF8845
P-16	5142027UF8845
P-17	5142027UF8845
P-18	5142027UF8845
P-19	5142027UF8845
P-20	5142027UF8845

INFORMACIÓN CARTOGRÁFICA: CARTA TOPOGRÁFICA: INSTITUTO GEOGRÁFICO NACIONAL (IGN) 1:50,000. ESCALA DE ACTUACIÓN: 1:10,000. COORDENADAS U.T.M. EN EL MARCO DE HOJA: 38E116.

SEÑALES CONVENCIONALES PARTICULARES: Línea de agua, Límite de parcela con comentario, Límite de parcela, Límite de parcela municipal, Límite de parcela provincial, Límite de parcela autonómica, Límite de parcela municipal, Límite de parcela provincial, Límite de parcela autonómica.

SEÑALES CONVENCIONALES GENERALES: Límite de parcela municipal, Límite de parcela provincial, Límite de parcela autonómica, Límite de parcela municipal, Límite de parcela provincial, Límite de parcela autonómica.

ESCALA 1:11.000. COORDENADAS UTM DE NIVEL 1m. ASISTENCIA TÉCNICA: Tragsatec

CSV : GEN-2d8c-31d0-1973-e8b4-f697-a46e-d981-45af
 DIRECCIÓN DE VALIDACIÓN : https://sede.administracion.gob.es/pagSedeFront/servicios/consultaCSV.htm
 FIRMANTE(1) : JUAN JOSE VALERO GUERRA | FECHA : 13/10/2022 14:40 | Sin acción específica
 FIRMANTE(2) : ANGEL GONZÁLEZ CASTIÑEIRA | FECHA : 13/10/2022 18:10 | Sin acción específica



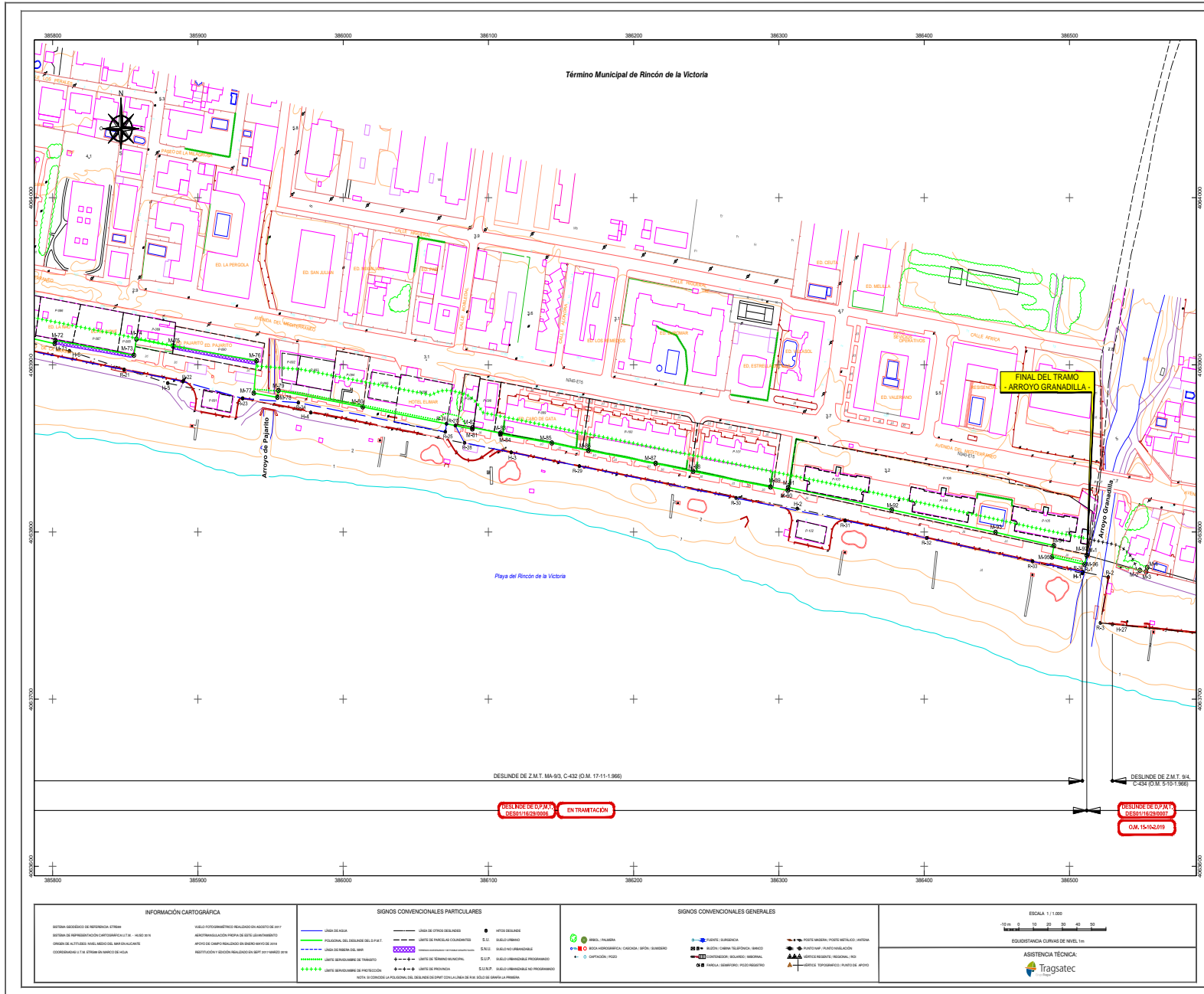

MINISTERIO PARA LA TRANSICI3N ECOL3GICA Y EL RETO DEMOGRÁFICO
DIRECCI3N GENERAL DE LA COSTA Y EL MAR
 Demarcaci3n de Costas en Andalucí-Mediterráneo (Málaga)
SERVICIO DE GESTI3N DEL DOMINIO P3BLICO
 DESLINDE DEL DOMINIO P3BLICO MARÍTIMO-TERRESTRE
 Entre la urbanizaci3n Rinc3n del Mar y el arroyo Granadilla
 TÉRMINO MUNICIPAL: RINC3N DE LA VICTORIA
 - TERRENOS INNECESARIOS Y DE POSIBLE DESAFECTACI3N -

PLANO Nº	FOJA Nº	AGENCI3N PRODUCTORA DE INFORMACI3N DE SIG ENPAE	REFERENCIA ANTERIOR	REFERENCIA
1-D	3 de 3	AGENCI3N PRODUCTORA DE INFORMACI3N DE SIG ENPAE	DES/11429/006	DES/11429/008

GRÁFICO DE DISTRIBUCI3N DE HOJAS 1:5.000



1053

GRÁFICO DE DISTRIBUCI3N DE HOJAS 1:1.000



EXAMINADO Y CONFORME

El Jefe de Servicio FECHA: SEPTIEMBRE 2022 Vº Bº el Jefe de la Demarcaci3n

Firma: Juan José Valero Guerra
Firma: Ángel González Castiñeira

VÉRTICES POLIGONAL DEL DESLINDE			VÉRTICES POLIGONAL DE LA FRONTERA DEL MAR		
Valor	X	Y	Valor	X	Y
M-71	38501.48	40517.23	R-21	38549.26	405397.08
M-72	38501.81	40519.88	R-22	38589.72	405393.32
M-73	38565.05	40505.72	R-23	38550.02	405393.87
M-74	38507.54	40515.39	R-24	38565.16	405397.35
M-75	38502.34	40511.24	R-25	38515.09	405395.32
M-76	38540.47	40532.46	R-26	38501.14	405384.73
M-77	38508.47	40538.05	R-27	38507.24	405383.66
M-78	38504.76	40530.04	R-28	38505.35	405393.34
M-79	38505.48	40538.84	R-29	38512.60	405393.37
M-80	38513.52	40534.81	R-30	38570.47	405393.30
M-81	38508.05	40531.81	R-31	38548.07	405394.87
M-82	38509.13	40536.47	R-32	38541.73	405396.41
M-83	38518.29	40539.13	R-33	38474.64	405392.41
M-84	38518.18	40539.46	R-34	38510.02	405393.16
M-85	38514.00	40539.32			
M-86	38518.83	40538.77			
M-87	38515.12	40534.06			
M-88	38510.87	40538.24			
M-89	38524.20	40535.88			
M-90	38538.04	40534.89			
M-91	38536.38	40534.06			
M-92	38537.70	40533.24			
M-93	38548.09	40539.89			
M-94	38549.31	40537.87			
M-95	38547.00	40539.00			
M-96	38515.41	40539.37			
M-97	38512.00	40539.02			

REFERENCIA CATASTRAL DE PARCELAS CON ESPACIOS CONSTRUCCIONALES QUE OCUPAN TERRENOS INNECESARIOS Y DE POSIBLE DESAFECTACI3N



Datada	Referencia Catastral
P-06	5941904/FR8445
P-07	5941904/FR8445
P-08	5941904/FR8445
P-09	5941904/FR8445

<p>INFORMACI3N CARTOGRÁFICA</p> <p>SISTEMA COORDINADO DE REFERENCIA: UTM SISTEMA DE REPRESENTACI3N CARTOGRAFICA: UTM - WGS 84 PROYECTO DE COORDENADAS: UTM DATUM: WGS 84 ELEVACION DEL DATUM: 1984 ESCALA: 1:1.000</p>	<p>SIGNOS CONVENCIONALES PARTICULARES</p> <p>— Línea de agua — Línea de otro elemento — Línea de propiedad — Línea de frontera — Línea de propiedad — Línea de propiedad</p>	<p>SIGNOS CONVENCIONALES GENERALES</p> <p>— Línea de agua — Línea de otro elemento — Línea de propiedad — Línea de frontera — Línea de propiedad</p>	<p>ESCALA: 1 1.000</p> <p>10 m 0 10 20 30 40 50</p> <p>EGIDISTANCIA CURVAS DE NIVEL: 1m</p> <p>ASISTENCIA TÉCNICA: </p>
--	--	---	---

CSV : GEN-2d8c-31d0-1973-e8b4-f697-a46e-d981-45af
 DIRECCI3N DE VALIDACI3N : <https://sede.administracion.gob.es/pagSedeFront/servicios/consultaCSV.htm>
 FIRMANTE(1) : JUAN JOSE VALERO GUERRA | FECHA : 13/10/2022 14:40 | Sin acci3n específica
 FIRMANTE(2) : ANGEL GONZÁLEZ CASTIÑEIRA | FECHA : 13/10/2022 18:10 | Sin acci3n específica

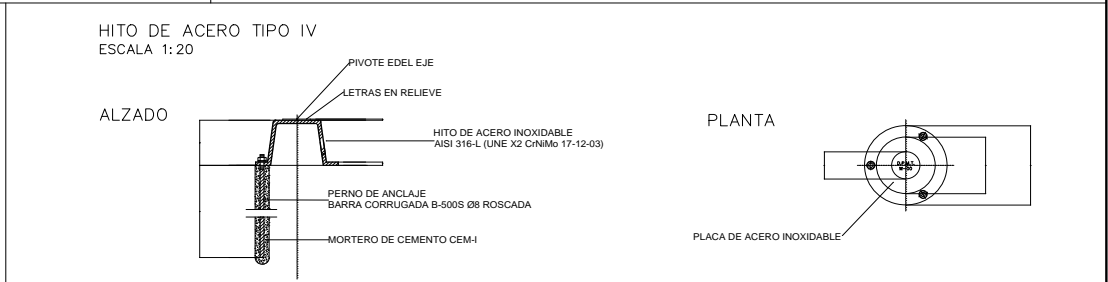
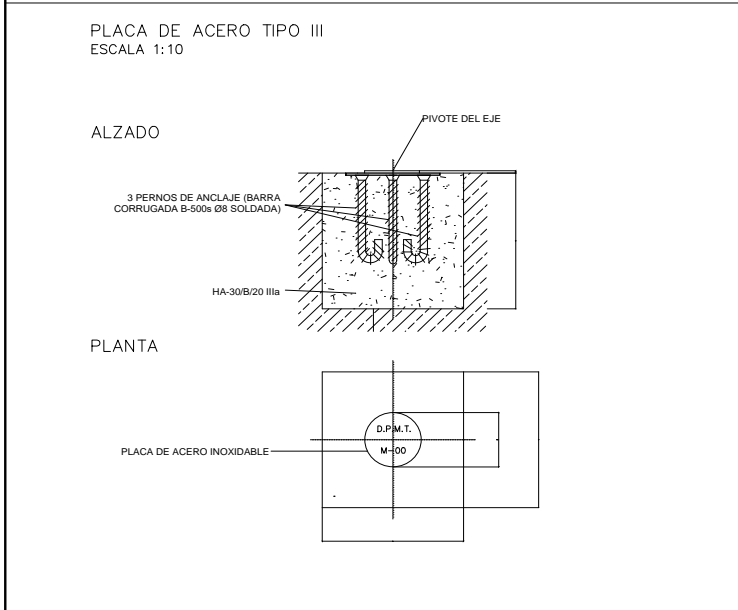
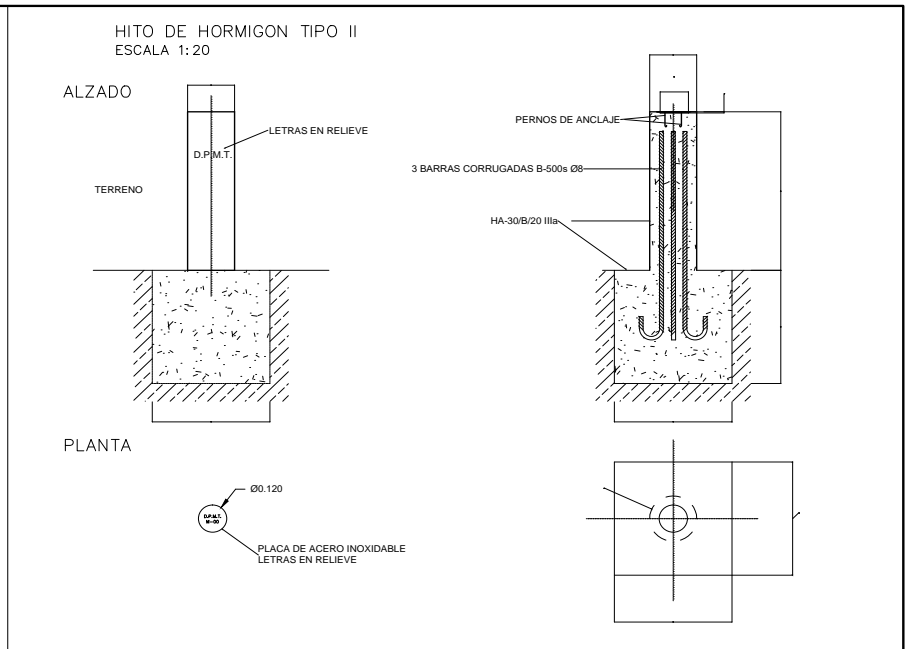
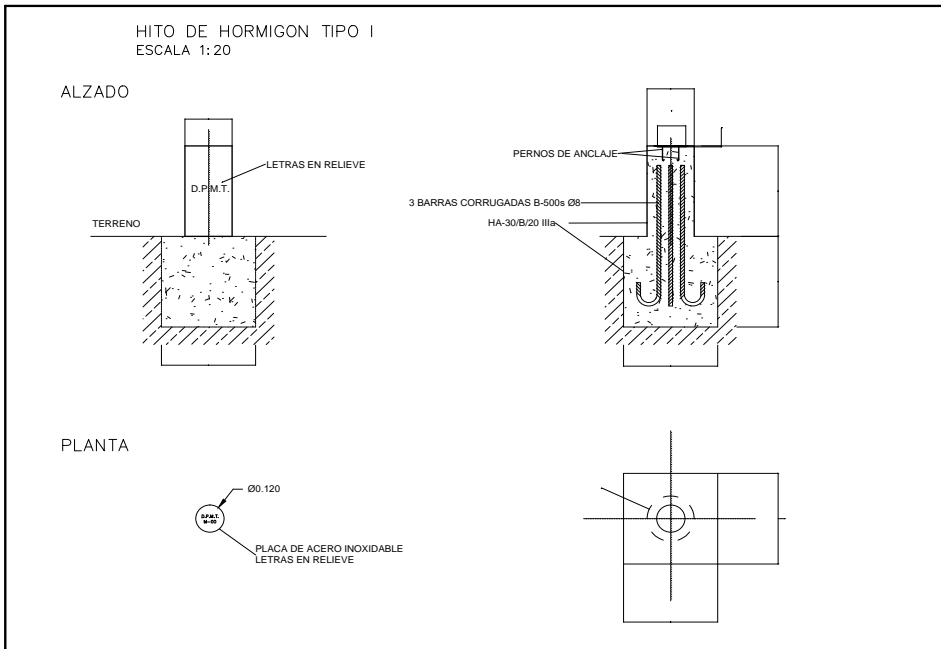



 Ministerio para la Transición Ecológica y el Reto Demográfico DIRECCIÓN GENERAL DE LA COSTA Y EL MAR DEMARCACIÓN DE COSTAS ANDALUCÍA-MEDITERRÁNEO MÁLAGA		TÍTULO DEL TRABAJO:		FECHA:
		ADENDA AL PROYECTO DE DESLINDE DEL DPMT ENTRE LA URBANIZACIÓN RINCÓN DEL MAR Y EL ARROYO GRANADILLA T.M. RINCÓN DE LA VICTORIA		Septiembre - 2022
TÍTULO DEL PLANO:		ESCALA:	Nº PLANO:	
HITOS DE AMOJONAMIENTO		VARIAS	3	
EL JEFE DE SERVICIO:	EL JEFE DE LA DEMARCACIÓN:	LA ASISTENCIA TÉCNICA:	EXPEDIENTE:	Nº HOJA:
Fdo. Juan José Valero Guerra	Fdo. Ángel González Castiñeira	 Tragsatec	DES01/16/29/0006	1 de 1

CSV : GEN-2d8c-31d0-1973-e8b4-f697-a46e-d981-45af

DIRECCIÓN DE VALIDACIÓN : <https://sede.administracion.gob.es/pagSedeFront/servicios/consultaCSV.htm>

FIRMANTE(1) : JUAN JOSE VALERO GUERRA | FECHA : 13/10/2022 14:40 | Sin acción específica

FIRMANTE(2) : ANGEL GONZÁLEZ CASTIÑEIRA | FECHA : 13/10/2022 18:10 | Sin acción específica

