

CSV : GEN-4882-05cf-173f-5ec5-4e2e-577d-bff9-3399

DIRECCIÓN DE VALIDACIÓN : <https://sede.administracion.gob.es/pagSedeFront/servicios/consultaCSV.htm>

FIRMANTE(1) : JORDI GARCIA SALSE | FECHA : 21/09/2021 12:44 | Sin acción específica

FIRMANTE(2) : ENRIC GIRONA MENDOZA | FECHA : 21/09/2021 16:35 | Sin acción específica



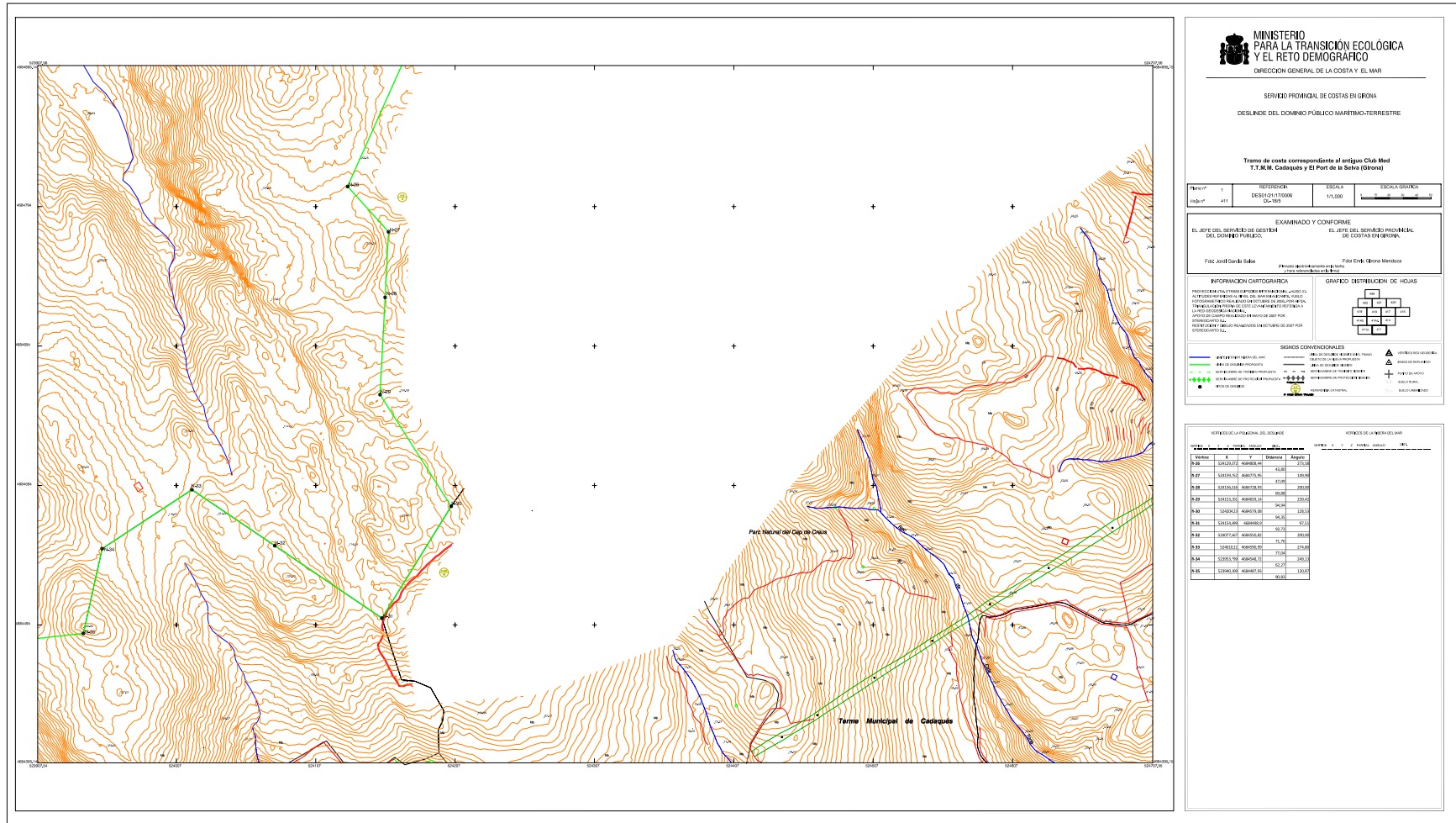

**MINISTERIO PARA LA TRANSICIÓN ECOLÓGICA Y EL RETO DEMOGRÁFICO**  
DIRECCIÓN GENERAL DE LA COSTA Y EL MAR

SERVICIO PROVINCIAL DE COSTAS EN GIRONA  
DESLINDE DEL DOMINIO PÚBLICO MARITIMO-TERRESTRE

Tramo de costa correspondiente al antiguo Club Med T.T.M.M. Cadacós y El Port de la Selva (Girona)

Folio nº	1	REFERENCIA	ESCALA	ESCALA GRÁFICA
Hojas nº	411	DES/02/17/0008	1:1.000	

EXAMINADO Y CONFORME

EL JEFE DEL SERVICIO DE GESTIÓN DEL DOMINIO PÚBLICO: **Felix José García Salas**

EL JEFE DEL SERVICIO PROVINCIAL DE COSTAS EN GIRONA: **Enric Girona Mendoza**

INFORMACIÓN CARTOGRAFICA

PROYECCIÓN: UTM ZONA 18N  
DATUM: ETRS89  
ESCALA: 1:1000  
FECHA: 21/09/2021  
AUTOR: SERVICIO PROVINCIAL DE COSTAS EN GIRONA  
REVISOR: SERVICIO PROVINCIAL DE COSTAS EN GIRONA

GRÁFICO DISTRIBUCIÓN DE HOJAS

LEYENDA

**Símbolos convencionales:**

- Línea roja: Límite de dominio público marítimo-terrestre
- Línea azul: Límite de dominio público marítimo
- Línea verde: Límite de dominio público terrestre
- Línea negra: Límite de dominio público
- Línea amarilla: Límite de dominio público
- Línea morada: Límite de dominio público
- Línea naranja: Límite de dominio público
- Línea púrpura: Límite de dominio público
- Línea rosa: Límite de dominio público
- Línea gris: Límite de dominio público
- Línea blanca: Límite de dominio público

VERTICES DE LA POLIGONAL DEL DISEÑO		VERTICES DE LA MEDIDA DEL MAR	
Orden	X	Orden	Y
0,26	525232,02	0,00	212,00
0,27	525232,02	0,01	180,00
0,28	525232,02	0,02	200,00
0,29	525232,02	0,03	230,00
0,30	525232,02	0,04	250,00
0,31	525232,02	0,05	250,00
0,32	525232,02	0,06	200,00
0,33	525232,02	0,07	220,00
0,34	525232,02	0,08	240,00
0,35	525232,02	0,09	230,00
		0,10	200,00

CSV : GEN-46ed-c221-fc14-5e10-3cce-9a00-13d7-f340

DIRECCIÓN DE VALIDACIÓN : <https://sede.administracion.gob.es/pagSedeFront/servicios/consultaCSV.htm>

FIRMANTE(1) : JORDI GARCIA SALSE | FECHA : 21/09/2021 12:44 | Sin acción específica

FIRMANTE(2) : ENRIC GIRONA MENDOZA | FECHA : 21/09/2021 16:34 | Sin acción específica



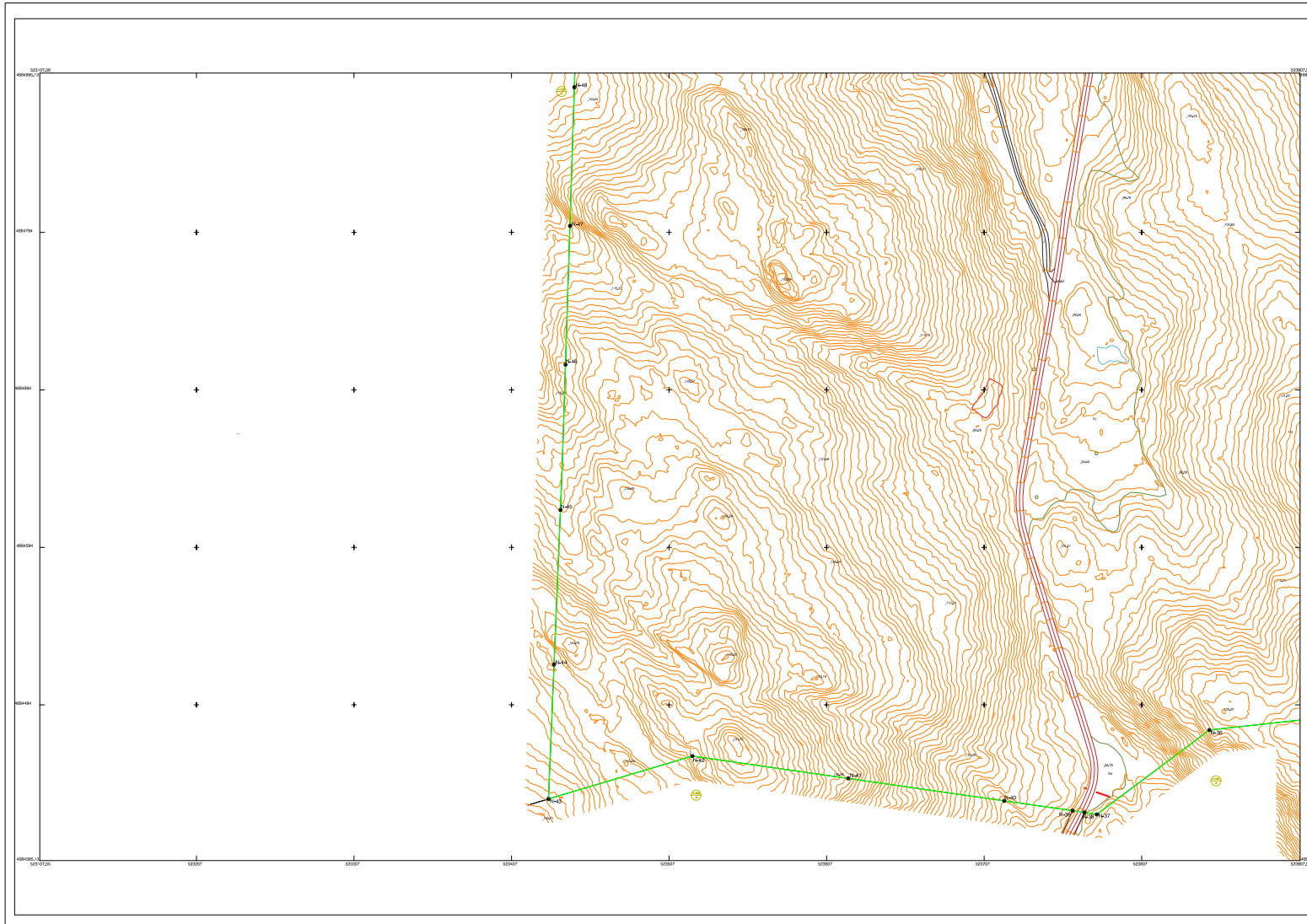

**MINISTERIO PARA LA TRANSICIÓN ECOLÓGICA Y EL RETO DEMOGRÁFICO**  
 DIRECCIÓN GENERAL DE LA COSTA Y EL MAR

SERVICIO PROVINCIAL DE COSTAS EN GIRONA  
 DESLINDE DEL DOMINIO PÚBLICO MARÍTIMO-TERRESTRE

Tramo de costa correspondiente al antiguo Club Med T, Y, M, M, Castaques y El Port de la Selva (Girona)

Folio nº	3	REFERENCIA	ESCALA	ESCALA GRÁFICA
Hoja nº	41a	DEBY21770006 CLUB MED	1/1.000	

EXAMINADO Y CONFORME  
 EL JEFE DEL SERVICIO DE GESTIÓN DEL DOMINIO PÚBLICO: **Félix José García Salse**  
 EL JEFE DEL SERVICIO PROVINCIAL DE COSTAS EN GIRONA: **Enric Girona Mendoza**  
(Firma digital incorporada en el fichero de validación de este documento)

**INFORMACIÓN CARTOGRAFICA**  
 PROYECTO: DELIMITACIÓN DEL DOMINIO PÚBLICO MARÍTIMO-TERRESTRE EN EL TRAMO DE COSTA CORRESPONDIENTE AL ANTIQUO CLUB MED T, Y, M, M, M, CASTAQUES Y EL PORT DE LA SELVA (GIRONA).  
 PLAN DE OBRAS: DELIMITACIÓN DEL DOMINIO PÚBLICO MARÍTIMO-TERRESTRE EN EL TRAMO DE COSTA CORRESPONDIENTE AL ANTIQUO CLUB MED T, Y, M, M, M, CASTAQUES Y EL PORT DE LA SELVA (GIRONA).  
 PLAN DE OBRAS: DELIMITACIÓN DEL DOMINIO PÚBLICO MARÍTIMO-TERRESTRE EN EL TRAMO DE COSTA CORRESPONDIENTE AL ANTIQUO CLUB MED T, Y, M, M, M, CASTAQUES Y EL PORT DE LA SELVA (GIRONA).  
 FECHA DE ELABORACIÓN: 15 DE OCTUBRE DE 2021 POR: **ENRIC GIRONA MENDOZA**

**GRÁFICO DISTRIBUCIÓN DE HOJAS**

**SÍMBOLOS CONVENCIONALES**

Línea de dominio público	Línea de dominio público	Línea de dominio público	Línea de dominio público	Vertice marítimo
Vertice de dominio público	Vertice de dominio público	Vertice de dominio público	Vertice de dominio público	Punto de apoyo
Vertice de dominio público	Vertice de dominio público	Vertice de dominio público	Vertice de dominio público	Punto de apoyo

VERTICES DE LA POSICIÓN DEL DESLINDE				VERTICES DE LA LÍNEA DEL MAR			
Orden	X	Y	Altura	Orden	X	Y	Altura
N-36	523500,00	4544970,00	235,56				
N-37	523779,46	4544924,44	85,37				
N-38	523779,56	4544924,51	7,87				
N-39	523779,26	4544924,61	7,87				
N-40	523779,57	4544924,14	45,93				
N-41	523800,56	4544947,21	100,00				
N-42	523821,55	4544968,31	100,00				
N-43	523850,46	4544934,31	95,86				
N-44	523850,46	4544934,41	85,86				
N-45	523850,46	4544937,71	85,31				
N-46	523844,26	4544937,01	82,82				
N-47	523844,06	4544936,41	85,31				
N-48	523846,86	4544936,31	85,31				

CSV : GEN-ee96-5b9d-7439-57aa-7c71-2e50-d52a-45ab  
 DIRECCIÓN DE VALIDACIÓN : <https://sede.administracion.gob.es/pagSedeFront/servicios/consultaCSV.htm>  
 FIRMANTE(1) : JORDI GARCIA SALSE | FECHA : 21/09/2021 12:42 | Sin acción específica  
 FIRMANTE(2) : ENRIC GIRONA MENDOZA | FECHA : 21/09/2021 16:35 | Sin acción específica





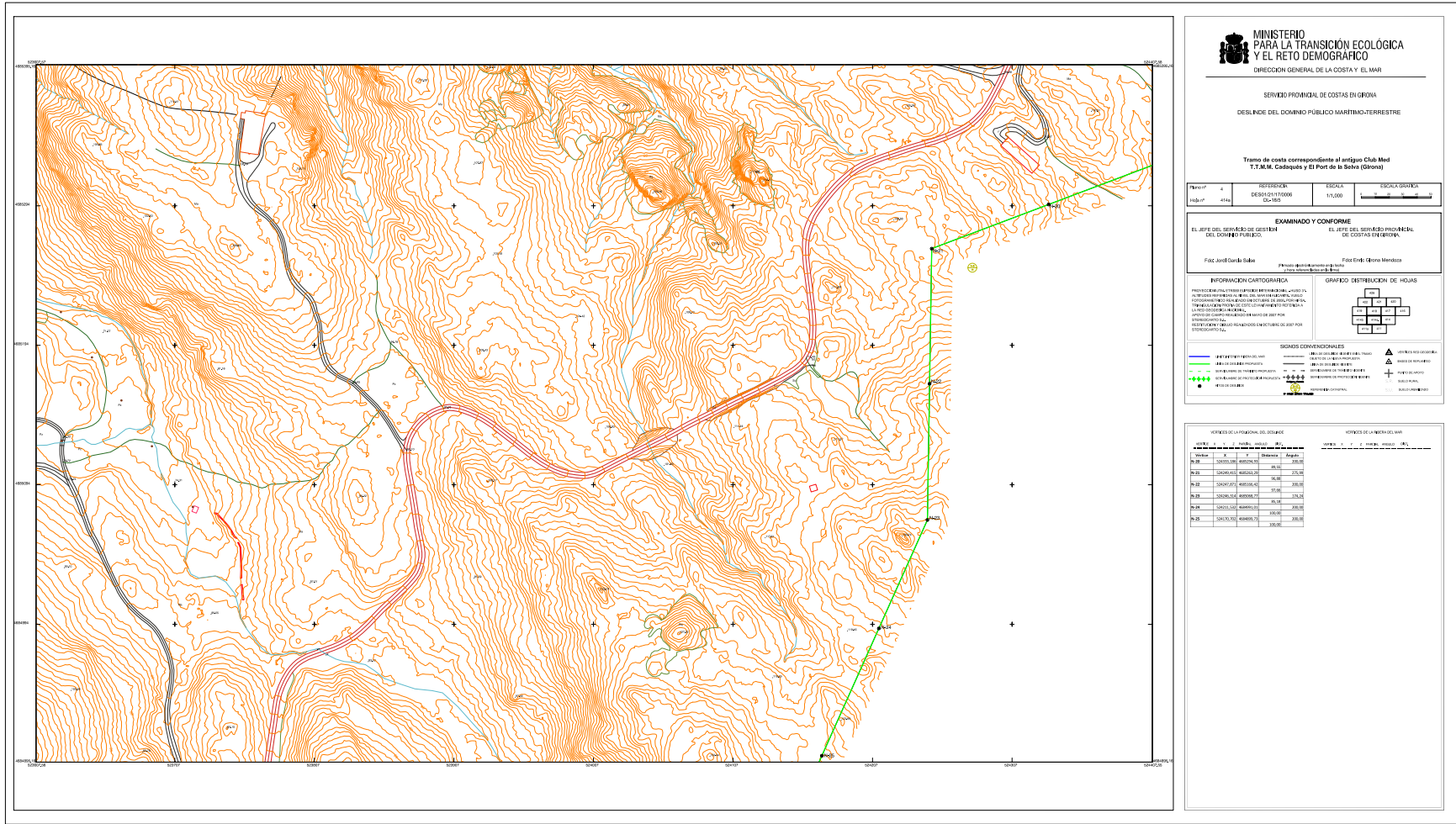

**MINISTERIO PARA LA TRANSICIÓN ECOLÓGICA Y EL RETO DEMOGRÁFICO**  
 DIRECCIÓN GENERAL DE LA COSTA Y EL MAR  
 SERVICIO PROVINCIAL DE COSTAS EN GIRONA  
 DESLINDE DEL DOMINIO PÚBLICO MARITIMO-TERRESTRE

**Tramo de costa correspondiente al antiguo Club Med T.T.M.M. Caduques y El Port de la Selva (Girona)**

Folio nº 4	REFERENCIA DESLINDE 17/0006 EOL/05	ESCALA 1:1.000	ESCALA GRÁFICA
Hojas nº 4143			

**EXAMINADO Y CONFORME**

EL JEFE DEL SERVICIO DE GESTIÓN DEL DOMINIO PÚBLICO: **Felix Jordi Garcia Salse**  
 EL JEFE DEL SERVICIO PROVINCIAL DE COSTAS EN GIRONA: **Felix Enric Girona Mendoza**

**INFORMACIÓN CARTOGRAFICA**

PROYECTO DE PLAN DE ORDENACIÓN DEL DOMINIO PÚBLICO MARITIMO-TERRESTRE DEL TRAMO DE COSTA CORRESPONDIENTE AL ANTI GUO CLUB MED T.T.M.M. CADUQUES Y EL PORT DE LA SELVA (GIRONA). EL PLAN DE ORDENACIÓN DEL DOMINIO PÚBLICO MARITIMO-TERRESTRE DE LA COSTA DE GIRONA SE HA ELABORADO EN EL MARCO DEL PLAN DE ORDENACIÓN DEL DOMINIO PÚBLICO MARITIMO-TERRESTRE DE LA COSTA DE GIRONA. EL PLAN DE ORDENACIÓN DEL DOMINIO PÚBLICO MARITIMO-TERRESTRE DE LA COSTA DE GIRONA SE HA ELABORADO EN EL MARCO DEL PLAN DE ORDENACIÓN DEL DOMINIO PÚBLICO MARITIMO-TERRESTRE DE LA COSTA DE GIRONA.

**GRÁFICO DISTRIBUCIÓN DE HOJAS**

1	2	3
4	5	6
7	8	9

**Símbolos Convencionales**

—	LINEA DE ORDENACIÓN DEL DOMINIO PÚBLICO MARITIMO-TERRESTRE	▲	ALICATA DE ORDENACIÓN
—	LINEA DE ORDENACIÓN DEL DOMINIO PÚBLICO MARITIMO-TERRESTRE	▲	ALICATA DE ORDENACIÓN
—	LINEA DE ORDENACIÓN DEL DOMINIO PÚBLICO MARITIMO-TERRESTRE	▲	ALICATA DE ORDENACIÓN
—	LINEA DE ORDENACIÓN DEL DOMINIO PÚBLICO MARITIMO-TERRESTRE	▲	ALICATA DE ORDENACIÓN

**VOLÚMENES DE LA PLANTILLA DEL DISEÑO**

VOLÚMEN	FECHA	CONTENIDO	VALOR
PL-01	2021/09/21	CONDICIONES GENERALES	300,00
PL-02	2021/09/21	CONDICIONES GENERALES	300,00
PL-03	2021/09/21	CONDICIONES GENERALES	300,00
PL-04	2021/09/21	CONDICIONES GENERALES	300,00
PL-05	2021/09/21	CONDICIONES GENERALES	300,00

**VOLÚMENES DE LA PLANTILLA DEL MAR**

VOLÚMEN	FECHA	CONTENIDO	VALOR
PL-01	2021/09/21	CONDICIONES GENERALES	300,00
PL-02	2021/09/21	CONDICIONES GENERALES	300,00
PL-03	2021/09/21	CONDICIONES GENERALES	300,00
PL-04	2021/09/21	CONDICIONES GENERALES	300,00
PL-05	2021/09/21	CONDICIONES GENERALES	300,00

CSV : GEN-5bbf-c047-6350-1248-da61-0347-8ea4-2f88

DIRECCIÓN DE VALIDACIÓN : <https://sede.administracion.gob.es/pagSedeFront/servicios/consultaCSV.htm>

FIRMANTE(1) : JORDI GARCIA SALSE | FECHA : 21/09/2021 12:42 | Sin acción específica

FIRMANTE(2) : ENRIC GIRONA MENDOZA | FECHA : 21/09/2021 16:36 | Sin acción específica





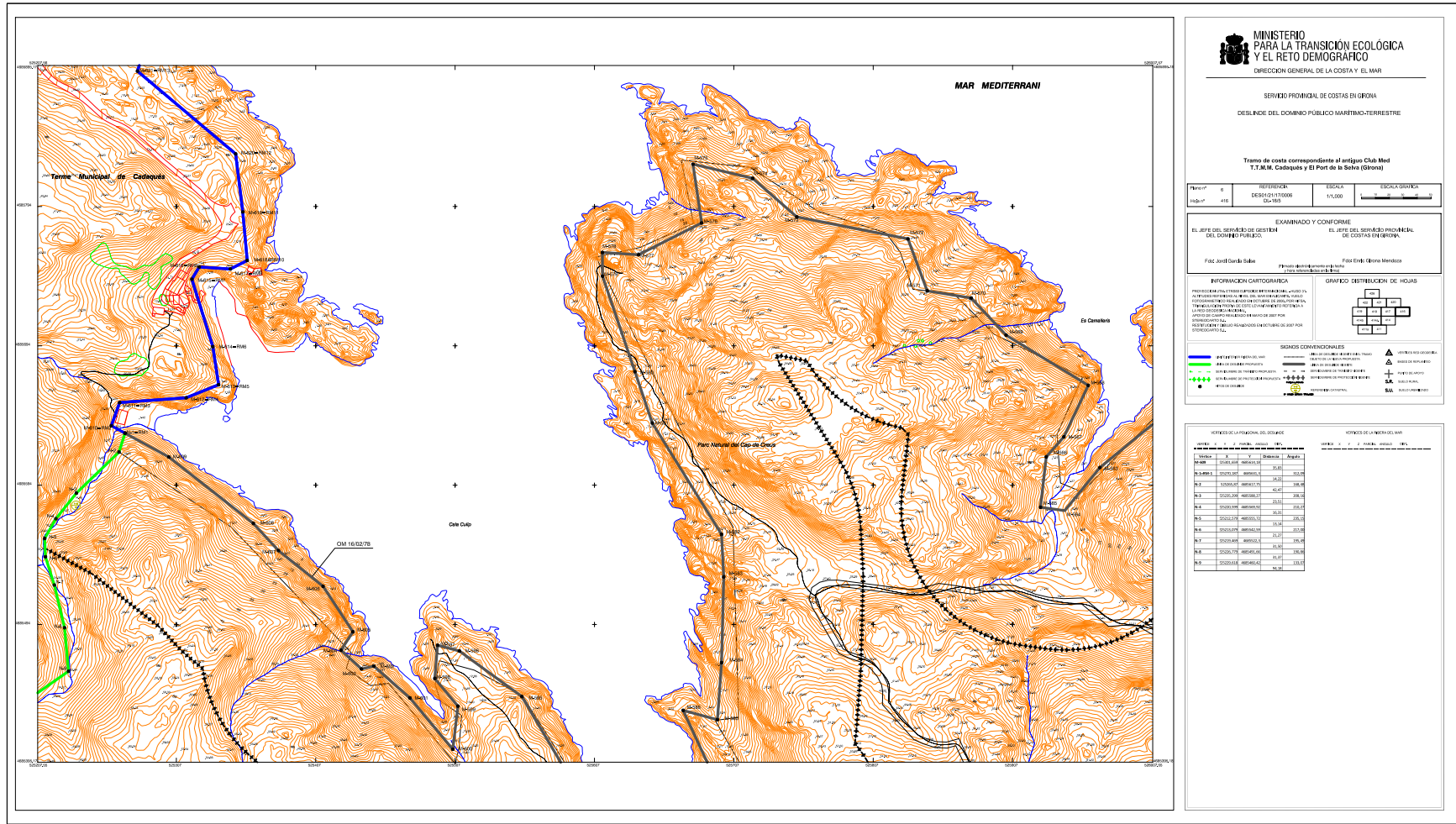

CSV : GEN-62aa-7de1-0608-f1c0-fe73-de78-1bd8-b6c7  
 DIRECCIÓN DE VALIDACIÓN : <https://sede.administracion.gob.es/pagSedeFront/servicios/consultaCSV.htm>  
 FIRMANTE(1) : JORDI GARCIA SALSE | FECHA : 21/09/2021 12:44 | Sin acción específica  
 FIRMANTE(2) : ENRIC GIRONA MENDOZA | FECHA : 21/09/2021 16:34 | Sin acción específica







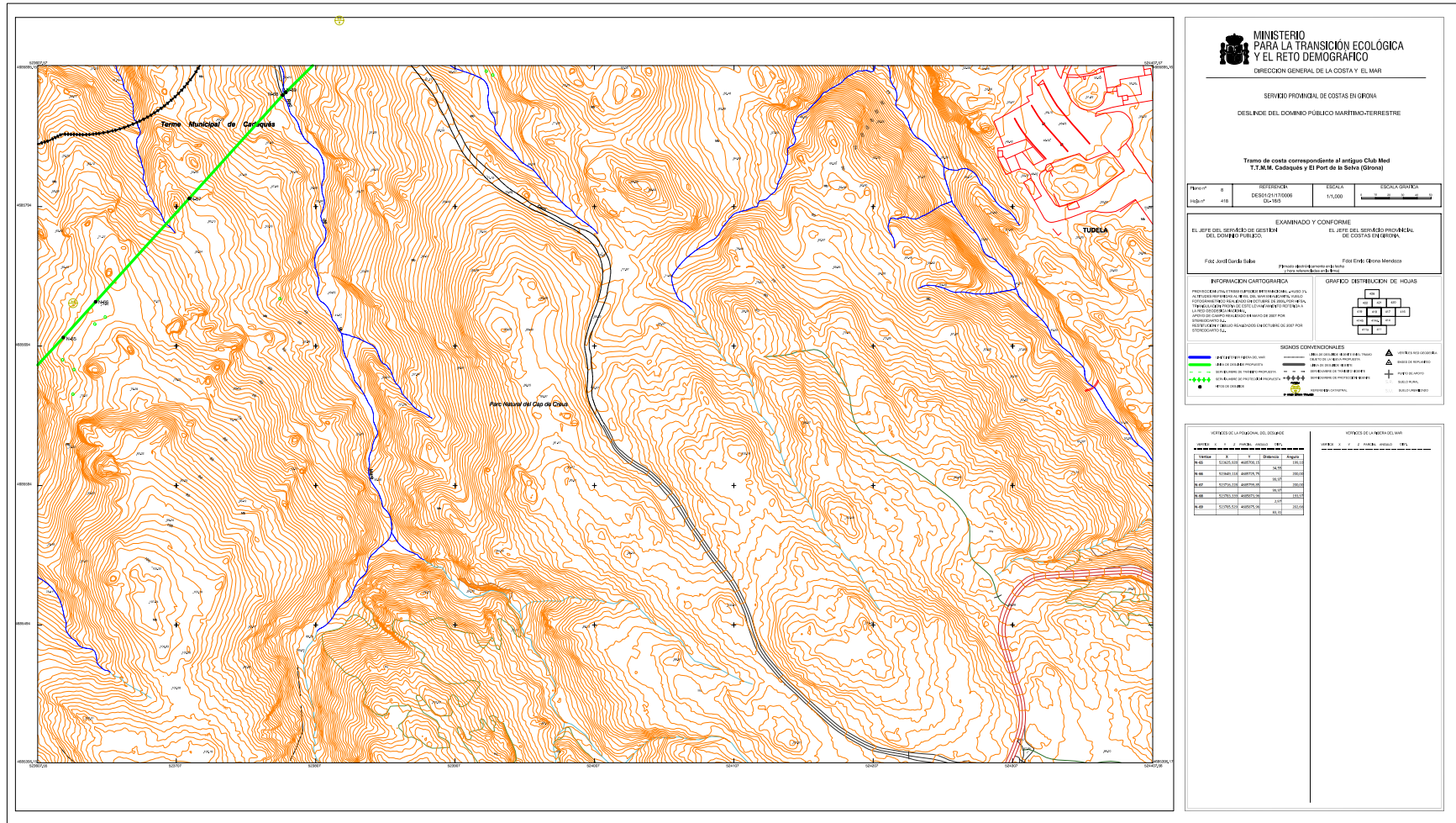

CSV : GEN-b386-6230-4413-f1c4-4b74-e0e2-497c-feda  
DIRECCIÓN DE VALIDACIÓN : <https://sede.administracion.gob.es/pagSedeFront/servicios/consultaCSV.htm>  
FIRMANTE(1) : JORDI GARCIA SALSE | FECHA : 21/09/2021 12:45 | Sin acción específica  
FIRMANTE(2) : ENRIC GIRONA MENDOZA | FECHA : 21/09/2021 16:34 | Sin acción específica







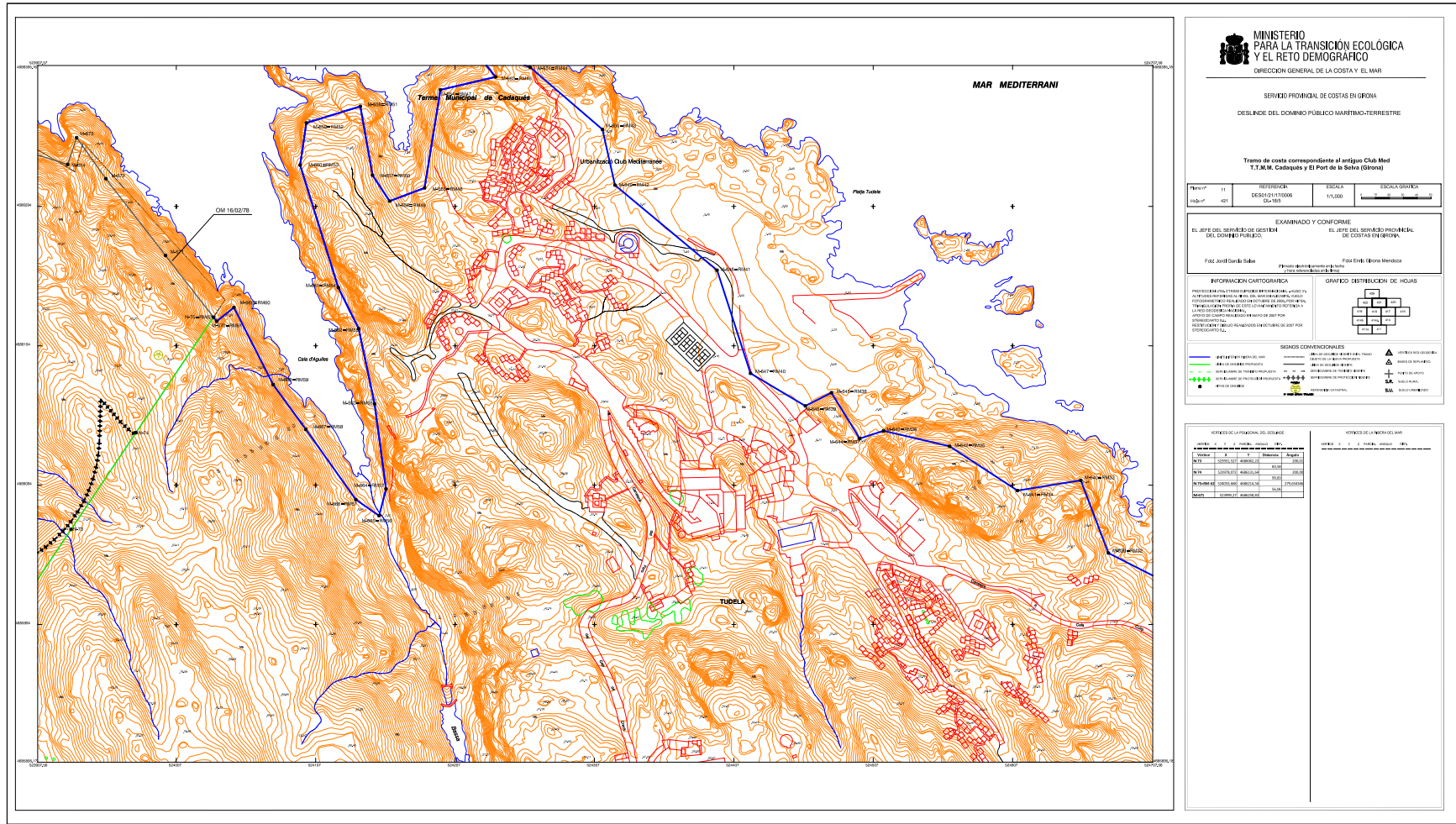

CSV : GEN-d817-18f2-92ec-a0fd-287c-d189-bf31-9676

DIRECCIÓN DE VALIDACIÓN : <https://sede.administracion.gob.es/pagSedeFront/servicios/consultaCSV.htm>

FIRMANTE(1) : JORDI GARCIA SALSE | FECHA : 21/09/2021 12:40 | Sin acción específica

FIRMANTE(2) : ENRIC GIRONA MENDOZA | FECHA : 21/09/2021 16:36 | Sin acción específica



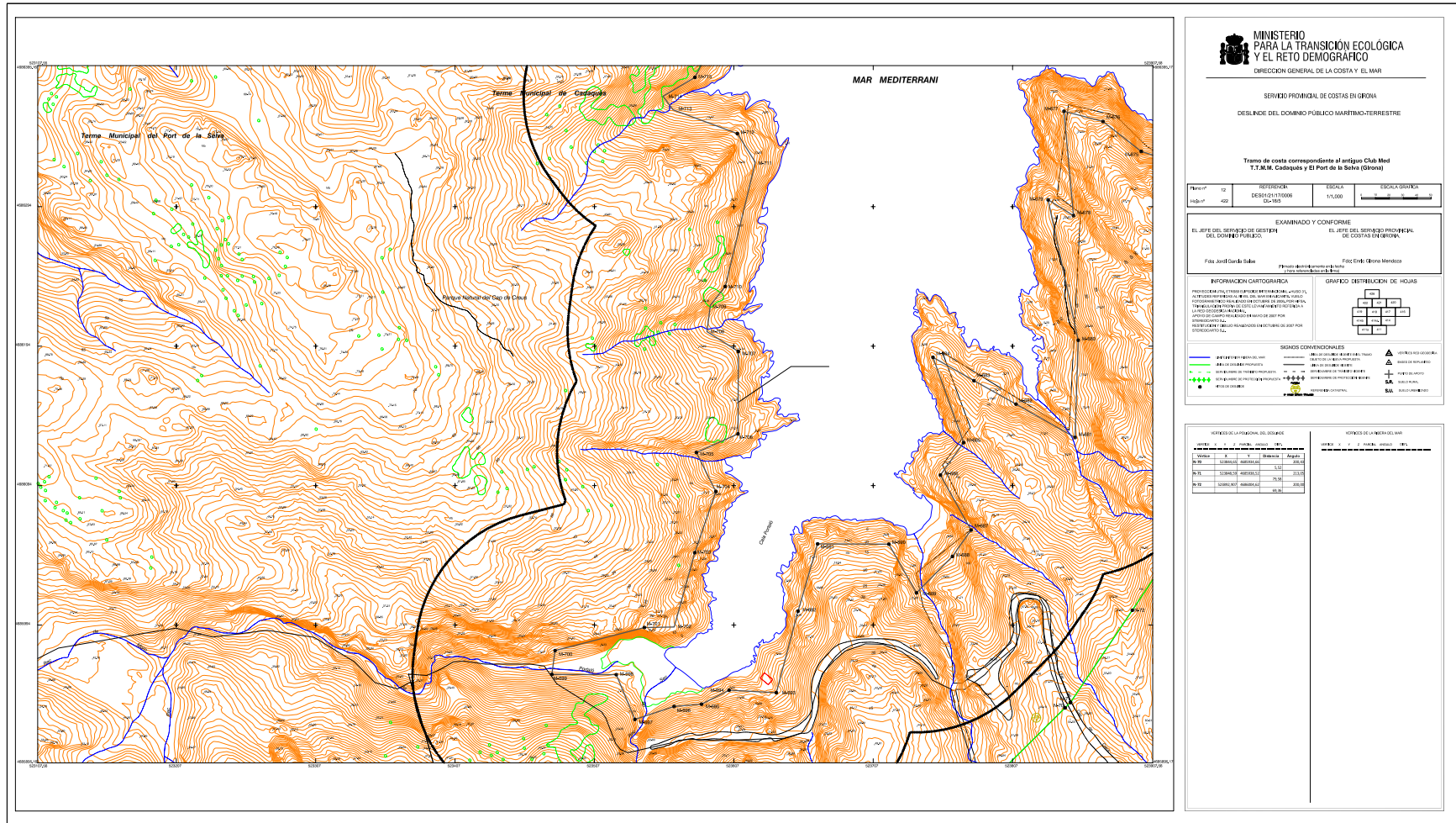

CSV : GEN-993d-9d9d-984c-1f7d-6366-89cf-596d-22c2

DIRECCIÓN DE VALIDACIÓN : <https://sede.administracion.gob.es/pagSedeFront/servicios/consultaCSV.htm>

FIRMANTE(1) : JORDI GARCIA SALSE | FECHA : 21/09/2021 12:34 | Sin acción específica

FIRMANTE(2) : ENRIC GIRONA MENDOZA | FECHA : 21/09/2021 16:33 | Sin acción específica



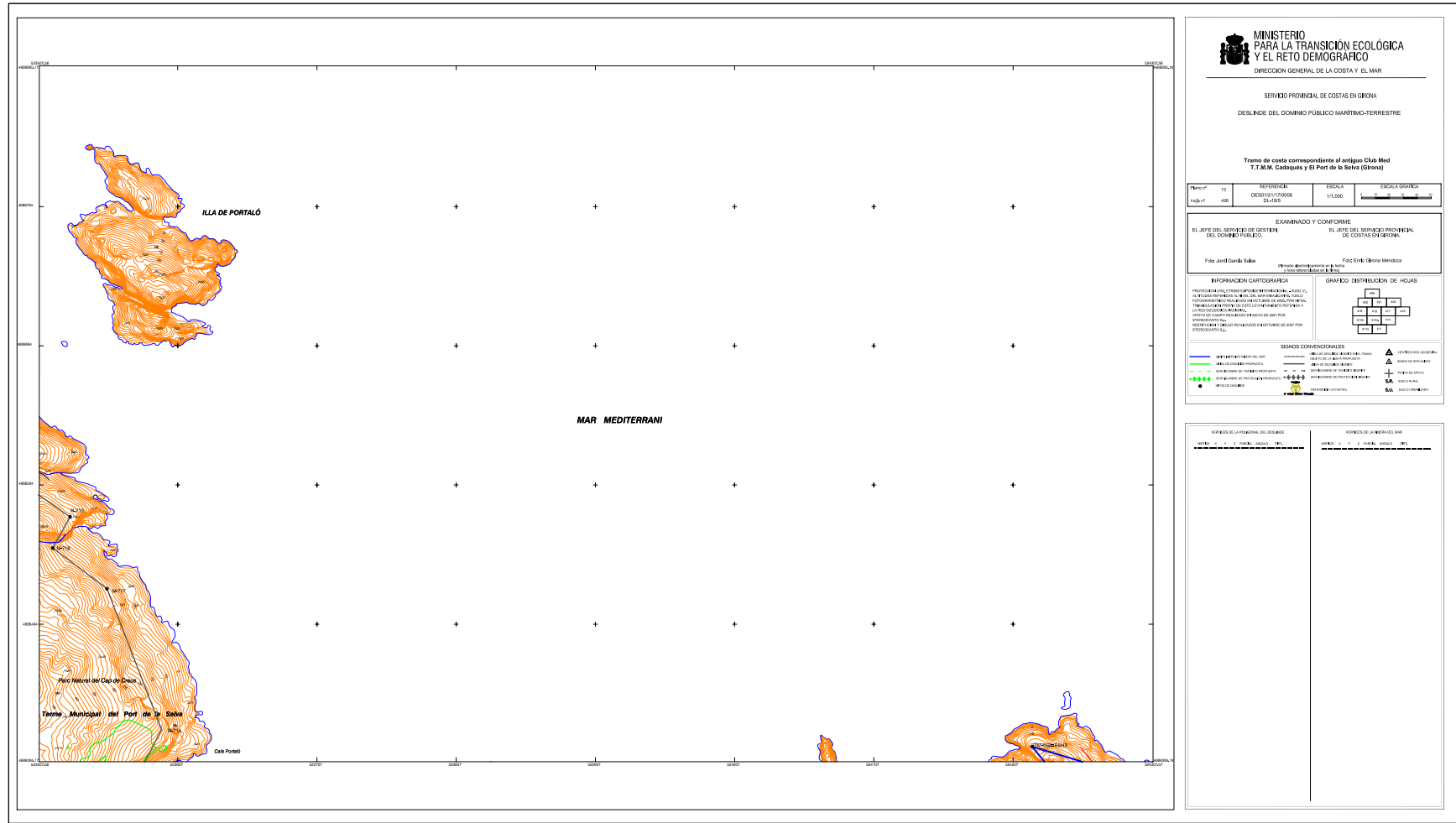

CSV : GEN-348e-a52f-926b-1244-fb18-7274-2600-5fbb

DIRECCIÓN DE VALIDACIÓN : <https://sede.administracion.gob.es/pagSedeFront/servicios/consultaCSV.htm>

FIRMANTE(1) : JORDI GARCIA SALSE | FECHA : 21/09/2021 12:34 | Sin acción específica

FIRMANTE(2) : ENRIC GIRONA MENDOZA | FECHA : 21/09/2021 16:33 | Sin acción específica

