

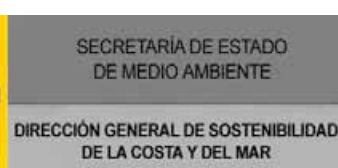

OBRA DE EMERGENCIA PARA LA SUSTITUCIÓN DE LA PASARELA PEATONAL DE LA PLAYA DE TALAMANCA (Ibiza)

**C.B. Hnos.
De la Fuente**



+ C.B. Hnos. De la Fuente



MINISTERIO DE AGRICULTURA, ALIMENTACIÓN Y MEDIO AMBIENTE

SECRETARÍA DE ESTADO DE MEDIO AMBIENTE
DIRECCIÓN GENERAL DE SOSTENIBILIDAD DE LA COSTA Y DEL MAR

DEMARCAÇÃO DE COSTAS EN ILLES BALEARS

Localización

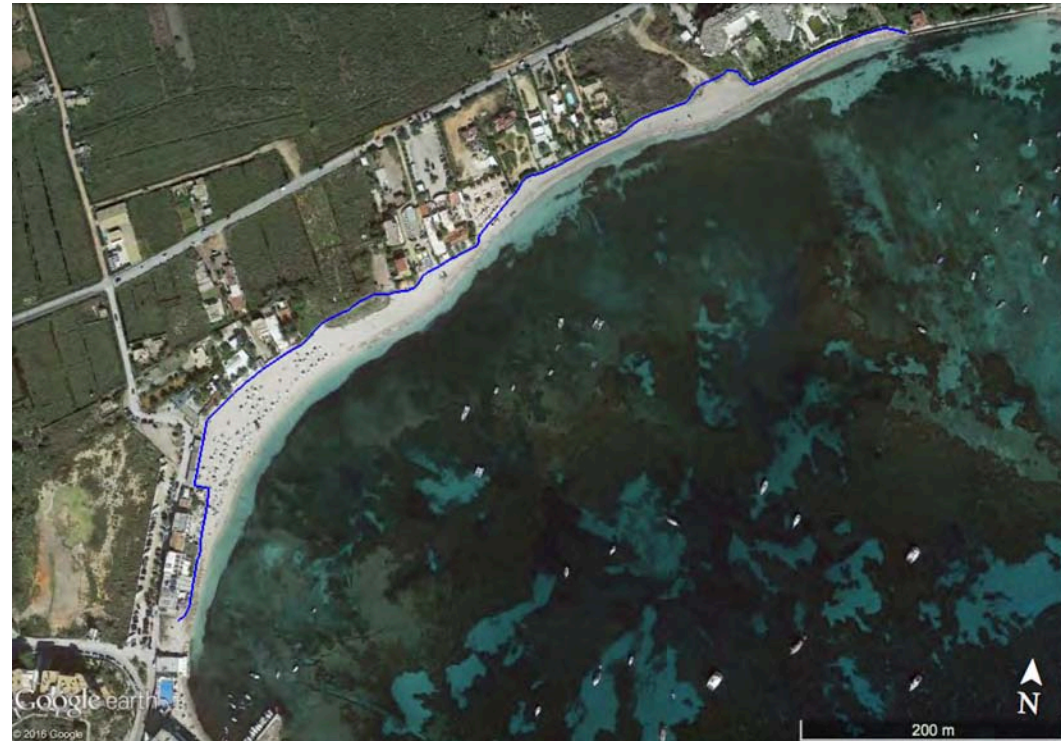

Estado anterior

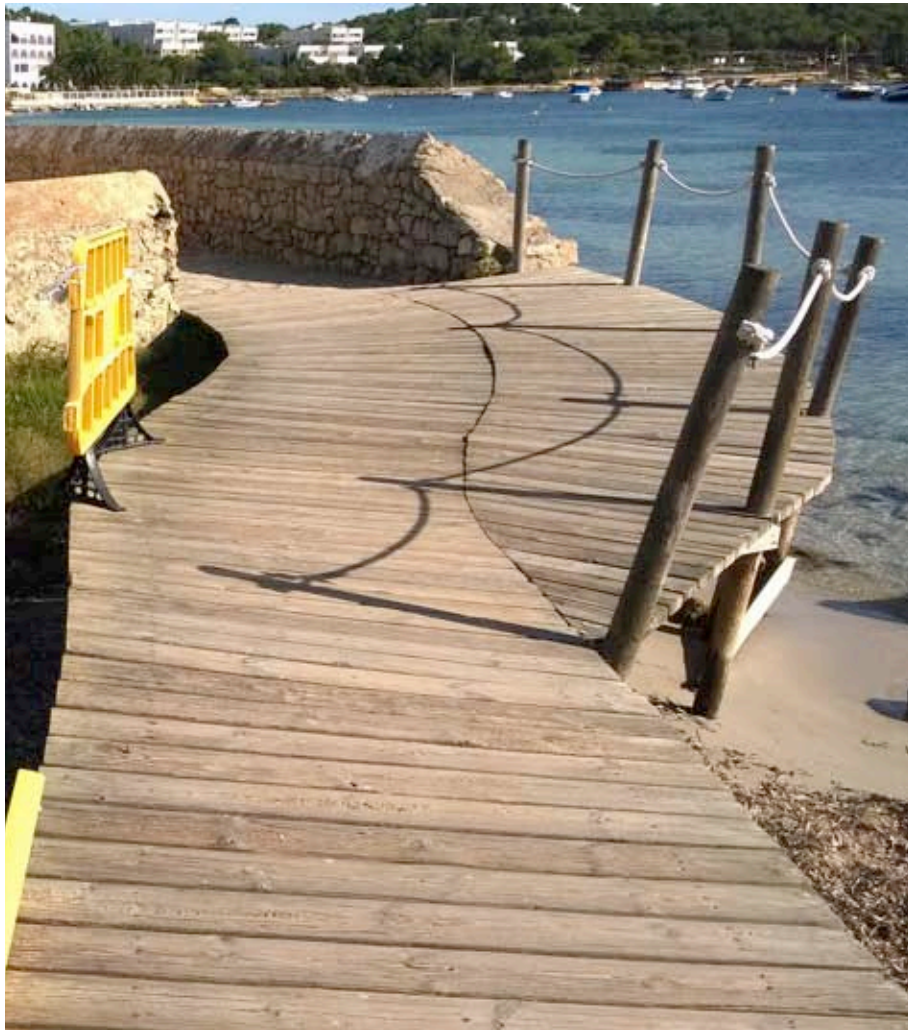

Daños por el temporal

- Agravamiento del mal estado estructural.
- Viento: > 80 km/h
- Viento del SW



Daños por el temporal



Daños por el temporal



Daños por el temporal



Daños por el temporal



Daños por el temporal



Daños por el temporal



Daños por el temporal



Daños por el temporal

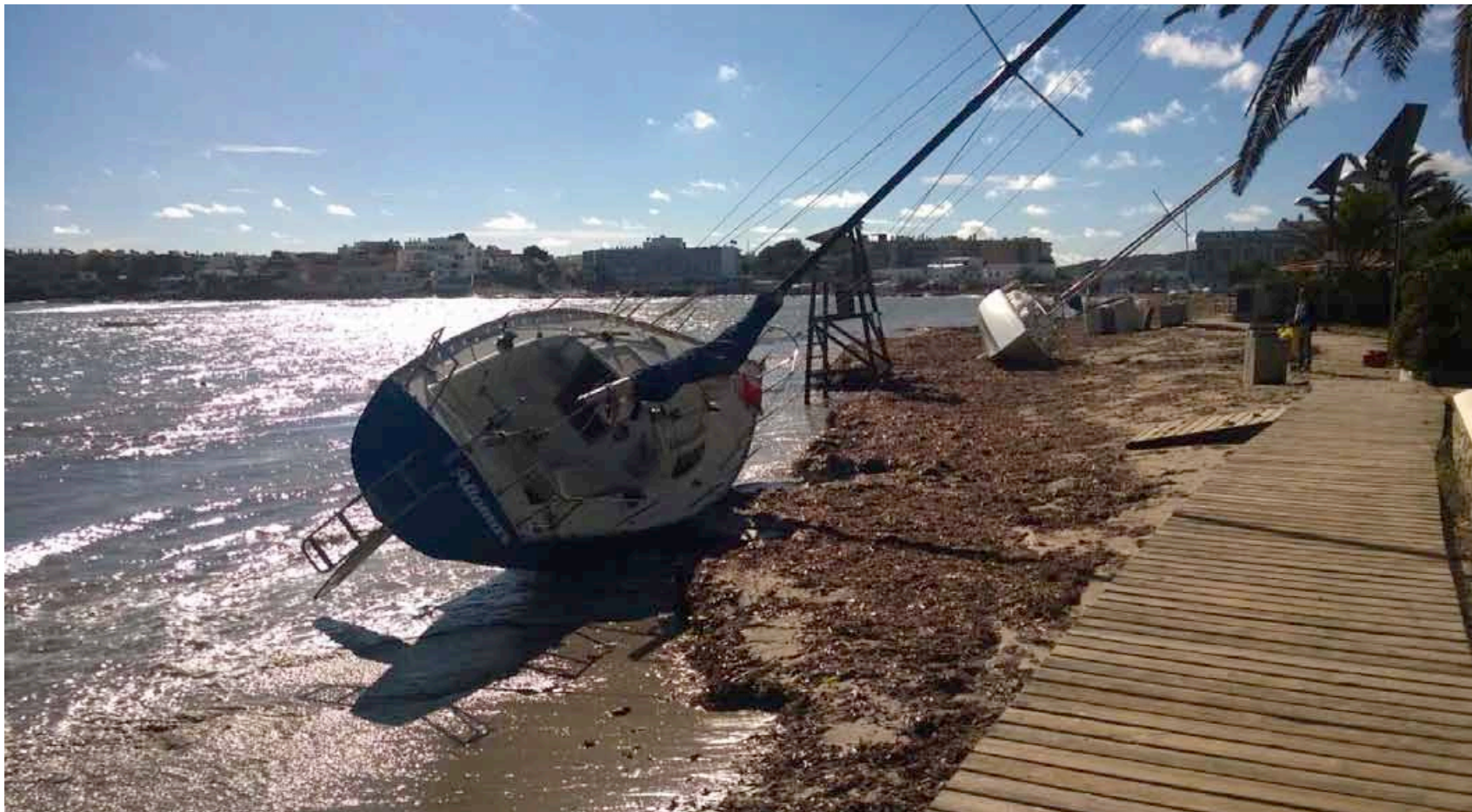

Ejecución: Desmontaje (03/11 - 5 días)



Ejecución: Montaje (09/11 - 36 días)

- Replanteo (l = 825 m)
- Pilotado de patas de apoyo.
- Montaje de traviesas y vigas.
- Montaje de tablillas (a=1,8 m)



+ C.B. Hnos. De la Fuente



MINISTERIO DE AGRICULTURA, ALIMENTACIÓN Y MEDIO AMBIENTE

SECRETARÍA DE ESTADO DE MEDIO AMBIENTE
DIRECCIÓN GENERAL DE SOSTENIBILIDAD DE LA COSTA Y DEL MAR

DEMARCACIÓN DE COSTAS EN ILLES BALEARS

Ejecución: Pilotado



Ejecución: Montaje traviesas y vigas



Ejecución: Montaje de tablillas



Ejecución: Montaje de tablillas (detalles acabados)

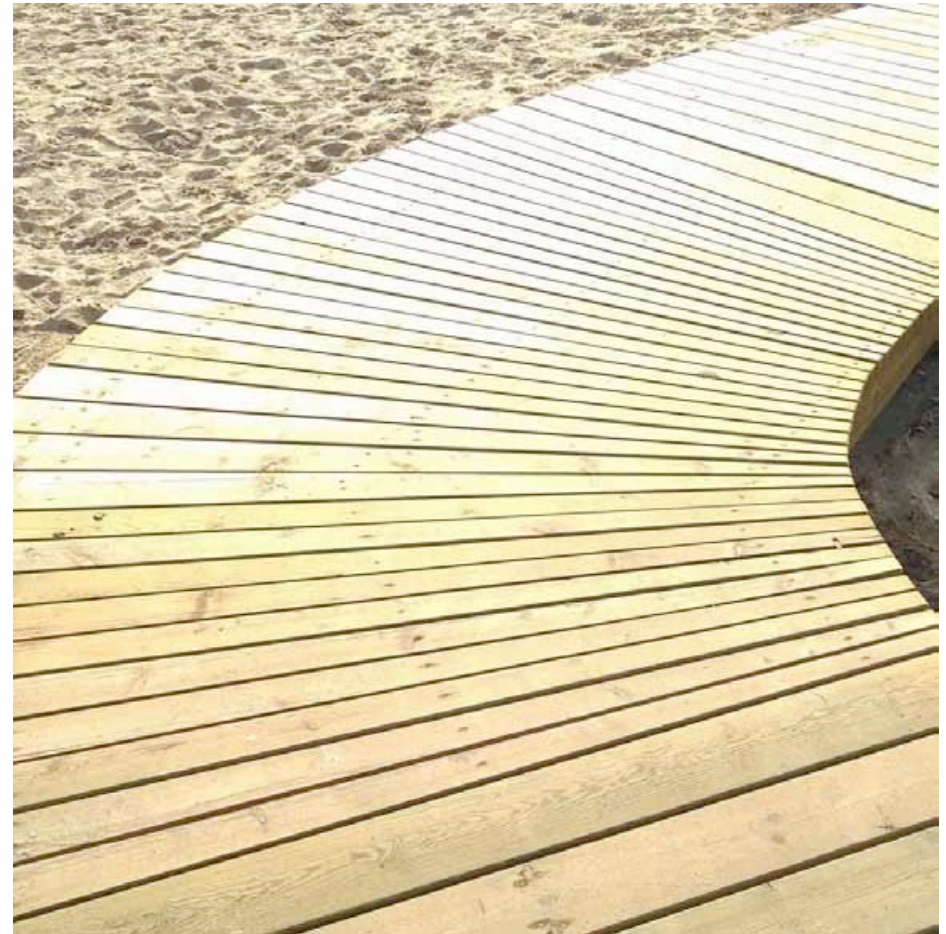

Elementos singulares: Puente

- Acondicionamiento terreno.
- Escollera para emboque de aguas.
- Pilotado de patas (prof. >2,5 m)
- Montaje de estructura.
- Acabados

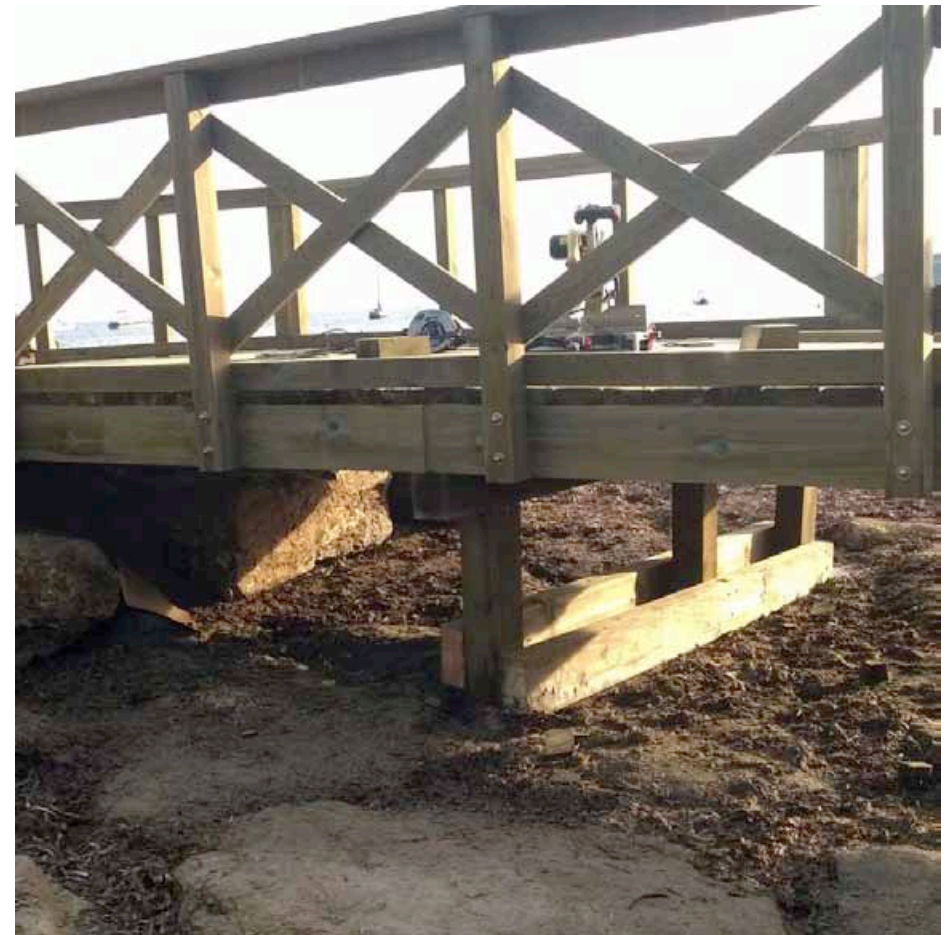

Puente: Acondicionamiento del terreno



+ C.B. Hnos. De la Fuente



MINISTERIO DE AGRICULTURA, ALIMENTACIÓN Y MEDIO AMBIENTE

SECRETARÍA DE ESTADO DE MEDIO AMBIENTE
DIRECCIÓN GENERAL DE SOSTENIBILIDAD DE LA COSTA Y DEL MAR

DEMARCACIÓN DE COSTAS EN ILLES BALEARS

Puente: Escollera



Puente: Estructura

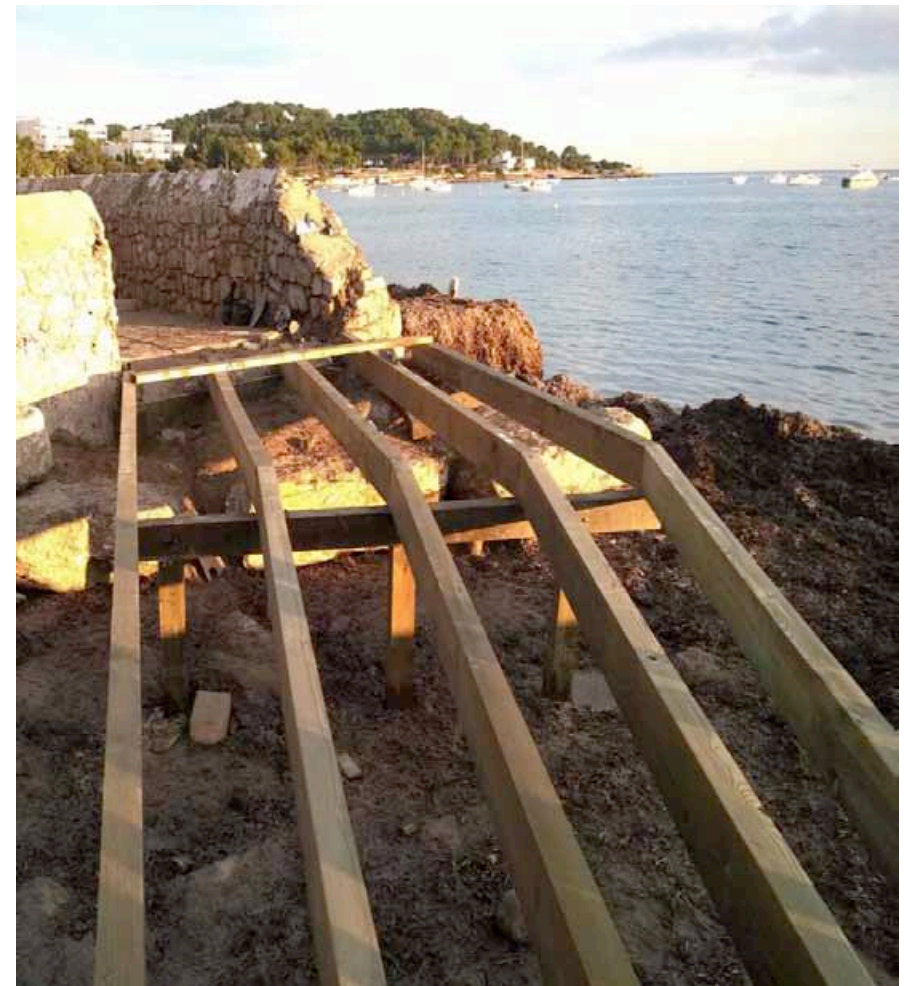

Puente: Acabados

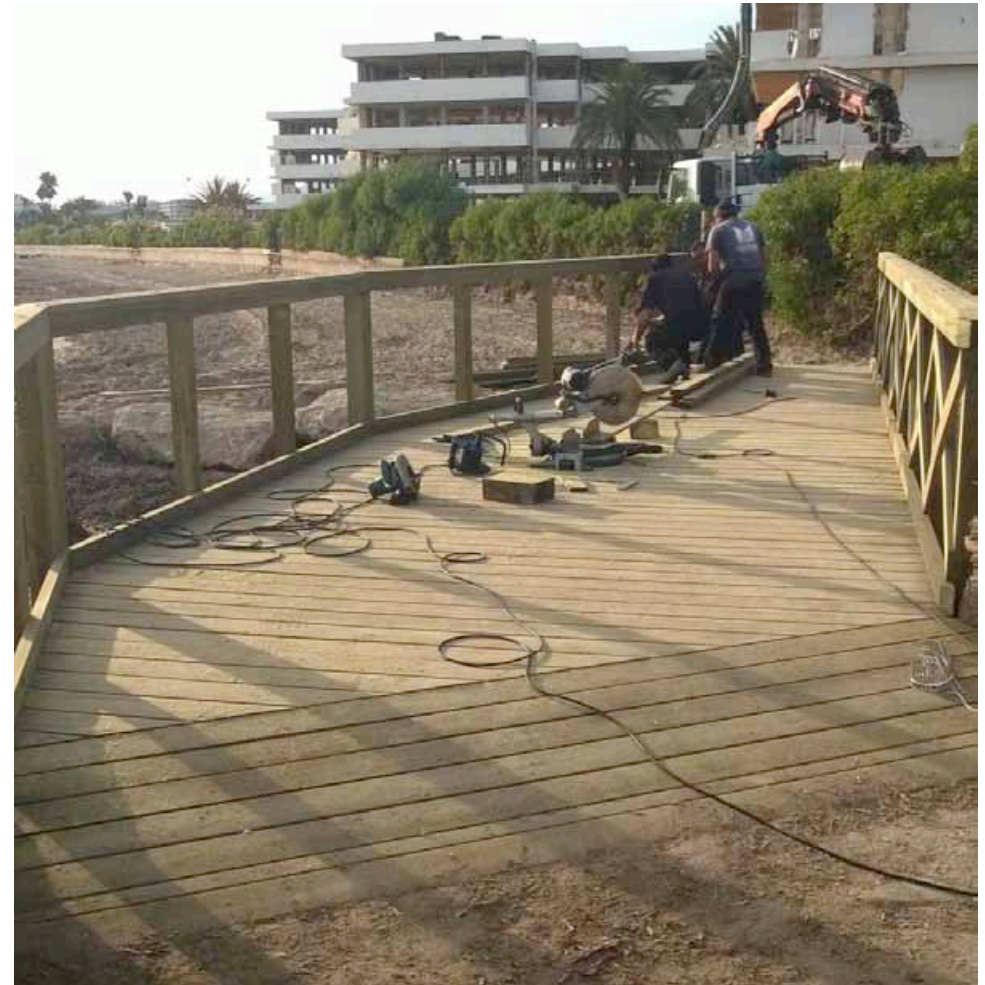

Puente: Acabados



Elementos singulares: Pérgola

- Cimentación.
- Estructura.
- Construcción de estructura.
- Entarimado.
- Techo.



**+ C.B. Hnos. De
la Fuente**



MINISTERIO
DE AGRICULTURA, ALIMENTACIÓN
Y MEDIO AMBIENTE

SECRETARÍA DE ESTADO
DE MEDIO AMBIENTE
DIRECCIÓN GENERAL DE SOSTENIBILIDAD
DE LA COSTA Y DEL MAR

DEMARCACIÓN DE COSTAS
EN ILLES BALEARS

Pérgola: Cimentación



Pérgola: Estructura y entarimado

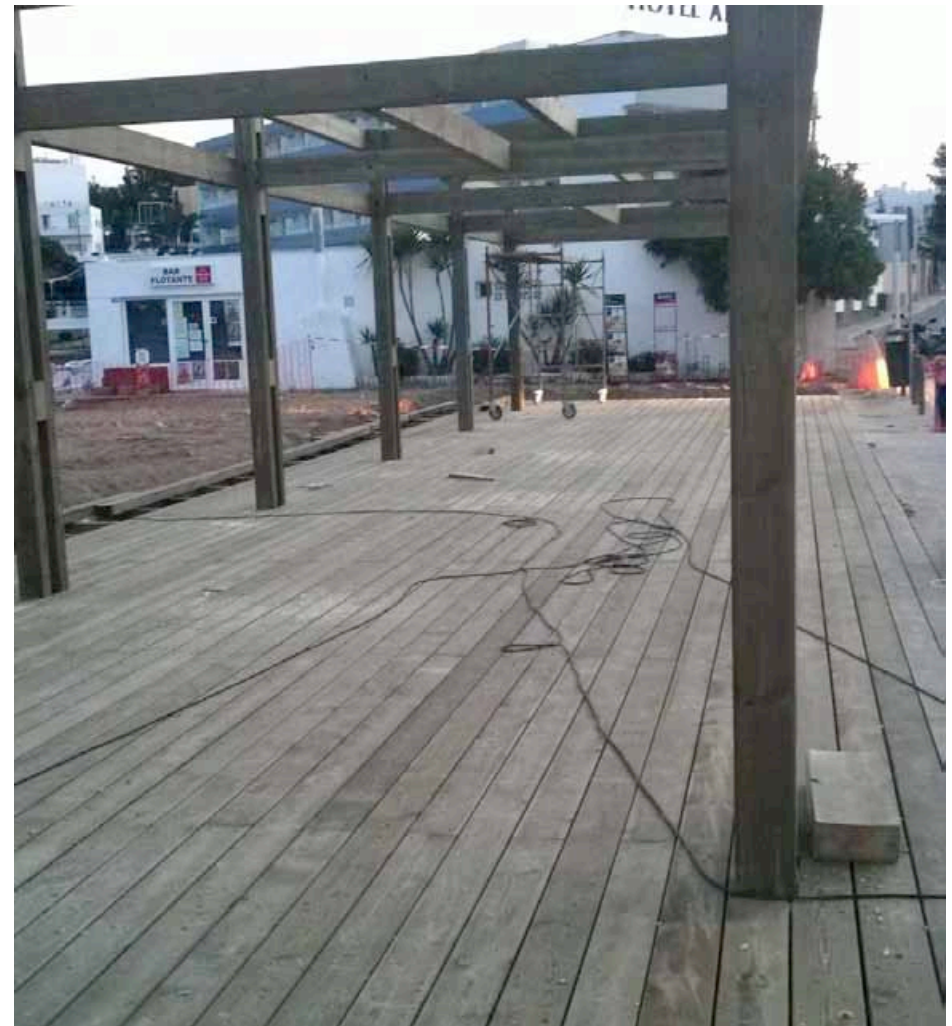

+ C.B. Hnos. De
la Fuente



Pérgola: Acabados



+ C.B. Hnos. De la Fuente



MINISTERIO DE AGRICULTURA, ALIMENTACIÓN Y MEDIO AMBIENTE

SECRETARÍA DE ESTADO DE MEDIO AMBIENTE
DIRECCIÓN GENERAL DE SOSTENIBILIDAD DE LA COSTA Y DEL MAR

DEMARCACIÓN DE COSTAS EN ILLES BALEARS

Estado final



+ C.B. Hnos. De la Fuente

  <p>GOBIERNO DE ESPAÑA</p>	<p>MINISTERIO DE AGRICULTURA, ALIMENTACIÓN Y MEDIO AMBIENTE</p>	<p>SECRETARÍA DE ESTADO DE MEDIO AMBIENTE</p> <p>DIRECCIÓN GENERAL DE SOSTENIBILIDAD DE LA COSTA Y DEL MAR</p>	<p>DEMARCAÇÃO DE COSTAS EN ILLES BALEARS</p>	
--	---	--	--	--

Estado final

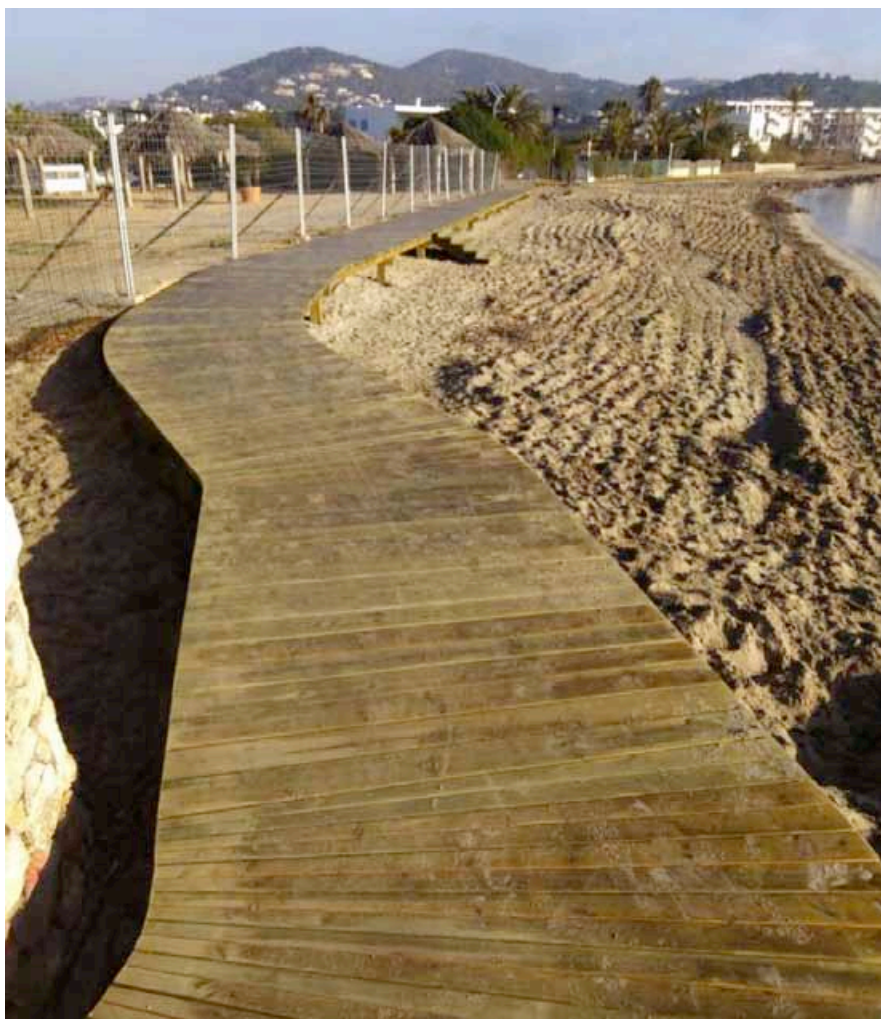

**+ C.B. Hnos. De
la Fuente**



MINISTERIO
DE AGRICULTURA, ALIMENTACIÓN
Y MEDIO AMBIENTE

SECRETARÍA DE ESTADO
DE MEDIO AMBIENTE
DIRECCIÓN GENERAL DE SOSTENIBILIDAD
DE LA COSTA Y DEL MAR

DEMARCAÇÃO DE COSTAS
EN ILLES BALEARS

Estado final



**+ C.B. Hnos. De
la Fuente**



Estado final

