

OBSERVATORIO DEL MERCADO LABORAL EN LAS ÁREAS DE INFLUENCIA SOCIOECONÓMICA DE LA RED DE PARQUES NACIONALES



RED DE
PARQUES NACIONALES



Agosto 2021



MINISTERIO
PARA LA TRANSICIÓN ECOLÓGICA
Y EL RETO DEMOGRÁFICO

ORGANISMO
AUTÓNOMO
PARQUES
NACIONALES

Contenido

1. Introducción	3
2. Red de Parques Nacionales	4
• Paro registrado	4
• Contratos registrados	8
3. Parques Nacionales	11
• Parque Nacional de Aigüestortes i Estany de San Maurici	11
• Parque Nacional Marítimo-terrestre del Archipiélago de Cabrera	16
• Parque Nacional de Cabañeros	20
• Parque Nacional de la Caldera de Taburiente	25
• Parque Nacional de Doñana	30
• Parque Nacional de Garajonay	34
• Parque Nacional Marítimo-terrestre de las Islas Atlánticas de Galicia	39
• Parque Nacional de Monfragüe	44
• Parque Nacional de Ordesa y Monte Perdido	50
• Parque Nacional de los Picos de Europa	55
• Parque Nacional de la Sierra de Guadarrama	61
• Parque Nacional de Sierra Nevada	68
• Parque Nacional de las Tablas de Daimiel	76
• Parque Nacional del Teide	81
• Parque Nacional de Timanfaya	86

Observatorio del mercado laboral en las Áreas de Influencia Socioeconómica de la Red de Parques Nacionales

1. Introducción

La Ley 30/2014 de Parques Nacionales define la figura de Área de Influencia Socioeconómica (AIS) de un parque nacional como: “El territorio constituido por los términos municipales que aportan terreno al mismo, así como, excepcionalmente, siempre que haya causas objetivas que lo definan, por otros directamente relacionados, cuando así se considere en las leyes declarativas, en los que las administraciones públicas llevarán a cabo políticas activas para su desarrollo”.

La misma Ley, en su artículo 33.3 dice:” Dentro de los programas de apoyo en las áreas de influencia socioeconómica se prestará especial atención a la creación de empleo, a la estabilidad laboral y social en el desarrollo de estas actividades tradicionales, al tiempo que se potenciará su mejora tecnológica, su incorporación comercial y su proyección social”.

El objetivo de este Observatorio del mercado laboral es hacer una radiografía real y veraz de la situación en las diferentes Áreas de Influencia Socioeconómica de los quince parques nacionales que actualmente conforman la Red de Parques Nacionales, que permita dar respuesta al mandato de la Ley.

Para la elaboración del presente informe se han empleado los datos estadísticos proporcionados por el Servicio Público de Empleo Estatal (SEPE) desagregados por municipios. Se ha obtenido así una potente batería de datos referidos a los contratos registrados y a la estadística de empleo, que desde el cambio de metodología de mayo de 2005, nos ofrece el dato de paro registrado para cada uno de los 169 municipios que componen las AIS de la Red de Parques Nacionales.

La definición de “paro registrado” fue introducida en la Orden del Ministerio de Trabajo en 1985 e incluye a personas que tengan demandas pendientes de satisfacer el último día del mes en las Oficinas de Empleo del INEM, excepto las que se encuentren en determinadas situaciones que se detallan en la Orden Ministerial. Se excluyen del paro registrado a los demandantes de empleo sin colocar el último día del mes que están en las siguientes situaciones:

- demandantes ocupados
- demandantes sin disponibilidad inmediata para el trabajo o en situación incompatible con éste
- demandantes que solicitan un empleo de características específicas: empleo a domicilio
- trabajadores eventuales agrarios beneficiarios del subsidio especial por desempleo

Desde 1988, mediante modificación legal, se incluyó como excluidos en el cómputo del paro registrado a los demandantes que rechazasen acciones de inserción laboral, adecuadas a sus características.

El 3 de mayo de 2005 entró en vigor el nuevo modelo de gestión SISPE que integra la información relativa a las políticas activas de empleo y a las prestaciones por desempleo, que llevan a cabo los Servicios Públicos de Empleo, Estatal y Autonómicos.

Este nuevo sistema hizo necesario un cambio en la forma en que se determinan los colectivos que deben ser excluidos de las demandas pendientes, para obtener el paro registrado, conforme a la Orden Ministerial de marzo de 1985. Esta nueva metodología introduce una alteración en los datos de paro entre las dos series:

“Posteriormente se han producido una serie de alteraciones en la medición del paro registrado que hacen que la serie de paro registrado no sea homogénea a lo largo del tiempo. Esas alteraciones han tenido lugar en la aplicación práctica de la exclusión de colectivos a la hora de pasar de los demandantes de empleo al paro registrado” (La influencia de la implantación del SISPE en el paro registrado, Toharia, L. -Universidad de Alcalá y Malo, MA-Universidad de Salamanca).

El paro registrado es un instrumento estadístico complementario del principal método, que es la Encuesta de Población Activa y se basa en la decisión de los individuos de inscribirse en las oficinas de empleo, lo que dificulta su uso como instrumento estadístico.

Presentamos a continuación los datos de paro registrado en primer lugar en datos agregados para toda la Red de Parques Nacionales y más adelante desagregado por parque nacional y para cada uno de los municipios que componen las AIS.

Las especiales circunstancias provocadas en el año 2020 por la epidemia de COVID-19 motivó la declaración del estado de alarma decretado en todo el territorio español entre los meses de Marzo a Mayo, lo que provocó un hecho inusitado en la sociedad española. Este hecho se reflejó en todos los aspectos de la vida cotidiana alterando de una forma drástica la economía de todo el país. Aprovechamos la elaboración de este informe para hacer una comparativa del impacto económico que a nivel de paro y de contratos registrados se detectó en este año frente a un año sin grandes alteraciones socio-económicas como fue 2019.

2. Red de Parques Nacionales

• Paro registrado

Se ofrece a continuación los datos sobre paro registrado agregados a los 169 municipios que componen las áreas de influencia socioeconómica de los quince parques nacionales.

RED DE PPNN. PARO REGISTRADO 2019

	TOTAL	SEXO Y EDAD						SECTORES				
		HOMBRES			MUJERES			AGRICUL TURA	INDUS TRIA	CONS TRUCCIÓN	SERVICIOS	SIN EMPLEO ANTERIOR
		<25	25 - 44	>=45	<25	25 - 44	>=45					
Enero	109.849	4.199	19.129	24.481	3.676	27.310	31.054	4.559	6.801	9.913	81.163	7.413
Febrero	108.907	4.362	18.630	24.118	3.861	26.861	31.075	4.303	6.767	9.790	80.341	7.706
Marzo	107.299	4.239	18.043	23.804	3.741	26.402	31.070	4.167	6.603	9.629	79.014	7.886
Abril	102.367	3.795	16.574	23.253	3.433	24.931	30.435	4.023	6.484	9.560	74.557	7.797
Mayo	99.906	3.476	16.045	22.894	3.195	24.148	30.148	4.147	6.332	9.469	72.285	7.673
Junio	98.426	3.300	15.363	22.693	2.960	23.966	30.144	5.388	6.195	9.409	69.996	7.438
Julio	98.439	3.217	15.445	22.870	2.864	24.012	30.031	5.037	6.165	9.550	70.316	7.371
Agosto	99.160	3.225	15.683	23.327	2.941	24.006	29.866	4.229	6.231	10.025	71.259	7.305
Septiembre	99.894	3.550	16.002	23.227	3.260	23.873	29.982	3.797	6.319	9.851	72.404	7.523
Octubre	105.929	4.213	17.481	24.143	3.820	25.436	30.836	4.649	6.481	9.897	77.108	7.794
Noviembre	110.424	4.688	18.735	24.635	4.105	26.659	31.602	5.372	6.508	9.819	80.929	7.796
Diciembre	109.447	4.345	18.922	25.203	3.756	25.896	31.325	5.531	6.538	10.501	79.479	7.398

RED DE PPNN. PARO REGISTRADO 2020

	TOTAL	SEXO Y EDAD						SECTORES				
		HOMBRES			MUJERES			AGRICUL TURA	INDUS TRIA	CONS TRUCCIÓN	SERVICIOS	SIN EMPLEO ANTERIOR
		<25	25 - 44	>=45	<25	25 - 44	>=45					
Enero	110.761	4.352	18.950	25.296	3.826	26.467	31.870	4.997	6.627	10.058	81.903	7.176
Febrero	107.994	4.128	18.392	24.732	3.598	25.674	31.470	4.486	6.553	9.698	80.053	7.204
Marzo	118.979	4.689	21.840	26.888	4.099	28.865	32.598	4.491	6.910	11.721	88.517	7.340
Abril	132.732	5.484	25.956	29.440	4.864	32.543	34.445	4.753	7.617	13.138	99.628	7.596
Mayo	134.567	5.712	25.874	29.270	5.084	33.358	35.269	5.075	7.533	12.450	101.543	7.966
Junio	134.880	5.796	25.198	28.802	5.220	33.822	36.042	7.296	7.341	11.686	99.970	8.587
Julio	132.644	5.715	24.114	28.447	5.140	33.233	35.995	8.192	7.171	11.562	96.883	8.836
Agosto	131.518	5.649	23.620	28.607	5.207	32.711	35.724	5.979	7.254	11.987	96.933	9.365
Septiembre	131.635	6.000	23.570	28.520	5.589	32.224	35.732	5.737	7.139	11.756	97.131	9.872
Octubre	136.194	6.571	24.578	29.142	6.014	33.317	36.572	6.479	7.185	11.956	100.222	10.352
Noviembre	139.910	7.018	25.419	29.451	6.487	34.411	37.124	7.437	7.403	12.088	102.285	10.697
Diciembre	142.451	6.958	26.279	30.547	6.380	34.408	37.879	7.864	7.822	12.955	102.891	10.919

Fuente: Servicio Público de Empleo (SEPE) y elaboración propia

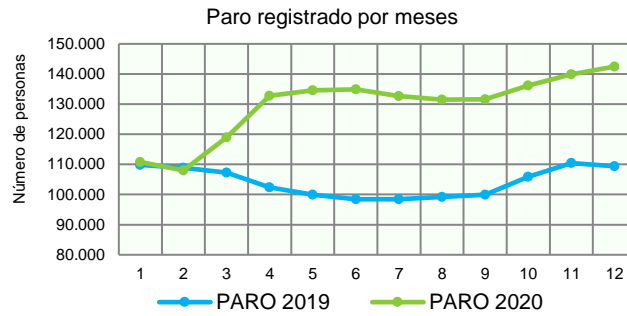

Si analizamos el porcentaje del paro registrado por sectores de producción en ambos casos vemos que existe una pequeña variación entre ambos años aunque los porcentajes no se ven muy alterados.

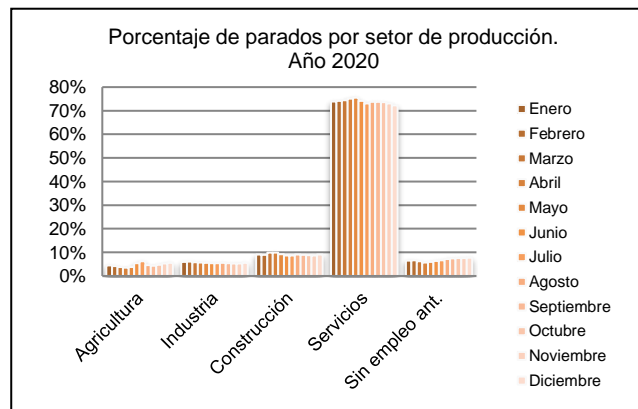
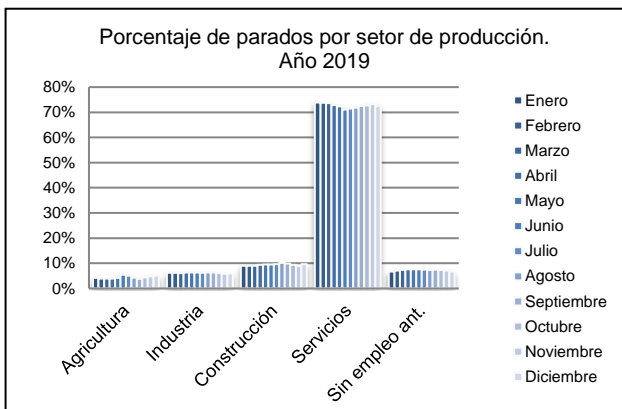

Fuente: Servicio Público de Empleo (SEPE) y elaboración propia

Comparando detalladamente el paro en cada uno de los sectores de producción se puede observar mejor su comportamiento anual y las diferencias entre ambos años.

En el sector agrícola, en los municipios de la Red de Parques Nacionales, se producen dos máximos en el paro registrado, uno en los meses de verano y otro a final de año. Esta misma dinámica se observa en el año 2020 pese a las especiales características del mismo.

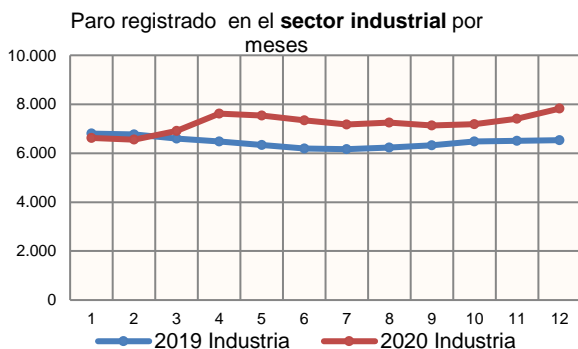
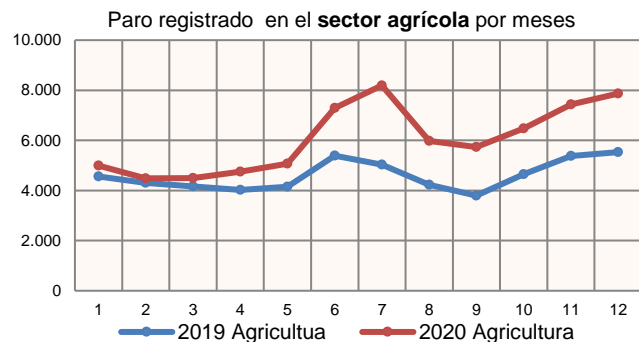

El paro registrado en el sector de la industria tiene un comportamiento más uniforme, sin presentar grandes variaciones estacionales.

El sector de la construcción, al igual que el industrial, suele tener un comportamiento bastante uniforme a lo largo del año, pero se observa que en 2020 el confinamiento durante los meses de marzo y abril tuvo un gran impacto en el empleo.

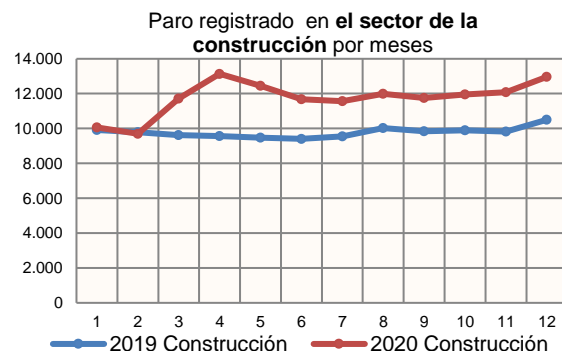

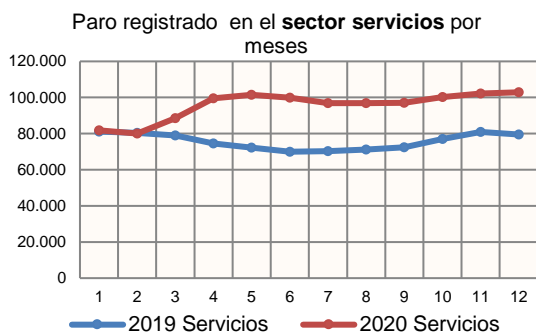

El sector servicios es el que mayor importancia económica tiene en los municipios del AIS de la Red de Parques Nacionales, pero como podemos ver en el gráfico, también es el sector que más parados acumula, presentando a lo largo del año una suave curva con un máximo en los meses de noviembre a febrero. En 2020 esta dinámica se vio alterada, reflejando una reducción de la actividad que se mantiene prácticamente estable hasta final de año.

El colectivo de personas inscritas en el paro sin empleo anterior también sufrió fuertemente los efectos del parón económico impuesto por el confinamiento y las medidas sanitarias adoptadas a nivel nacional, disparándose los parados registrados a partir del mes de mayo de 2020.

Para observar con mayor detalle este efecto sobre el colectivo de parados sin empleo anterior, presentamos la gráfica en la que hemos reflejado la variación del paro registrado en 2020 referido al paro que hubo en 2019 en este colectivo. Se puede observar que el incremento de paro alcanzó en el mes de diciembre el 47%.

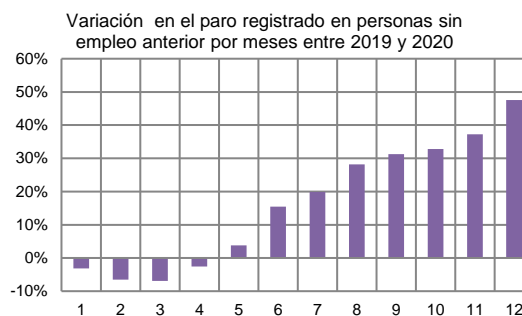
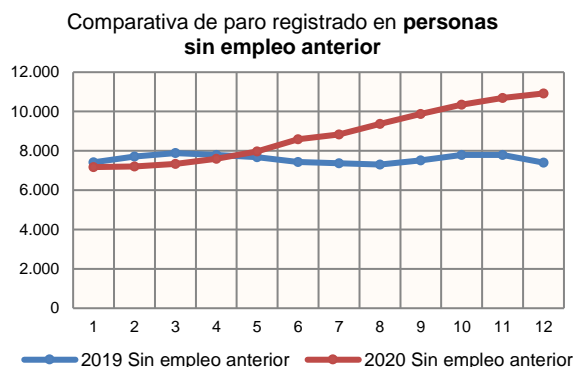

Si analizamos las diferencias de paro registradas entre 2019 y 2020 en los distintos sectores de producción podemos hacernos una idea clara de la repercusión sobre la economía de los efectos de la pandemia. Calculando la diferencia de parados registrados entre ambos años obtenemos la gráfica de abajo a la izquierda donde podemos observar claramente que el sector servicios es el que mayor número de parados ha inscrito en el SEPE.

Podríamos hacer otra aproximación en este análisis calculando el porcentaje de variación de parados por sector de producción referido al número que hubo en 2019. De esta manera podemos ver la repercusión

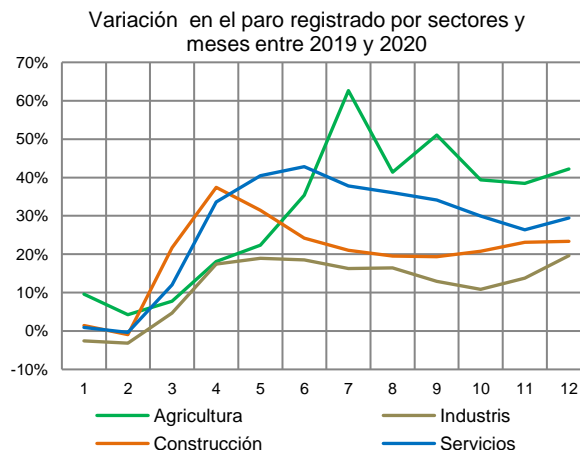
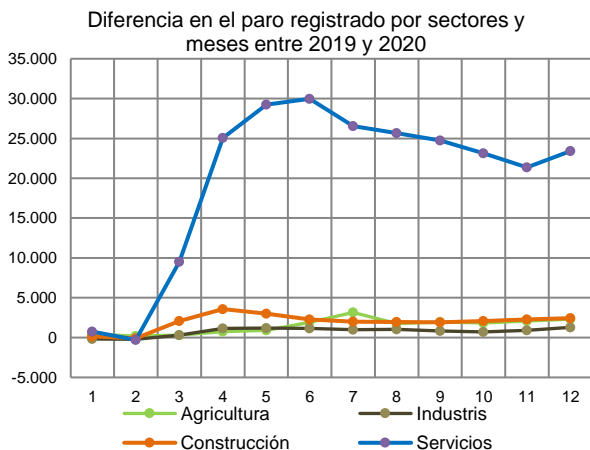

relativa en cada uno de los sectores ya que el gran número de parados generados en el sector servicios hace que no tengamos una visión clara de lo que ocurre en los otros sectores. En los dos primeros meses del año hubo menos parados en el sector de la industria en 2020 que en 2019, pero a partir del mes de marzo todo cambia y los parados registrados aumentan en todos los sectores, pero detectamos que proporcionalmente el sector donde mayor repercusión tuvo, fue en el sector agrícola con aumentos de más del 60% de parados registrados en el mes de julio respecto a lo observado en 2019.

Si analizamos el componente del sexo en los registros de parados de las AIS de la Red de Parques Nacionales, nos puede dar un indicador de la estacionalidad anual y de la diferencia de registros entre los dos años comparados.

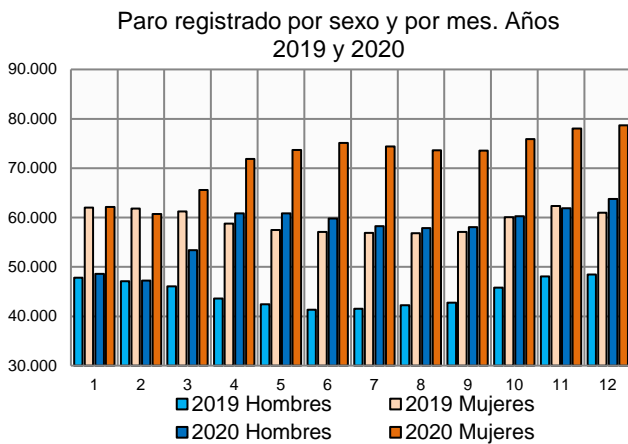

En 2019 la curva de paro registrado por ambos sexos es similar en cuanto a forma pero con mayor cantidad de mujeres inscritas que de hombres. En 2020 el comportamiento fue algo diferente ya que, si bien la curva sube de manera similar entre los meses de febrero y mayo, se observa una disminución del paro en los hombres más acusado entre los meses de junio a

septiembre.

Si en vez de número total de parados, tomamos en cuenta la variación de estos entre 2020 y 2019 referidos a este último año, obtenemos una gráfica en la que podemos apreciar con mayor claridad que en los primeros meses (abril a junio) se produjo un mayor aumento en la proporción de registros en el paro por parte de los hombres, en la segunda mitad de año este porcentaje se igualó bastante entre los dos sexos.

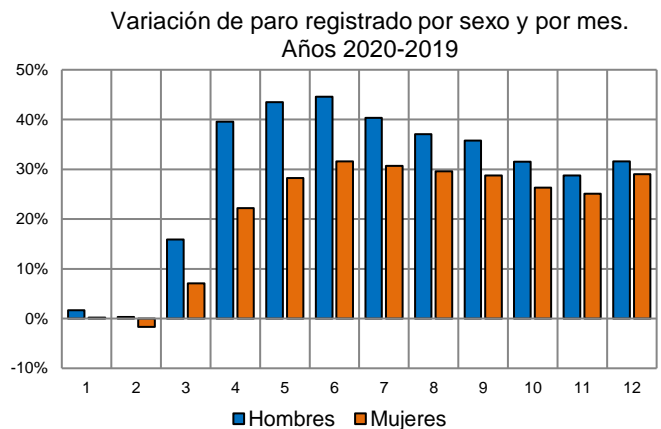

De la explotación de los datos ofrecidos por el SEPE podemos hacer igualmente un análisis del componente edad en los registros de paro. En 2019 vemos que los registros de parados para los tres tramos de edad siguen un patrón similar con un descenso en los meses centrales del año. Este patrón se ve fuertemente alterado en 2020 incrementándose todos los tramos a lo largo del año, aunque se observa que aumentan los registros de parados con edades comprendidas entre los 25 y los 44 años que resultan los más afectados por la pandemia.

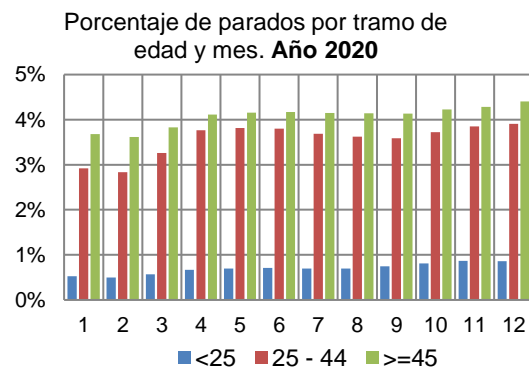
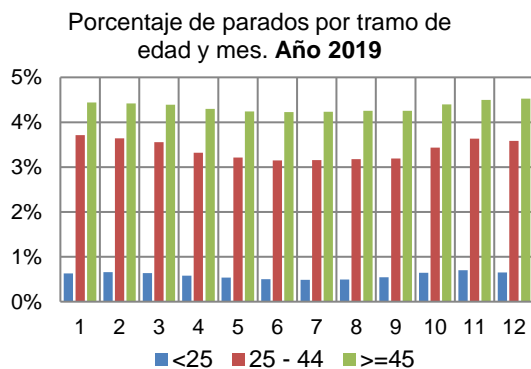

- **Contratos registrados**

Los datos que ofrece el Servicio Público de Empleo sobre contratos registrados agregados a los 169 municipios que componen las áreas de influencia socioeconómica de los quince parques nacionales son los siguientes:

RED DE PARQUES NACIONALES. CONTRATOS. AÑO 2019								SECTORES			
TOTAL	TIPO DE CONTRATO						2019				
	HOMBRES			MUJERES			AGRI-CULTURA	INDUS-TRIA	CONS-TRUCCIÓN	SERVICIOS	
	INIC. INDEF.	INIC. TEMPORAL	CONVERT. INDEF.	INIC. INDEF.	INIC. TEMPORAL	CONVERT. INDEF.					
Enero	55.728	2.112	26.095	1.310	1.632	23.436	1.143	5.270	6.395	4.742	39.321
Febrero	50.052	1.820	22.934	1.247	1.587	21.447	1.017	6.174	3.762	4.130	35.986
Marzo	60.572	1.997	27.994	1.379	1.798	26.284	1.120	8.942	4.805	4.122	42.703
Abril	63.508	2.010	29.293	1.364	1.829	27.906	1.106	7.883	4.738	3.729	47.156
Mayo	66.986	1.965	31.354	1.291	1.769	29.518	1.089	6.051	5.090	4.065	51.780
Junio	63.353	1.695	30.006	1.412	1.489	27.577	1.174	3.375	4.543	3.570	51.865
Julio	73.819	2.073	34.073	1.879	1.775	32.285	1.734	2.952	5.375	3.838	61.545
Agosto	54.172	1.543	25.837	1.207	1.025	23.529	965	2.954	3.858	2.575	44.719
Septiembre	65.902	1.942	30.089	1.729	1.968	28.600	1.574	6.509	4.837	3.552	51.004
Octubre	68.827	1.914	31.220	1.868	1.899	30.385	1.541	6.624	5.274	3.889	53.040
Noviembre	53.193	1.641	24.305	1.438	1.395	23.161	1.253	3.739	4.361	3.374	41.719
Diciembre	51.961	1.374	23.776	1.284	1.142	23.241	1.144	2.948	3.685	2.332	42.996

RED DE PARQUES NACIONALES. CONTRATOS. AÑO 2020								SECTORES			
TOTAL	TIPO DE CONTRATO						2020				
	HOMBRES			MUJERES			AGRI-CULTURA	INDUS-TRIA	CONS-TRUCCIÓN	SERVICIOS	
	INIC. INDEF.	INIC. TEMPORAL	CONVERT. INDEF.	INIC. INDEF.	INIC. TEMPORAL	CONVERT. INDEF.					
Enero	57.146	1.968	26.197	1.343	1.400	25.035	1.203	5.923	6.467	3.924	40.832
Febrero	53.983	1.749	24.930	1.273	1.443	23.493	1.095	7.498	4.415	3.836	38.234
Marzo	42.885	1.489	19.633	1.247	1.235	18.185	1.096	8.538	3.758	2.748	27.841
Abril	18.532	440	10.062	433	288	6.973	336	6.157	2.014	2.313	8.048
Mayo	23.238	829	12.780	406	574	8.310	339	6.493	2.738	3.183	10.824
Junio	31.428	1.081	16.468	647	878	11.864	490	4.290	3.323	3.631	20.184
Julio	46.673	1.460	23.647	880	1.185	18.815	686	3.314	5.580	3.833	33.946
Agosto	34.977	932	17.274	863	685	14.531	692	3.186	3.885	2.688	25.218
Septiembre	46.605	1.166	22.761	1.062	1.216	19.379	1.021	7.078	5.963	3.274	30.290
Octubre	43.849	1.046	21.117	1.208	1.129	18.442	907	5.603	6.384	3.334	28.528
Noviembre	38.030	895	18.979	1.211	825	15.142	978	4.507	4.950	3.292	25.281
Diciembre	34.190	807	16.540	910	839	14.364	730	2.804	4.953	2.064	24.369

Fuente: Servicio Público de Empleo (SEPE) y elaboración propia

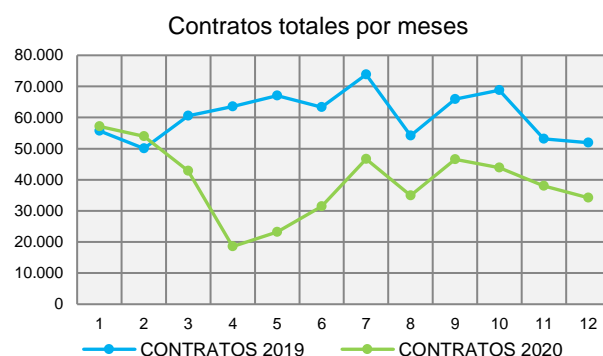

El número de contratos en un año “normal”, sigue una secuencia con tres máximos en los meses de mayo, julio y octubre y unos mínimos en los meses de febrero y agosto. Si analizamos el comportamiento en 2020 observamos un desplome en los contratos registrados entre los meses de febrero y abril, remontando desde entonces con una forma de la curva similar a un año normal aunque con cantidades mucho menores.

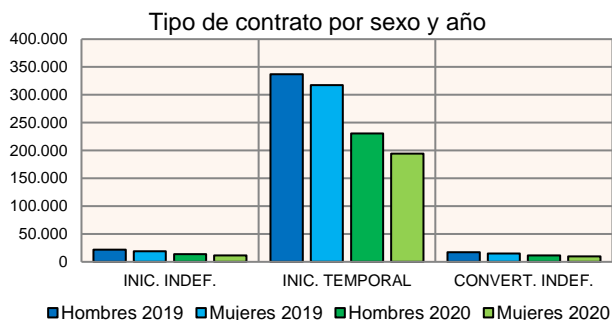

Si analizamos los tipos de contratos registrados en el AIS de la Red de Parques Nacionales, observamos que la gran mayoría son contratos temporales (alrededor del 90% en ambos años) resultando muy similares los porcentajes de cada uno de los tipos de contrato en ambos años. El hecho de que solo un 10% de los contratos anuales tengan carácter indefinido resulta un obstáculo para fijar

población en unas zonas como las AIS con núcleos de población muy pequeños (más del 45% tienen menos de 1000 habitantes) y un fuerte proceso de envejecimiento.

Resulta muy interesante el análisis de los contratos por sectores de producción para los dos años estudiados y para poder hacer una comparación con el comportamiento de la curva de número de contratos a nivel nacional, incorporaremos los datos de las siguientes tablas:

NACIONAL CONTRATOS. 2019					
	TOTAL	AGRI-CULTURA	INDUS-TRIA	CONS-TRUCCIÓN	SERVICIOS
Enero	1.858.077	365.151	207.888	116.729	1.168.309
Febrero	1.571.017	264.012	164.414	107.141	1.035.450
Marzo	1.709.848	243.485	179.976	112.502	1.173.885
Abril	1.765.185	214.496	184.423	101.128	1.265.138
Mayo	2.075.741	292.346	204.710	115.762	1.462.923
Junio	2.009.011	227.063	190.093	102.384	1.489.471
Julio	2.179.527	204.923	219.331	110.666	1.644.607
Agosto	1.519.922	156.749	169.965	85.343	1.107.865
Septiembre	2.094.635	273.116	216.663	114.671	1.490.185
Octubre	2.224.757	298.730	212.524	112.277	1.601.226
Noviembre	1.764.169	253.103	176.882	95.215	1.238.969
Diciembre	1.740.332	340.495	153.769	66.006	1.180.062

NACIONAL CONTRATOS. 2020					
	TOTAL	AGRI-CULTURA	INDUS-TRIA	CONS-TRUCCIÓN	SERVICIOS
Enero	1.764.837	310.755	204.481	113.168	1.136.433
Febrero	1.594.763	237.491	169.618	105.372	1.082.282
Marzo	1.256.510	201.623	155.392	76.509	822.986
Abril	673.149	186.041	92.512	67.673	326.923
Mayo	850.617	243.146	110.062	93.736	403.673
Junio	1.159.602	208.583	135.659	100.112	715.248
Julio	1.536.122	167.922	191.806	104.406	1.071.988
Agosto	1.118.663	150.483	140.926	79.891	747.363
Septiembre	1.632.484	284.336	209.013	101.390	1.037.745
Octubre	1.551.357	258.163	195.045	92.984	1.005.165
Noviembre	1.449.810	316.606	185.424	89.959	857.821
Diciembre	1.355.147	307.009	163.394	65.561	819.183

Fuente: Servicio Público de Empleo (SEPE)

El sector agrícola muestra en los municipios de las AIS una curva con dos máximos que corresponden a los meses de marzo y de septiembre. La curva es similar en los dos años estudiados y curiosamente se observa que 2020 superó en el número de contratos registrados a 2019 en los meses de mayo a septiembre-octubre. El número de contratos registrados en el año, en los municipios pertenecientes a las AIS, es ligeramente superior en 2020. A nivel nacional la curva que siguen las

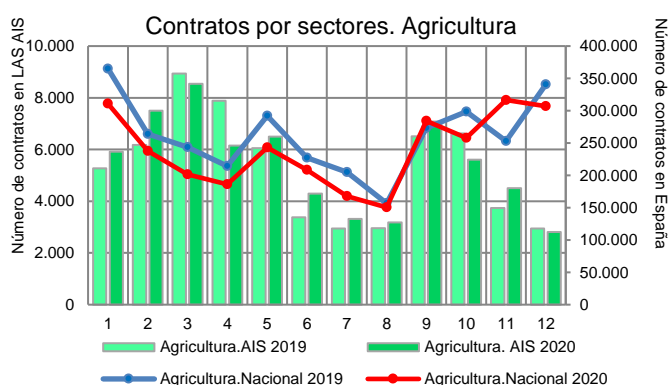

Contratos por sectores. Industria

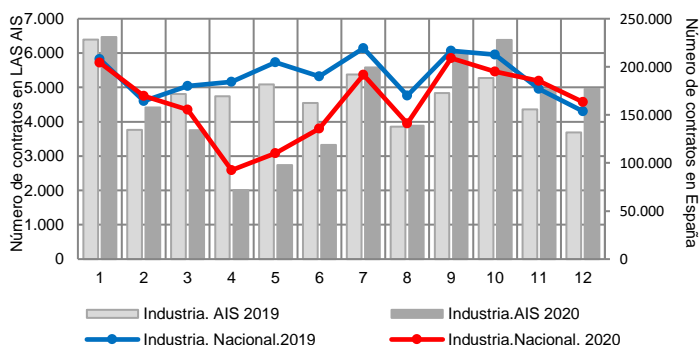

contrataciones no difiere mucho entre los dos años estudiados, marcando el 2020 un menor número de contratos registrados. Resulta curioso observar las diferencias de comportamiento entre ambos bloques de datos ya que a nivel nacional se alcanza un máximo de contrataciones en los meses de diciembre-enero que no aparece en absoluto en las AIS y por otro lado estas tienen un importante repunte en el mes de marzo que no se refleja a nivel

nacional.

En el sector industrial vemos que el comportamiento a nivel nacional y a nivel de las AIS de la Red de Parques Nacionales es muy similar entre sí, pero presentan claras diferencias en los dos años estudiados. Vemos que en un año normal se produce un máximo en el registro de contratos en el mes de enero y la curva sigue una variación mensual pero mantiene un componente bastante estable como se puede observar en los datos del año 2019. En el año 2020, en cambio, se observa un fuerte descenso de contrataciones desde enero a abril remontando desde entonces hasta el mes de julio, retomando ya el trazado de un año normal. El número de contratos registrados en los municipios de las AIS se reduce ligeramente (4%) en este sector en 2020 lo que unido al desplome en el número registrado en otros sectores, su porcentaje anual gana importancia.

El sector de la construcción tiene un comportamiento similar al sector industrial y se puede observar el fuerte descenso de contratos registrados en 2020 en el periodo coincidente con el periodo de confinamiento (febrero a abril) estabilizándose algo más la curva en la segunda mitad del año según su dinámica de 2019. El número absoluto de contratos registrados en el año, en los municipios de las AIS, se redujo en 2020 un 13% respecto a 2019 por lo que resulta ser el segundo sector más perjudicado por los efectos de la crisis sanitaria.

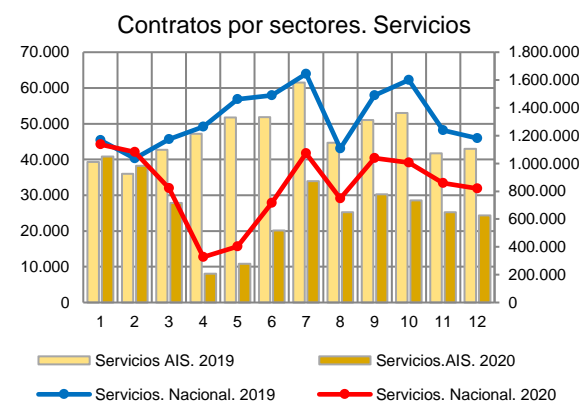
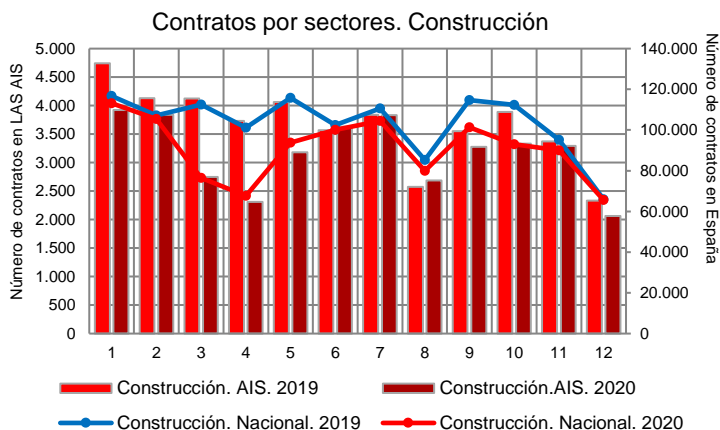

El sector servicios es el que presenta una mayor diferencia de comportamiento en los dos años estudiados. Tanto a nivel nacional como en lo observado en los municipios pertenecientes a las AIS, en el año 2019 se observa que las contrataciones siguen una curva que presenta dos máximos, uno en el mes de julio y otro en el de octubre. Muy diferente es la curva que nos marca el comportamiento de las contrataciones en el año 2020 ya que, tanto a nivel nacional como de las AIS se observa un desplome en los cuatro primeros meses del año para luego recuperar algo la dinámica normal aunque con un descenso muy importante en el número de contratos registrados, ya

que a nivel nacional se produjo una reducción del 36%, cifra altamente superada en los municipios pertenecientes a las AIS donde la reducción llegó al 44% de las contrataciones del año anterior.

Como conclusión de esta revisión de los contratos registrados en el SEPE, vemos que en las AIS de la Red de Parques Nacionales el sector servicios con un 77% es el que mayor importancia tiene en el mercado de trabajo, superando al porcentaje a nivel nacional que es del 70%. El segundo sector en orden de magnitud de contratos lo ocupa el agrícola que alcanza el 8% (13% a nivel nacional) en las AIS, seguido del sector industrial que reúne el 7% de los contratos (10% a nivel nacional) y por último el sector de la construcción aporta el 6% de los contratos registrados en las AIS (5% a nivel nacional). En el año 2020, las especiales circunstancias impuestas por la alarma sanitaria provocó una sustancial reducción del número de contratos registrados (35% en las AIS y un 29%

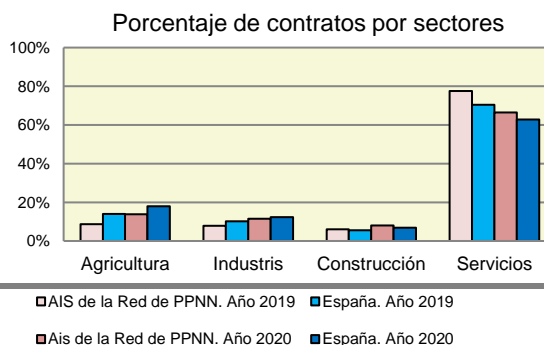

a nivel nacional) que no afectó por igual a todos los sectores de producción.

3. Parques Nacionales

- **Parque Nacional de Aigüestortes i Estany de San Maurici**

El AIS del Parque Nacional de Aigüestortes i Estany de Sant Maurici agrupa a diez municipios con una población bastante estabilizada alrededor de los 13.700 habitantes. Entre el año 2019 y 2020 el conjunto de los municipios de este parque nacional ganó el 1,7% de su población.

El conjunto de los municipios del área de influencia socioeconómica del Parque Nacional de Aigüestortes registró una población de 13.691 habitantes con una edad media de 42,8 años, dato muy cercano a la media del conjunto de las Áreas de Influencia de toda la Red.(42,7 años). La población menor de 14 años era del 13,2%, la de jóvenes (de 15-24 años) de 14,5% y el índice de vejez de 16,6% que supone uno de los datos más bajos de la Red, que se sitúa en el 18,24%.

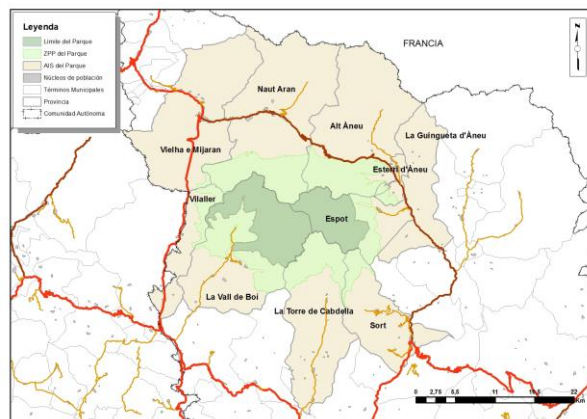

	Año 2019					Año 2020				
	Pob total	Pob 15-64	15-24	25-44	44-65	Pob total	Pob 15-64	15-24	25-44	44-65
ALT ANEU	405	279	29	103	147	414	283	30	111	142
ESPOT	364	255	37	85	133	366	257	39	83	135
ESTERRI D'ANEU	772	554	75	242	237	804	576	76	250	250
GUINGUETA D'ANEU, LA	297	188	24	57	107	289	183	23	56	104
NAUT ARAN	1.803	1295	160	560	575	1.836	1.316	164	564	588
SORT	2.149	1422	220	567	635	2.154	1.413	217	563	633
TORRE DE CABDELLA, LA	760	469	33	181	255	759	467	33	178	256
VALL DE BOI, LA	1.021	712	70	304	338	1.019	714	67	298	349
VIELHA E MIJARAN	5.559	4065	546	1847	1672	5.611	4.070	531	1.822	1.717
VILALLER	561	359	40	143	176	549	352	46	131	175
Total	13.691	9.598	1.234	4.089	4.275	13.801	9.631	1.226	4.056	4.349

Fuente: Instituto Nacional de Estadística (INE)

Se ofrece a continuación los datos sobre paro registrado en el AIS del parque nacional desagregado por los diez municipios que la componen.

PARO REGISTRADO EN 2019

MUNICIPIOS	TOTAL	SEXO Y EDAD						SECTORES				
		HOMBRES			MUJERES			AGRI-CULTURA	INDUS-TRIA	CONS-TRUCCIÓN	SERVICIOS	SIN EMPLEO ANTERIOR
		<25	25 - 44	>=45	<25	25 - 44	>=45					
ALT ANEU	70	3	15	39	0	5	8	0	2	6	54	8
ESPOT	87	7	9	5	0	45	21	0	0	3	84	0
ESTERRI D'ANEU	309	0	83	64	1	94	67	3	12	61	233	0
GUINGUETA D'ANEU, LA	82	3	13	23	0	29	14	2	0	0	80	0
NAUT ARAN	370	16	94	51	19	129	61	1	15	17	327	10
SORT	1.042	75	255	204	43	256	209	17	59	100	850	16
TORRE DE CABDELLA, LA	171	7	35	25	4	63	37	21	1	15	134	0
VALL DE BOI, LA	203	2	29	44	8	58	62	2	15	15	171	0
VIELHA E MIJARAN	2.050	101	477	426	88	568	390	14	58	362	1.595	21
VILALLER	188	14	47	29	1	66	31	10	12	20	142	4

Fuente: Servicio Público de Empleo (SEPE)

PARO REGISTRADO EN 2020

MUNICIPIOS	TOTAL	SEXO Y EDAD						SECTORES				
		HOMBRES			MUJERES			AGRI-CULTURA	INDUS-TRIA	CONS-TRUCCIÓN	SERVICIOS	SIN EMPLEO ANTERIOR
		<25	25 - 44	>=45	<25	25 - 44	>=45					
ALT ANEU	109	3	33	39	0	22	12	2	0	24	76	7
ESPOIT	136	3	28	22	7	40	36	2	0	3	127	4
ESTERRI D'ANEU	431	7	89	102	16	116	101	8	27	47	340	9
GUINGUETA D'ANEU, LA	154	10	28	25	0	51	40	13	0	0	141	0
NAUT ARAN	621	18	189	115	32	181	86	11	20	36	554	0
SORT	1.380	88	345	245	68	358	276	11	94	139	1136	0
TORRE DE CABDELLA, LA	175	1	48	42	6	64	14	19	0	10	146	0
VALL DE BOI, LA	443	32	90	70	10	136	105	5	45	32	361	0
VIELHA E MIJARAN	3.227	199	835	736	145	777	535	53	34	610	2511	19
VILALLER	281	7	54	85	14	90	31	4	9	38	225	5

Fuente: Servicio Público de Empleo (SEPE)

Analizando los datos globales del AIS agrupados por meses encontramos:

PARO REGISTRADO POR MESES. AÑO 2019

MESES	TOTAL PARO	SECTORES					Si empleo anterior	Tasa desempleo
		Agricultura	Industria	Construcción	Servicios			
1	387	7	16	97	263	4	4,03%	
2	355	7	17	89	237	5	3,70%	
3	312	5	17	61	225	4	3,25%	
4	419	5	15	51	339	9	4,37%	
5	496	6	17	41	424	8	5,17%	
6	383	5	14	32	322	10	3,99%	
7	280	4	13	30	226	7	2,92%	
8	263	5	10	26	220	2	2,74%	
9	398	6	12	29	347	4	4,15%	
10	488	5	14	34	432	3	5,08%	
11	445	7	14	36	387	1	4,64%	
12	346	8	15	73	248	2	3,60%	

Fuente: Instituto Nacional de Estadística (INE)

PARO REGISTRADO POR MESES. AÑO 2020

MESES	TOTAL PARO	SECTORES					Si empleo anterior	Tasa desempleo
		Agricultura	Industria	Construcción	Servicios			
1	365	13	18	88	245	1	3,79%	
2	328	9	15	78	225	1	3,41%	
3	433	6	14	73	339	1	4,50%	
4	711	6	16	93	595	1	7,38%	
5	724	4	22	87	610	1	7,52%	
6	687	9	22	72	580	4	7,13%	
7	537	13	18	67	432	7	5,58%	
8	476	12	16	62	380	6	4,94%	
9	575	8	19	65	478	5	5,97%	
10	716	12	22	71	604	7	7,43%	
11	753	18	25	67	638	5	7,82%	
12	652	18	22	116	491	5	6,77%	

Fuente: Instituto Nacional de Estadística (INE)

AIS del PN de Aiguëstortes. Paro registrado por meses

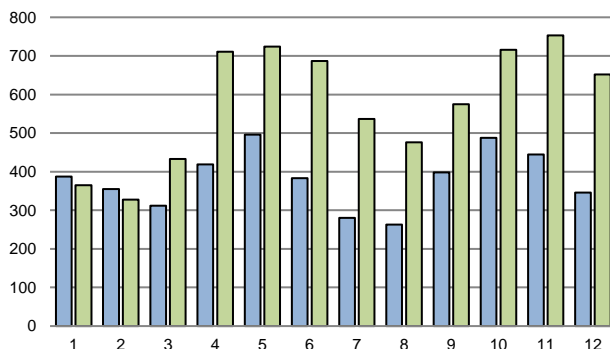

MESES	Variación en el número de parados. Periodo 2019-2020		
	<25	25 - 44	>=45
1	-34,38%	-14,65%	11,46%
2	-43,33%	-14,94%	7,95%
3	3,85%	38,71%	45,80%
4	34,88%	73,42%	74,03%
5	7,02%	49,62%	53,18%
6	79,49%	87,37%	68,49%
7	142,86%	97,79%	76,42%
8	175,00%	75,91%	77,19%
9	80,56%	39,91%	42,28%
10	100,00%	47,27%	32,80%
11	193,94%	65,82%	50,29%
12	335,29%	74,16%	77,48%
	69,90%	50,80%	50,11%

El paro registrado aumenta ostensiblemente en 2020 a partir del mes de marzo momento en el que se decreta a nivel nacional el estado de alarma sanitaria. Curiosamente, a partir de momento, la curva sigue prácticamente el mismo patrón temporal que en el año 2019, con dos máximos en torno a los meses de mayo y de noviembre.

Si analizamos la gráfica de paro registrado por tramos de edad se observa que la mayor incidencia del paro se centra, en números absolutos en el tramo de edad de 25 a 44 años, si bien observamos un aumento de paro al nivel preexistente en 2019, el grupo que sufre un mayor incremento es el tramo de 15-24 años.

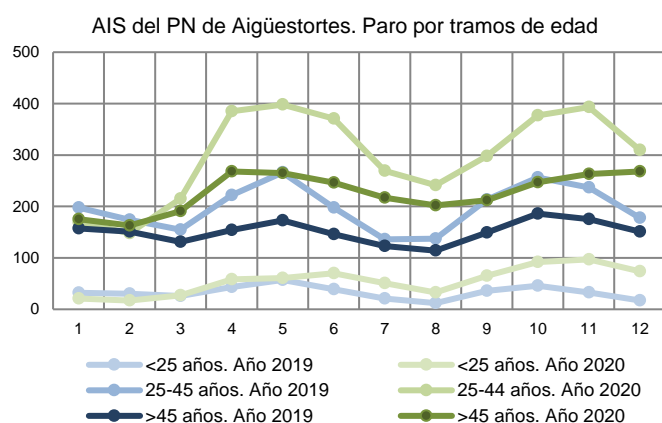

Los contratos registrados en el SEPE en los municipios del AIS del Parque Nacional de Aigüestortes i Estany de San Maurici fueron:

CONTRATOS REGISTRADOS. AÑO 2019

MUNICIPIOS	TOTAL	Sectores				Población 15-64
		Agricultura	Industria	Construcción	Servicios	
ALT ANEU	89	4	0	6	79	279
ESPOT	365	4	0	6	355	255
ESTERRI D'ANEU	261	1	8	30	222	554
GUINGUETA D'ANEU, LA	170	5	1	48	116	188
NAUT ARAN	2.444	2	11	67	2.364	1.295
SORT	1.307	18	38	38	1.213	1.422
TORRE DE CABDELLA, LA	84	15	1	6	62	469
VALL DE BOI, LA	980	18	38	15	909	712
VIELHA E MIJARAN	3.457	17	25	490	2.925	4.065
VILALLER	75	2	8	9	56	359
TOTAL	9.232	86	130	715	8.301	9.598

Fuente: Servicio Público de Empleo (SEPE)

CONTRATOS REGISTRADOS. AÑO 2020

MUNICIPIOS	TOTAL	Sectores				Población 15-64
		Agricultura	Industria	Construcción	Servicios	
ALT ANEU	48	4	0	10	34	283
ESPOT	190	5	0	1	184	257
ESTERRI D'ANEU	215	1	6	29	179	576
GUINGUETA D'ANEU, LA	97	2	0	24	71	183
NAUT ARAN	1.373	4	7	38	1324	1.316
SORT	715	21	28	24	642	1.413
TORRE DE CABDELLA, LA	57	10	0	0	47	467
VALL DE BOI, LA	599	17	33	12	537	714
VIELHA E MIJARAN	2.288	1	25	341	1921	4.070
VILALLER	63	2	12	10	39	352
TOTAL	5.645	67	111	489	4.978	9.631

Fuente: Servicio Público de Empleo (SEPE)

Porcentaje de contratos por municipio del AIS

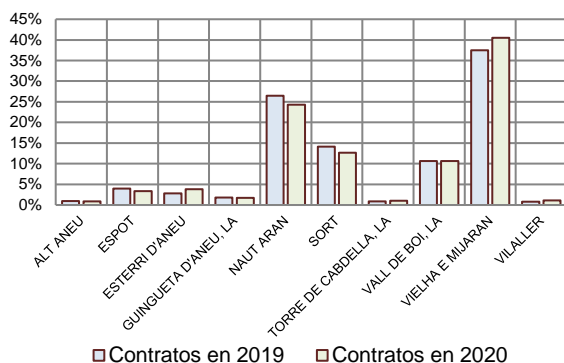

Porcentaje de contratos por sector de producción

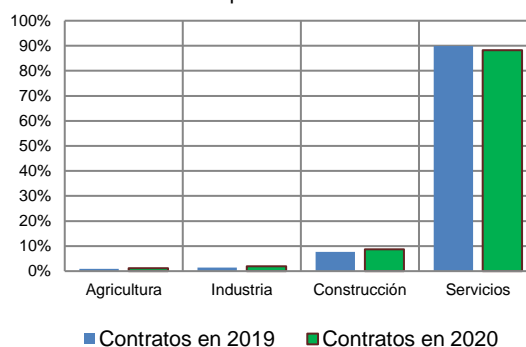

En el AIS del parque nacional el sector servicios es el que mayor número de contratos proporciona anualmente superando el 88% del total, seguido por el sector de la construcción con un 8% y de la industria con un 2%. El sector agrícola prácticamente no alcanza el 1% de las contrataciones totales.

CONTRATOS REGISTRADOS POR MESES. AÑO 2019

MES	TOTAL	TIPO DE CONTRATO						Sectores			
		HOMBRES			MUJERES			Agricultura	Industria	Construcción	Servicios
		INIC. INDEF.	INIC. TEMPORAL	CONVERT. INDEF.	INIC. INDEF.	INIC. TEMPORAL	CONVERT. INDEF.				
1	1.117	72	539	10	41	446	9	3	6	71	1.037
2	640	25	312	7	13	270	13	2	7	53	578
3	554	17	288	13	10	214	12	8	10	67	469
4	654	12	347	5	8	278	4	4	21	54	575
5	534	15	333	8	14	159	5	17	11	107	399
6	721	31	399	4	26	259	2	22	12	83	604
7	1.050	35	502	9	39	454	11	8	22	70	950
8	641	11	326	9	14	276	5	3	9	47	582
9	464	9	197	29	31	185	13	8	6	57	393
10	502	16	243	6	18	212	7	7	10	57	428
11	538	24	262	4	21	220	7	4	8	31	495
12	1.817	148	839	5	112	707	6	0	8	18	1.791

Fuente: Servicio Público de Empleo (SEPE)

CONTRATOS REGISTRADOS POR MESES. AÑO 2020

MES	TOTAL	TIPO DE CONTRATO						Sectores			
		HOMBRES			MUJERES			Agricultura	Industria	Construcción	Servicios
		INIC. INDEF.	INIC. TEMPORAL	CONVERT. INDEF.	INIC. INDEF.	INIC. TEMPORAL	CONVERT. INDEF.				
1	919	43	442	4	48	362	20	4	19	38	858
2	734	20	366	7	13	322	6	5	9	63	657
3	286	10	133	20	2	112	9	3	6	28	249
4	93	1	58	1	3	27	3	5	0	28	60
5	111	6	82	4	2	17	0	9	5	53	44
6	327	10	195	2	3	112	5	7	6	61	253
7	922	36	419	7	34	418	8	7	18	52	845
8	652	10	335	9	16	273	9	2	13	60	577
9	402	13	158	2	16	207	6	6	7	22	367
10	319	14	149	4	18	127	7	5	12	28	274
11	281	11	111	8	15	131	5	7	9	38	227
12	599	50	266	9	21	252	1	7	7	18	567

Fuente: Servicio Público de Empleo (SEPE)

En cuanto al tipo de contratación, en el AIS del Parque Nacional de Aigüestortes i Estany de San Maurici, cerca del 90% son contratos temporales frente a un porcentaje del 8% de indefinidos y algo más de un 2% de temporales que pasan a ser indefinidos. Esta distribución no es simétrica si analizamos también el sexo de la persona contratada ya que, como se puede observar en las gráficas inferiores, el número de contratos a mujeres es sensiblemente inferior. Resulta curioso el drástico descenso de

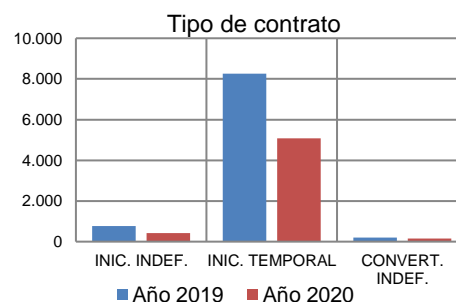

contratos que se observa en el mes de diciembre, muy probablemente relacionado con la no puesta en marcha de las pistas de esquí y todo el turismo de invierno.

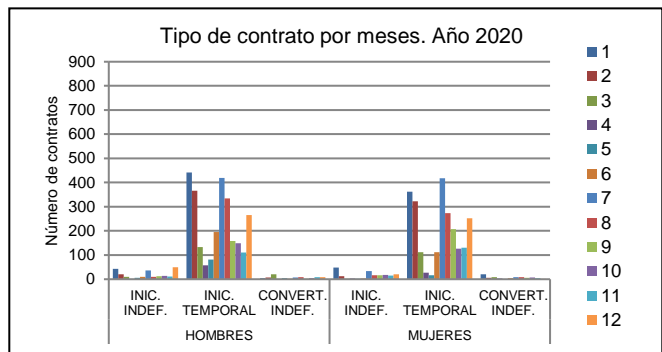
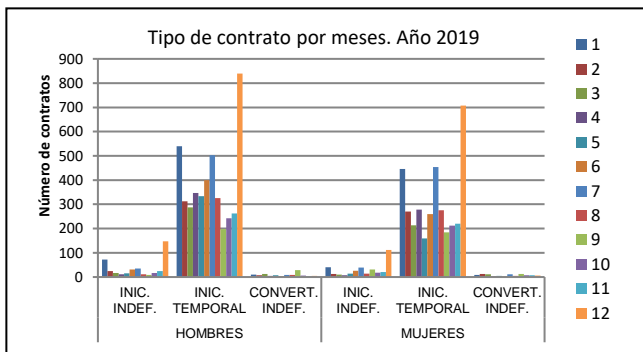

Los contratos registrados en ambos años por sector económico nos proporcionan los siguientes gráficos:

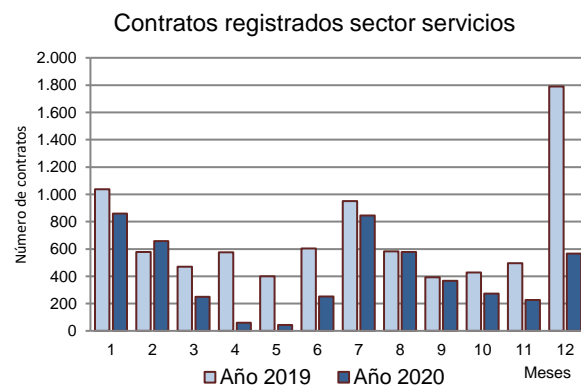
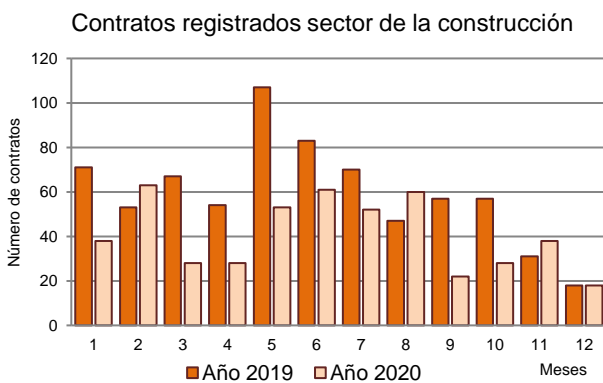
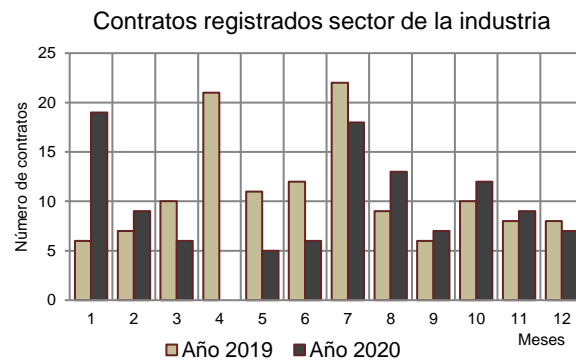
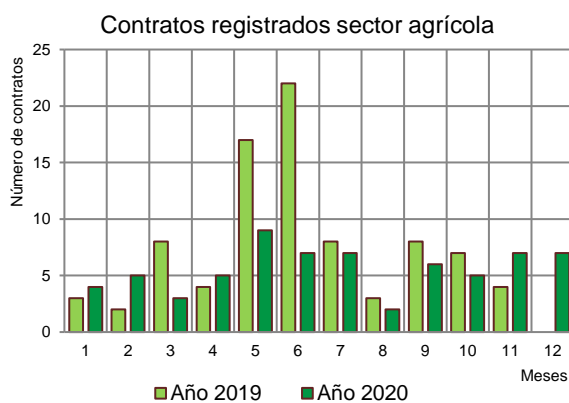

A modo de resumen finalizamos con los dos gráficos de paro y contratos registrados por meses.

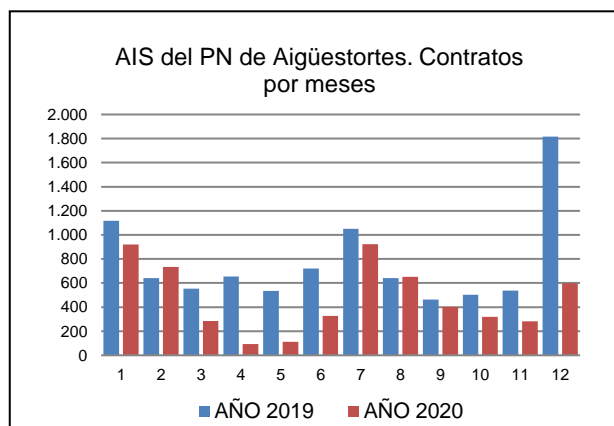
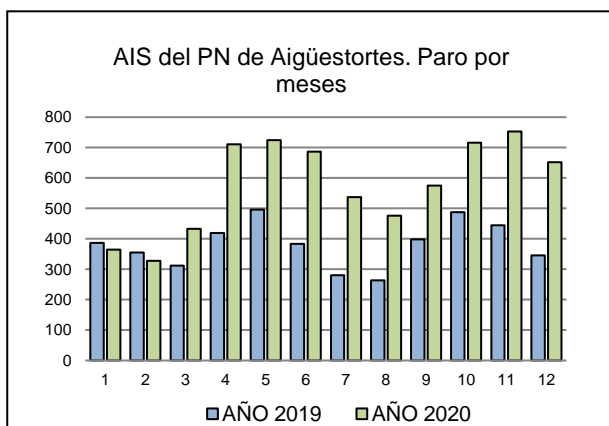

Fuente: Servicio Público de Empleo (SEPE)

• **Parque Nacional Marítimo-terrestre del Archipiélago de Cabrera**

El AIS del Parque Nacional de Cabrera agrupa a dos municipios con una gran diferencia de población entre ellos. En conjunto ambos municipios ganaron un 1,5% de población entre 2019 y 2020 alcanzando los 427.683 habitantes. El AIS presenta una edad media de 40,9 años, inferior a la media del conjunto de las Áreas de Influencia de toda la Red (42,7 años). La población menor de 14 años era del 14,1%, la de jóvenes (de 15-24 años) de 15,8 % y el índice de vejez de 16,0% que supone un dato bajo en la Red, que se sitúa en el 18,3%.

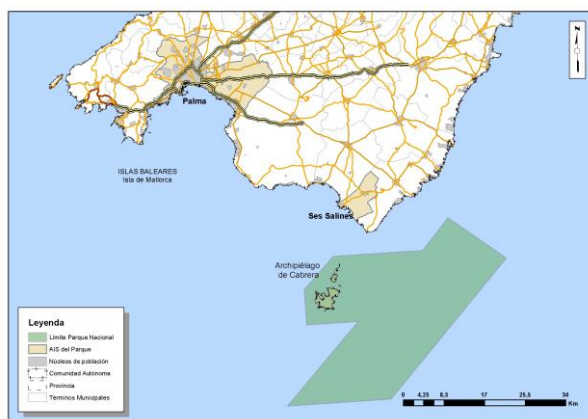

	Año 2019					Año 2020				
	Pob total	Pob 15-64	15-24	25-44	44-65	Pob total	Pob 15-64	15-24	25-44	44-65
PALMA	416.065	289.335	43.845	132.892	112.598	422.587	295.143	45.340	133.472	116.331
SALINES, SES	4.960	3.375	432	1.358	1.585	5.096	3.446	431	1.397	1.618
Total	421.025	292.710	44.277	134.250	114.183	427.683	298.589	45.771	134.869	117.949

Fuente: Instituto Nacional de Estadística (INE)

Se ofrece a continuación los datos sobre paro registrado en el AIS del parque nacional desagregado por los municipios que la componen.

PARO REGISTRADO EN 2019

MUNICIPIOS	TOTAL	SEXO Y EDAD						SECTORES				
		HOMBRES			MUJERES			AGRI-CULTURA	INDUS-TRIA	CONS-TRUCCIÓN	SERVICIOS	SIN EMPLEO ANTERIOR
		<25	25 - 44	>=45	<25	25 - 44	>=45					
PALMA	249.123	14.047	44.069	52.386	12.597	60.656	65.368	2.564	9.846	26.535	193.716	16.462
SALINES, SES	1.764	110	337	402	80	525	310	28	105	195	1.394	42

Fuente: Servicio Público de Empleo (SEPE)

PARO REGISTRADO EN 2020

MUNICIPIOS	TOTAL	SEXO Y EDAD						SECTORES				
		HOMBRES			MUJERES			AGRI-CULTURA	INDUS-TRIA	CONS-TRUCCIÓN	SERVICIOS	SIN EMPLEO ANTERIOR
		<25	25 - 44	>=45	<25	25 - 44	>=45					
PALMA	293.055	32.261	71.116	59.938	34.115	88.861	65.902	5.313	18.225	82.387	231.946	18.241
SALINES, SES	2.197	236	603	462	264	764	371	57	210	738	1.675	39

Fuente: Servicio Público de Empleo (SEPE)

Analizando los datos globales del AIS agrupados por meses encontramos:

PARO REGISTRADO POR MESES. AÑO 2019

MESES	TOTAL PARO	SECTORES					Si empleo anterior	Tasa desempleo
		Agricultura	Industria	Construcción	Servicios			
1	24.124	239	929	2.033	19.704	1.219	8,24%	
2	23.674	240	886	2.054	19.085	1.409	8,09%	
3	22.695	231	808	2.046	18.110	1.500	7,75%	
4	19.684	222	726	2.055	15.227	1.454	6,72%	
5	18.364	209	741	2.098	13.947	1.369	6,27%	
6	17.511	191	722	2.162	13.082	1.354	5,98%	
7	17.957	195	770	2.335	13.261	1.396	6,13%	
8	18.487	200	808	2.517	13.585	1.377	6,32%	
9	18.722	192	797	2.430	13.958	1.345	6,40%	
10	20.903	222	860	2.341	16.128	1.352	7,14%	
11	24.446	215	943	2.272	19.630	1.386	8,35%	
12	24.320	236	961	2.387	19.393	1.343	8,31%	

Fuente: Instituto Nacional de Estadística (INE)

PARO REGISTRADO POR MESES. AÑO 2020

MESES	TOTAL PARO	SECTORES					Tasa desempleo
		Agricultura	Industria	Construcción	Servicios	Si empleo anterior	
1	24.760	222	965	2.291	19.901	1.381	8,29%
2	23.767	225	911	2.202	19.078	1.351	7,96%
3	25.808	231	958	2.498	20.688	1.433	8,64%
4	29.936	267	1.196	3.230	23.690	1.553	10,03%
5	30.849	273	1.190	3.231	24.438	1.717	10,33%
6	30.843	298	1.188	3.151	24.401	1.805	10,33%
7	30.800	302	1.174	3.332	23.957	2.035	10,32%
8	31.654	298	1.203	3.608	24.312	2.233	10,60%
9	32.298	300	1.222	3.524	24.885	2.367	10,82%
10	33.365	331	1.241	3.481	25.787	2.525	11,17%
11	34.807	344	1.311	3.633	26.822	2.697	11,66%
12	34.753	337	1.348	3.792	26.487	2.789	11,64%

Fuente: Instituto Nacional de Estadística (INE)

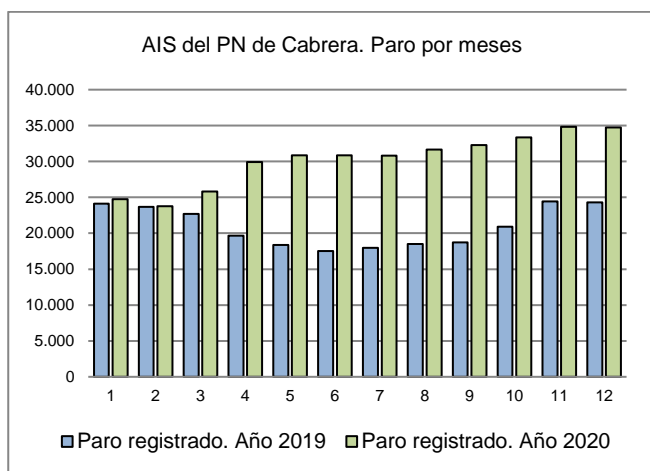

MESES	Variación en el número de parados. Periodo 2019-2020		
	<25	25 - 44	>=45
1	13,53%	2,84%	-0,20%
2	-6,80%	3,19%	-0,49%
3	10,68%	22,51%	6,29%
4	66,26%	79,05%	26,93%
5	114,16%	100,30%	34,33%
6	129,63%	113,17%	39,26%
7	136,37%	100,64%	37,98%
8	132,42%	96,86%	39,99%
9	131,12%	97,45%	41,03%
10	95,62%	72,66%	38,91%
11	66,98%	43,97%	33,57%
12	73,57%	43,60%	33,74%
	71,75%	58,31%	26,95%

El paro registrado aumenta ostensiblemente en 2020 a partir del mes de marzo momento en el que se decreta el confinamiento sanitario.

Si analizamos la gráfica de paro registrado por tramos de edad se observa que la mayor incidencia del paro se centra, en números absolutos en el tramo de edad de 25 a 44 años, si bien referenciamos el aumento de paro al nivel preexistente en 2019, el grupo que sufre un mayor incremento es el tramo de 15.24 años.

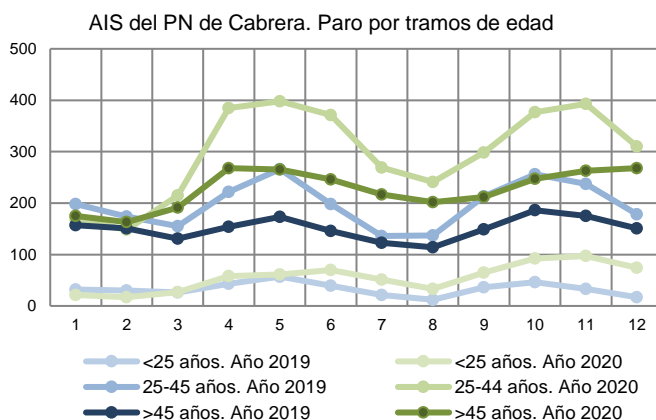

Los contratos registrados en el SEPE en los municipios del AIS del Parque Nacional del Archipiélago de Cabrera fueron:

CONTRATOS REGISTRADOS. AÑO 2019

MUNICIPIOS	TOTAL	Sector				Población 15-64
		Agricultura	Industria	Construcción	Servicios	
PALMA	211.167	733	6.907	17.616	185.911	289.335
SALINES, SES	1.793	31	63	153	1.546	3.375
	212.960	764	6.970	17.769	187.457	292.710

Fuente: Servicio Público de Empleo (SEPE)

CONTRATOS REGISTRADOS. AÑO 2020

MUNICIPIOS	TOTAL	Sector				Población 15-64
		Agricultura	Industria	Construcción	Servicios	
PALMA	107.006	915	4.404	14.792	86.895	295.143
SALINES, SES	789	25	27	147	590	3.446
	107.795	940	4.431	14.939	87.485	298.589

Fuente: Servicio Público de Empleo (SEPE)

Porcentaje de contratos por municipio del AIS

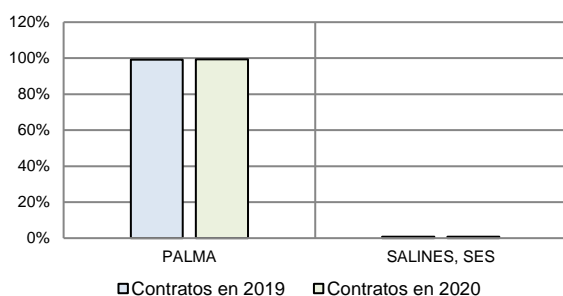

Porcentaje de contratos por sector de producción

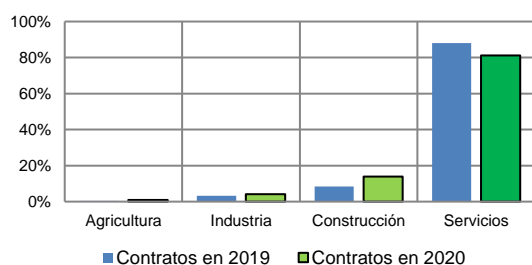

En el AIS del parque nacional el sector servicios es el que mayor número de contratos proporciona anualmente superando el 80% del total, seguido por el sector de la construcción con un 8% (que aumenta en 2020 hasta el 13%) y de la industria con un 3-4%. El sector agrícola no alcanza el 1% de las contrataciones totales.

CONTRATOS REGISTRADOS POR MESES. AÑO 2019

MES	TOTAL	TIPO DE CONTRATO						Sector			
		HOMBRES			MUJERES			Agricultura	Industria	Construcción	Servicios
		INIC. INDEF.	INIC. TEMPORAL	CONVERT. INDEF.	INIC. INDEF.	INIC. TEMPORAL	CONVERT. INDEF.				
1	14.125	891	6.529	483	697	5.084	441	60	531	2.267	11.267
2	14.289	880	6.263	490	837	5.415	404	49	547	1.926	11.767
3	16.958	1.078	7.309	539	1.054	6.588	390	97	745	1.766	14.350
4	20.283	1.175	8.913	511	1.094	8.127	463	71	610	1.372	18.230
5	22.495	1.098	9.970	566	1.052	9.360	449	84	589	1.391	20.431
6	20.622	828	9.147	587	772	8.794	494	84	545	1.243	18.750
7	22.340	938	9.720	726	888	9.440	628	61	589	1.271	20.419
8	15.444	609	6.724	602	516	6.504	489	57	425	889	14.073
9	18.658	864	7.983	604	885	7.733	589	39	604	1.458	16.557
10	19.782	840	8.447	718	879	8.277	621	43	753	1.639	17.347
11	14.853	733	6.481	615	648	5.880	496	62	608	1.524	12.659
12	13.111	506	5.638	426	415	5.705	421	57	424	1.023	11.607

Fuente: Servicio Público de Empleo (SEPE)

CONTRATOS REGISTRADOS POR MESES. AÑO 2020

MES	TOTAL	TIPO DE CONTRATO						Sector			
		HOMBRES			MUJERES			Agricultura	Industria	Construcción	Servicios
		INIC. INDEF.	INIC. TEMPORAL	CONVERT. INDEF.	INIC. INDEF.	INIC. TEMPORAL	CONVERT. INDEF.				
1	13.296	843	5.954	458	654	4.968	419	62	496	1.863	10.875
2	14.442	855	6.560	486	714	5.428	399	92	521	1.891	11.938
3	10.444	693	4.432	479	601	3.788	451	99	324	1.152	8.869
4	3.393	162	1.803	149	151	1.007	121	66	167	898	2.262
5	4.745	311	2.491	163	273	1.367	140	67	325	1.139	3.214
6	6.989	412	3.196	248	404	2.509	220	92	331	1.214	5.352
7	11.075	617	4.940	335	566	4.324	293	91	416	1.256	9.312
8	8.206	367	3.678	339	257	3.299	266	102	395	931	6.778
9	10.315	490	4.101	458	557	4.277	432	53	438	1.308	8.516
10	9.436	382	4.060	468	443	3.770	313	75	376	1.308	7.677
11	8.774	309	3.839	371	334	3.619	302	94	417	1.262	7.001
12	6.680	232	2.661	307	211	3.003	266	47	225	717	5.691

Fuente: Servicio Público de Empleo (SEPE)

En cuanto al tipo de contratación, en el AIS del Parque Nacional del Archipiélago de Cabrera, más del 82% son contratos temporales frente a un porcentaje del 9-10% de indefinidos y un 6-7% de temporales que pasan a ser indefinidos. Esta distribución no es simétrica si analizamos también el sexo de la persona contratada ya que, como se puede observar en las gráficas inferiores, el número de contratos a mujeres es sensiblemente inferior.

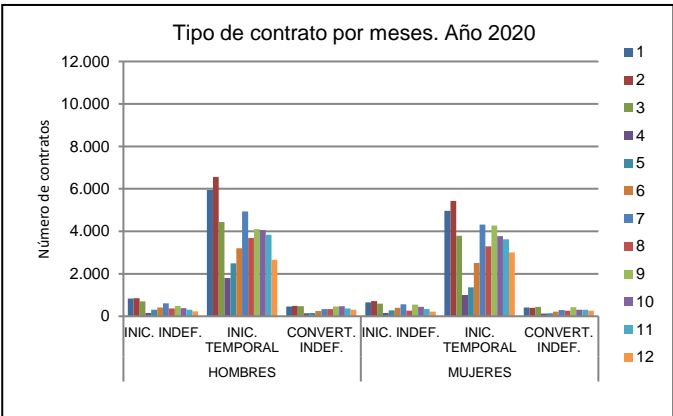
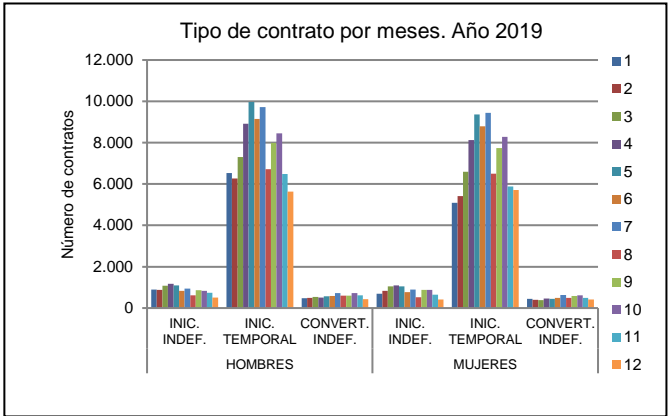
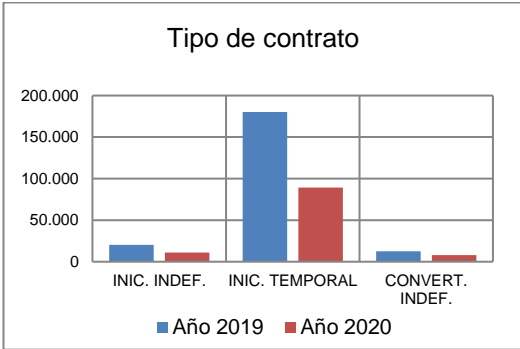

Los contratos registrados en ambos años por sector económico nos proporcionan los siguientes gráficos:

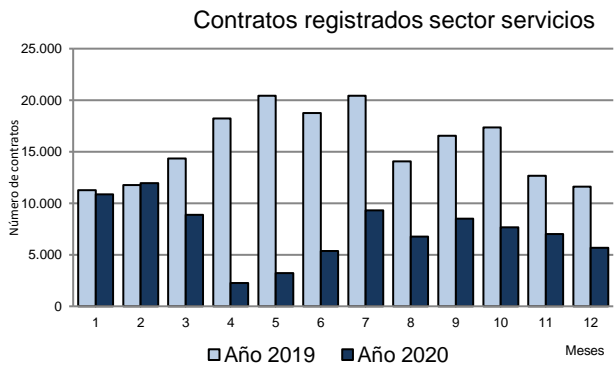
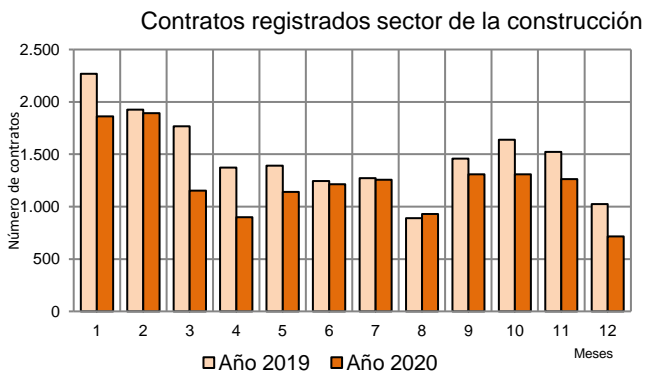
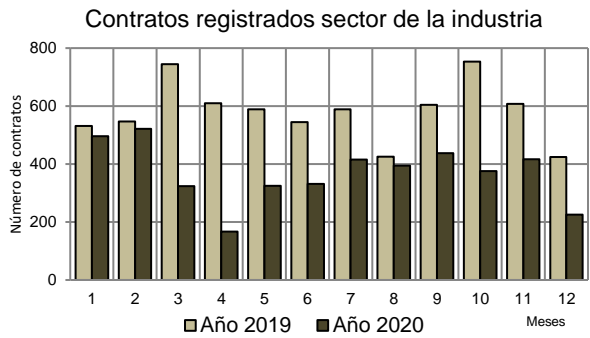
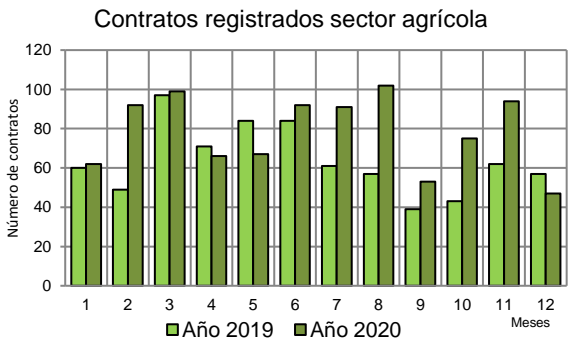

A modo de resumen finalizamos con los dos gráficos de paro y contratos registrados por meses.

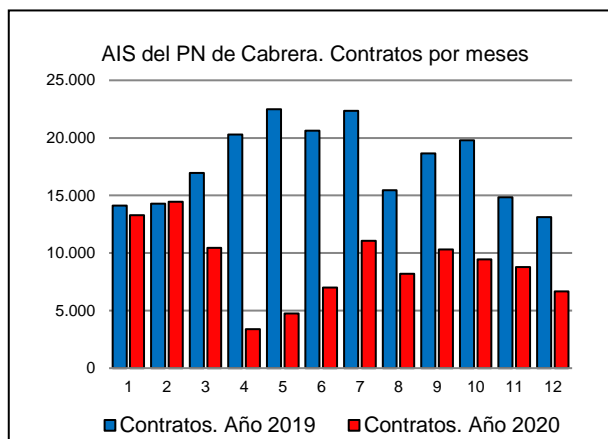
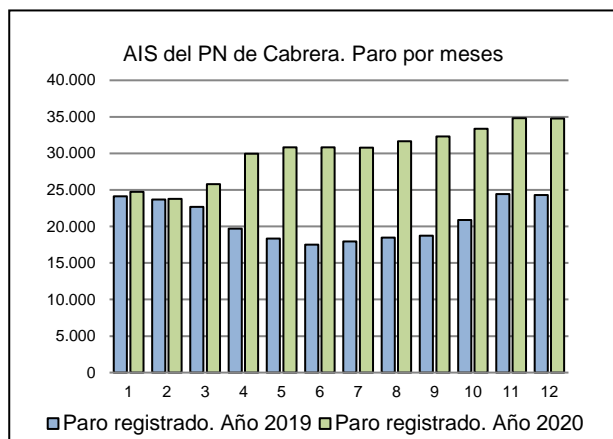

Fuente: Servicio Público de Empleo (SEPE)

● **Parque Nacional de Cabañeros**

El AIS del Parque Nacional de Cabañeros agrupa a seis municipios que en conjunto perdieron un 3,5% de población entre 2019 y 2020 alcanzando los 4.781 habitantes. El AIS presenta una edad media de 51,7 años, bastante superior a la media del conjunto de las Áreas de Influencia de toda la Red (42,7 años). La población menor de 14 años era del 7,8 %, la de jóvenes (de 15-24 años) de 12,4 % y el índice de vejez de 33,0% que supone un dato muy alto en la Red, que se sitúa en el 18,3%.

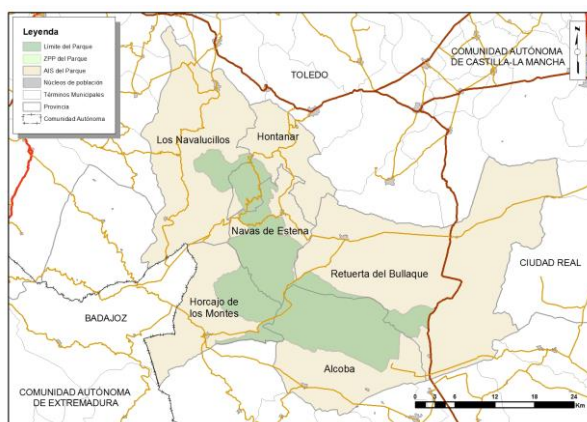

	Año 2019					Año 2020				
	Pobl. total	Pobl. 15-64	15-24	25-44	44-65	Pobl total	Pobl 15-64	15-24	25-44	44-65
ALCOBA	583	374	40	152	182	542	353	34	137	182
HORCAJO DE LOS MONTES	883	522	75	192	255	833	506	68	174	264
NAVAS DE ESTENA	298	175	19	49	107	293	159	18	43	98
RETUERTA DEL BULLAQUE	941	570	84	221	265	927	567	84	213	270
HONTANAR	141	83	9	31	43	136	79	9	31	39
NAVALUCILLOS, LOS	2.106	1.193	171	422	600	2.050	1.158	171	391	596
Total	4.952	2.917	398	1.067	1.452	4.781	2.822	384	989	1.449

Fuente: Instituto Nacional de Estadística (INE)

Se ofrecen a continuación los datos sobre paro registrado en el AIS del parque nacional, desagregado por los municipios que la componen.

PARO REGISTRADO EN 2019

MUNICIPIOS	TOTAL	SEXO Y EDAD						SECTORES				
		HOMBRES			MUJERES			AGRI-CULTURA	INDUS-TRIA	CONS-TRUCCIÓN	SERVICIOS	SIN EMPLEO ANTERIOR
		<25	25 - 44	>=45	<25	25 - 44	>=45					
ALCOBA	558	40	92	76	22	156	172	65	3	22	414	54
HORCAJO DE LOS MONTES	1.197	79	90	324	23	193	488	117	83	105	808	84
NAVAS DE ESTENA	198	3	13	40	2	38	102	55	2	7	111	23
RETUERTA DEL BULLAQUE	860	43	120	177	62	246	212	256	25	34	501	44
HONTANAR	64	5	9	32	4	6	8	13	1	0	46	4
NAVALUCILLOS, LOS	2.131	37	216	407	42	451	978	231	179	121	1.507	93
	5.008											

Fuente: Servicio Público de Empleo (SEPE)

PARO REGISTRADO EN 2020

MUNICIPIOS	TOTAL	SEXO Y EDAD						SECTORES				
		HOMBRES			MUJERES			AGRI-CULTURA	INDUS-TRIA	CONS-TRUCCIÓN	SERVICIOS	SIN EMPLEO ANTERIOR
		<25	25 - 44	>=45	<25	25 - 44	>=45					
ALCOBA	562	37	119	58	51	134	163	80	14	38	363	67
HORCAJO DE LOS MONTES	1.188	38	120	321	42	199	468	156	104	104	760	64
NAVAS DE ESTENA	216	0	29	34	12	44	97	81	2	25	105	3
RETUERTA DEL BULLAQUE	976	19	170	227	38	244	278	279	31	68	550	48
HONTANAR	48	4	3	29	0	0	12	2	0	13	33	0
NAVALUCILLOS, LOS	2.127	46	216	425	103	401	936	273	165	99	1.453	137
	5.117											

Fuente: Servicio Público de Empleo (SEPE)

Analizando los datos globales del AIS agrupados por meses encontramos:

PARO REGISTRADO POR MESES. AÑO 2019

MESES	TOTAL PARO	SECTORES					Si empleo anterior	Tasa desempleo
		Agricultura	Industria	Construcción	Servicios			
1	417	62	23	23	280	29	14,30%	
2	421	59	28	20	285	29	14,43%	
3	420	64	25	19	284	28	14,40%	
4	445	87	28	17	287	26	15,26%	
5	422	59	28	25	284	26	14,47%	
6	419	65	28	24	278	24	14,36%	
7	408	70	25	25	264	24	13,99%	
8	384	50	21	28	263	22	13,16%	
9	410	47	24	32	284	23	14,06%	
10	436	62	21	27	302	24	14,95%	
11	418	59	20	23	292	24	14,33%	
12	408	53	22	26	284	23	13,99%	

Fuente: Instituto Nacional de Estadística (INE)

PARO REGISTRADO POR MESES. AÑO 2020

MESES	TOTAL PARO	SECTORES					Si empleo anterior	Tasa desempleo
		Agricultura	Industria	Construcción	Servicios			
1	434	74	20	30	289	21	15,38%	
2	415	69	25	27	274	20	14,71%	
3	420	71	25	28	276	20	14,88%	
4	456	83	26	41	285	21	16,16%	
5	428	70	27	32	274	25	15,17%	
6	421	77	26	32	260	26	14,92%	
7	429	84	26	30	261	28	15,20%	
8	416	63	27	28	267	31	14,74%	
9	402	58	28	24	260	32	14,25%	
10	427	83	31	25	258	30	15,13%	
11	437	70	28	24	282	33	15,49%	
12	432	69	27	26	278	32	15,31%	

Fuente: Instituto Nacional de Estadística (INE)

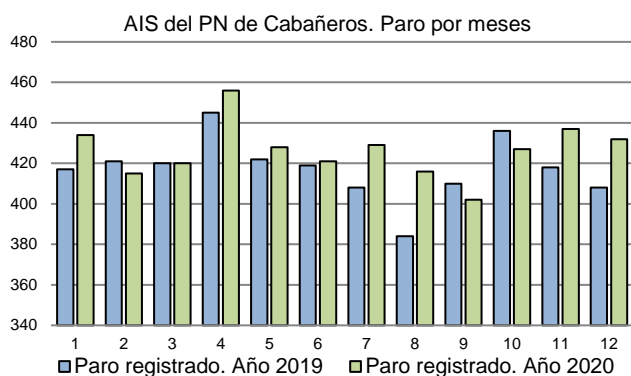

MESES	Variación en el número de parados. Periodo 2019-2020		
	<25	25 - 44	>=45
1	-7,41%	-2,68%	9,54%
2	-9,68%	-8,90%	4,10%
3	0,00%	-9,40%	5,76%
4	13,79%	0,65%	2,29%
5	13,33%	0,00%	0,80%
6	-11,11%	3,73%	0,40%
7	6,25%	7,58%	3,69%
8	17,24%	8,70%	7,08%
9	25,00%	0,00%	-5,84%
10	-5,71%	9,92%	-7,41%
11	22,58%	15,08%	-2,68%
12	38,46%	17,32%	-3,14%
	7,73%	3,01%	1,06%

El paro registrado aumenta en 2020 desde que se decreta el estado de alarma sanitaria, principalmente en los meses de julio y agosto, mientras que en septiembre y octubre el paro fue menor en 2020 que en 2019.

Si analizamos la gráfica de paro registrado por tramos de edad se observa que la mayor incidencia del paro se centra, en números absolutos, en el tramo de edad de mayores de 44 años, aunque si referenciamos el aumento de paro al nivel preexistente en 2019, el grupo que sufre un mayor incremento es el tramo de 15.24 años.

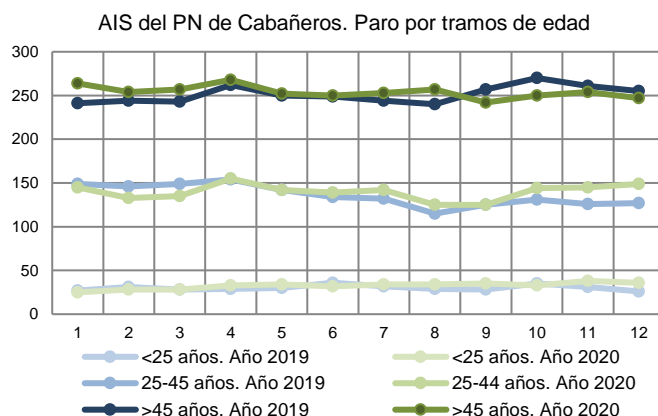

Los contratos registrados en el SEPE en los municipios del AIS del Parque Nacional de Cabañeros fueron:

CONTRATOS REGISTRADOS. AÑO 2019

MUNICIPIOS	TOTAL	Sectores				Población 15-64
		Agricultura	Industria	Construcción	Servicios	
ALCOBA	251	116	0	6	129	374
HORCAJO DE LOS MONTES	247	27	2	12	206	522
NAVAS DE ESTENA	49	11	1	1	36	175
RETUERTA DEL BULLAQUE	734	538	6	33	157	570
HONTANAR	153	145	1	0	7	83
NAVALUCILLOS, LOS	570	250	10	24	286	1.193
	2.004	1.087	20	76	821	2.917

Fuente: Servicio Público de Empleo (SEPE)

CONTRATOS REGISTRADOS. AÑO 2020

MUNICIPIOS	TOTAL	Sectores				Población 15-64
		Agricultura	Industria	Construcción	Servicios	
ALCOBA	175	123	1	12	39	353
HORCAJO DE LOS MONTES	244	74	4	11	155	506
NAVAS DE ESTENA	40	12	5	9	14	159
RETUERTA DEL BULLAQUE	339	262	5	10	62	567
HONTANAR	49	43	0	2	4	79
NAVALUCILLOS, LOS	453	170	9	24	250	1.158
	1.300	684	24	68	524	2.822

Fuente: Servicio Público de Empleo (SEPE)

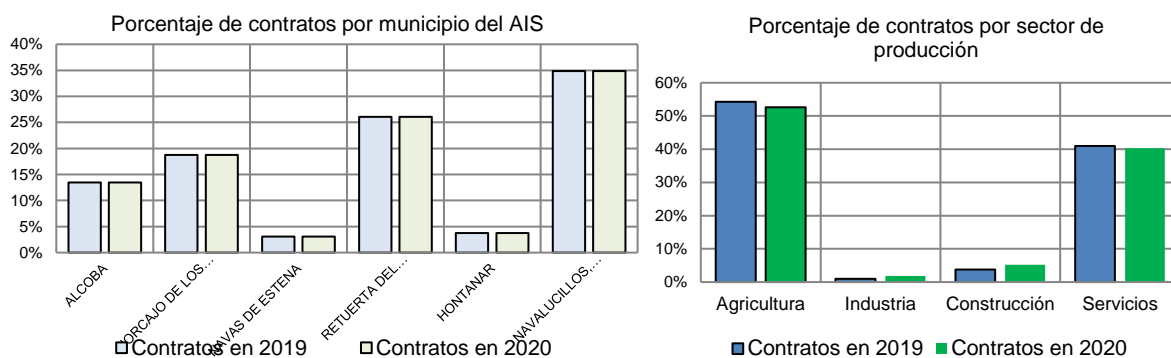

En el AIS del parque nacional el sector agrícola es el que mayor número de contratos proporciona anualmente superando el 50% del total, seguido por el sector de servicios con un 40% y de la industria con un 4%. El sector de la industria no alcanza el 2% de las contrataciones totales.

CONTRATOS REGISTRADOS POR MESES. AÑO 2019

MES	TOTAL	TIPO DE CONTRATO						Sectores			
		HOMBRES			MUJERES			Agricultura	Industria	Construcción	Servicios
		INIC. INDEF.	INIC. TEMPORAL	CONVERT. INDEF.	INIC. INDEF.	INIC. TEMPORAL	CONVERT. INDEF.				
1	320	3	257	0	1	57	2	174	1	1	144
2	249	1	202	1	3	38	4	170	1	9	69
3	86	3	54	0	1	25	3	42	1	10	33
4	111	4	50	2	4	51	0	46	4	4	57
5	119	2	60	2	0	55	0	54	5	10	50
6	149	6	75	8	4	55	1	71	3	6	69
7	119	0	50	3	2	63	1	20	3	7	89
8	128	1	62	0	5	58	2	74	0	7	47
9	116	1	74	2	3	34	2	47	1	7	61
10	185	1	131	1	0	50	2	77	0	5	103
11	218	2	163	5	2	46	0	161	1	5	51
12	204	0	162	3	1	35	3	151	0	5	48

Fuente: Servicio Público de Empleo (SEPE)

CONTRATOS REGISTRADOS POR MESES. AÑO 2020

MES	TOTAL	TIPO DE CONTRATO						Sectores			
		HOMBRES			MUJERES			Agricultura	Industria	Construcción	Servicios
		INIC. INDEF.	INIC. TEMPORAL	CONVERT. INDEF.	INIC. INDEF.	INIC. TEMPORAL	CONVERT. INDEF.				
1	245	3	192	2	0	47	1	177	6	9	53
2	121	2	76	1	1	41	0	44	0	5	72
3	51	1	25	1	1	20	3	25	0	5	21
4	26	1	13	1	0	10	1	10	1	7	8
5	60	2	39	1	0	18	0	37	0	5	18
6	78	4	39	6	3	26	0	27	1	6	44
7	94	2	59	0	3	29	1	31	2	9	52
8	79	1	37	4	2	35	0	25	2	2	50
9	106	1	57	1	2	45	0	47	1	4	54
10	166	1	118	2	0	45	0	91	5	8	62
11	155	3	119	2	0	31	0	99	3	2	51
12	6.680	232	2.661	307	211	3.003	266	47	225	717	5.691

Fuente: Servicio Público de Empleo (SEPE)

En cuanto al tipo de contratación, en el AIS del Parque Nacional de Cabañeros, en torno al 95% son contratos temporales frente a un porcentaje del 2-3% de indefinidos y de temporales que pasan a ser indefinidos respectivamente. Esta distribución presenta también alguna simétrica si analizamos el sexo de la persona contratada ya que, como se puede observar en las gráficas inferiores, el número de contratos a mujeres es inferior.

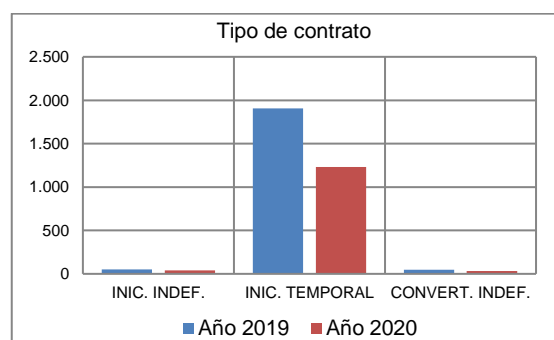

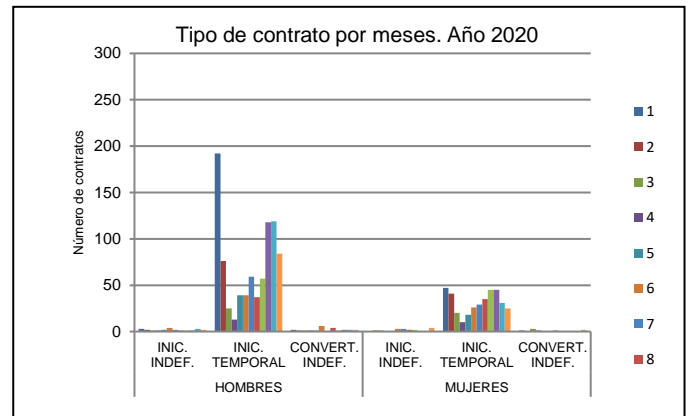
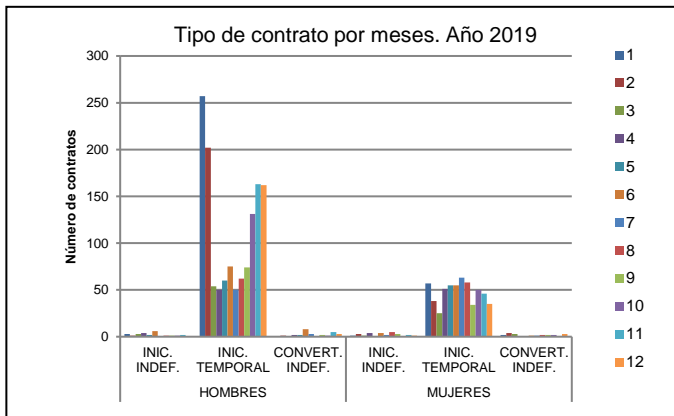

Los contratos registrados en ambos años por sector económico nos proporcionan los siguientes gráficos:

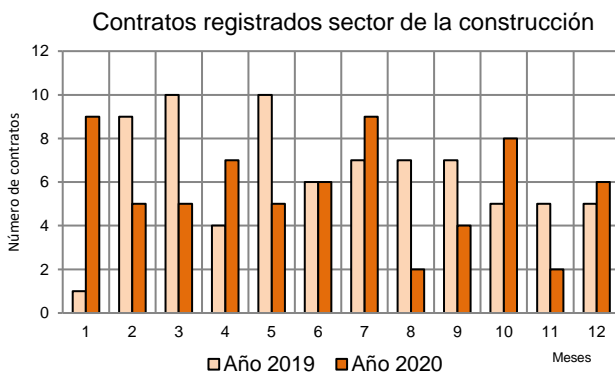
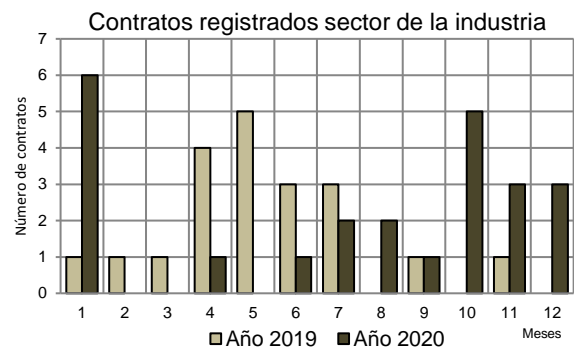
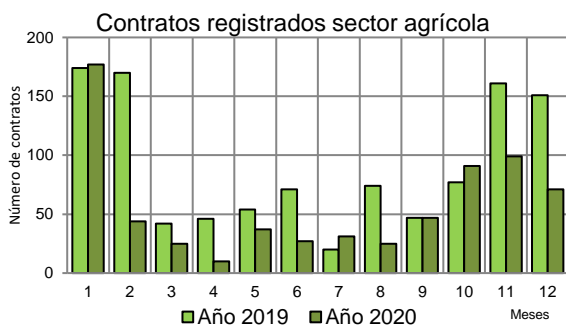

A modo de resumen finalizamos con los dos gráficos de paro y contratos registrados por meses.

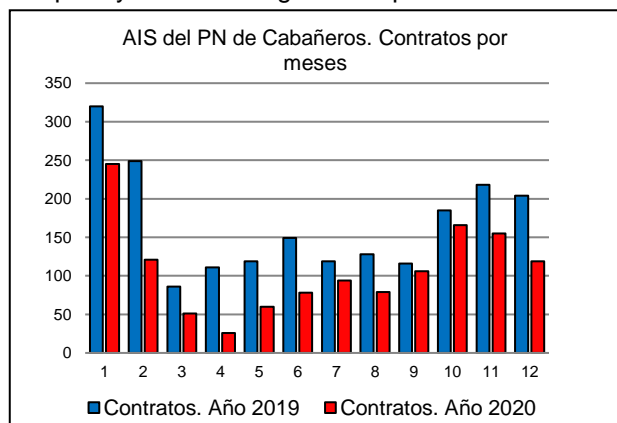
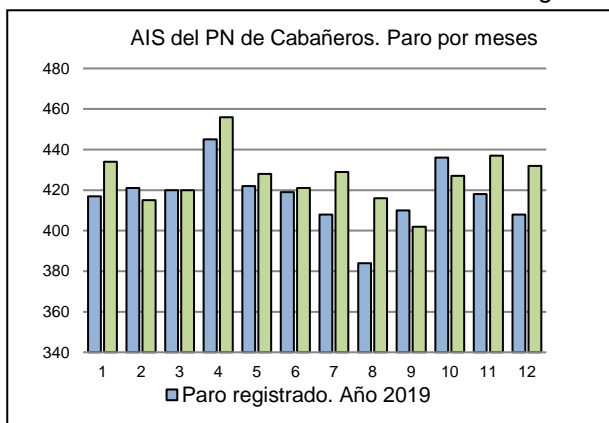

Fuente: Servicio Público de Empleo (SEPE)

● **Parque Nacional de la Caldera de Taburiente**

El AIS del Parque Nacional de la Caldera de Taburiente agrupa a nueve municipios que mantienen una población estable entre 2019 y 2020 alrededor de los 45.600 habitantes. El AIS presenta una edad media de 45,1 años, superior a la media del conjunto de las Áreas de Influencia de toda la Red (42,7 años). La población menor de 14 años era del 11,3 %, la de jóvenes (de 15-24 años) de 15,3 % y el índice de vejez de 22,0% que supone un dato alto en la Red, que se sitúa en el 18,3%.



	Año 2019				
	Pob total	Pob 15-64	15-24	25-44	44-65
BARLOVENTO	1.876	1.158	144	441	573
BREÑA ALTA	7.204	4.917	734	1.950	2.233
GARAFIA	1.667	1.019	99	436	484
PASO, EL	7.622	5.175	806	1.981	2.388
PUNTAGORDA	2.110	1.421	195	583	643
PUNTALLANA	2.506	1.595	216	653	726
SAN ANDRES Y SAUCES	4.141	2.601	339	991	1.271
SANTA CRUZ DE LA PALMA	15.716	10.648	1.640	4.134	4.874
TIJARAFE	2.532	1.691	240	608	843
Total	45.374	30.225	4.413	11.777	14.035

	Año 2020				
	Pob total	Pob 15-64	15-24	25-44	44-65
BARLOVENTO	1.926	1.203	161	439	603
BREÑA ALTA	7.247	4.981	767	1.882	2.332
GARAFIA	1.730	1.062	97	467	498
PASO, EL	7.623	5.194	791	1.991	2.412
PUNTAGORDA	2.203	1.467	208	595	664
PUNTALLANA	2.553	1.646	244	634	768
SAN ANDRES Y SAUCES	4.182	2.623	338	973	1.312
SANTA CRUZ DE LA PALMA	15.695	10.633	1.610	4.074	4.949
TIJARAFE	2.507	1.664	235	584	845
Total	45.666	30.473	4.451	11.639	14.383

Fuente: Instituto Nacional de Estadística (INE)

Se ofrece a continuación los datos sobre paro registrado en el AIS del parque nacional desagregado por los municipios que la componen.

PARO REGISTRADO EN 2019

MUNICIPIOS	TOTAL	SEXO Y EDAD						SECTORES				
		HOMBRES			MUJERES			AGRI-CULTURA	INDUS-TRIA	CONS-TRUCCIÓN	SERVICIOS	SIN EMPLEO ANTERIOR
		<25	25 - 44	>=45	<25	25 - 44	>=45					
BARLOVENTO	1.707	28	253	550	31	289	556	109	86	209	1.159	144
BREÑA ALTA	7.774	235	1.160	1.979	136	1.695	2.569	418	395	809	5.503	649
GARAFIA	1.476	35	270	449	29	319	374	96	39	92	1.121	128
PASO, EL	8.713	318	1.283	2.228	255	2.085	2.544	269	383	1.119	6.089	853
PUNTAGORDA	1.834	68	294	488	70	417	497	69	54	197	1.294	220
PUNTALLANA	1.957	55	278	562	55	464	543	143	158	376	1.085	195
SAN ANDRES Y SAUCES	3.449	93	536	880	69	772	1.099	290	182	273	2.290	414
SANTA CRUZ DE LA PALMA	17.153	568	2.882	4.265	373	3.584	5.481	865	648	1.578	12.312	1.750
TIJARAFE	2.505	109	460	669	75	518	674	117	79	309	1.651	349
	46.568											

Fuente: Servicio Público de Empleo (SEPE)

PARO REGISTRADO EN 2020

MUNICIPIOS	TOTAL	SEXO Y EDAD						SECTORES				
		HOMBRES			MUJERES			AGRI-CULTURA	INDUS-TRIA	CONS-TRUCCIÓN	SERVICIOS	SIN EMPLEO ANTERIOR
		<25	25 - 44	>=45	<25	25 - 44	>=45					
BARLOVENTO	2.134	43	378	603	30	333	747	204	101	215	1.406	208
BREÑA ALTA	9.296	328	1.440	2.295	198	1.969	3.066	504	429	871	6.824	668
GARAFIA	2.171	72	410	576	55	563	495	150	41	149	1.591	240
PASO, EL	10.035	353	1.433	2.642	307	2.359	2.941	326	411	1.226	7.148	924
PUNTAGORDA	2.661	119	512	655	82	646	647	160	67	322	1.855	257
PUNTALLANA	2.458	58	382	599	100	609	710	224	147	630	1.243	214
SAN ANDRES Y SAUCES	3.961	130	612	968	119	909	1.223	325	202	348	2.638	448
SANTA CRUZ DE LA PALMA	19.257	670	3.429	4.734	416	3.970	6.038	1.007	749	1.783	14.071	1.647
TIJARAFE	2.625	66	456	750	73	516	764	130	62	323	1.753	357
	54.598											

Fuente: Servicio Público de Empleo (SEPE)

Analizando los datos globales del AIS agrupados por meses encontramos:

PARO REGISTRADO POR MESES. AÑO 2019

MESES	TOTAL PARO	SECTORES					Si empleo anterior	Tasa desempleo
		Agricultura	Industria	Construcción	Servicios			
1	4.417	232	203	490	3.053	439	14,61%	
2	4.296	208	203	496	2.962	427	14,21%	
3	4.306	209	198	499	2.975	425	14,25%	
4	4.235	200	179	490	2.933	433	14,01%	
5	4.153	199	178	472	2.881	423	13,74%	
6	4.093	193	177	443	2.859	421	13,54%	
7	4.215	184	180	452	2.996	403	13,95%	
8	4.178	184	176	446	2.966	406	13,82%	
9	4.223	192	185	431	2.975	440	13,97%	
10	4.266	230	183	413	2.999	441	14,11%	
11	4.305	256	184	416	3.000	449	14,24%	
12	4.187	298	176	413	2.880	420	13,85%	

Fuente: Instituto Nacional de Estadística (INE)

PARO REGISTRADO POR MESES. AÑO 2020

MESES	TOTAL PARO	SECTORES					Si empleo anterior	Tasa desempleo
		Agricultura	Industria	Construcción	Servicios			
1	4.342	301	186	429	3.043	383	14,25%	
2	4.308	310	178	430	3.010	380	14,14%	
3	4.628	294	187	519	3.252	376	15,19%	
4	4.871	294	197	566	3.432	382	15,98%	
5	4.914	278	190	549	3.500	397	16,13%	
6	4.848	242	183	533	3.468	422	15,91%	
7	4.854	230	179	530	3.495	420	15,93%	
8	4.696	209	183	507	3.374	423	15,41%	
9	4.569	210	184	490	3.235	450	14,99%	
10	4.658	225	199	476	3.271	487	15,29%	
11	3.146	172	131	375	2.137	331	10,32%	
12	4.764	265	212	463	3.312	512	15,63%	

Fuente: Instituto Nacional de Estadística (INE)

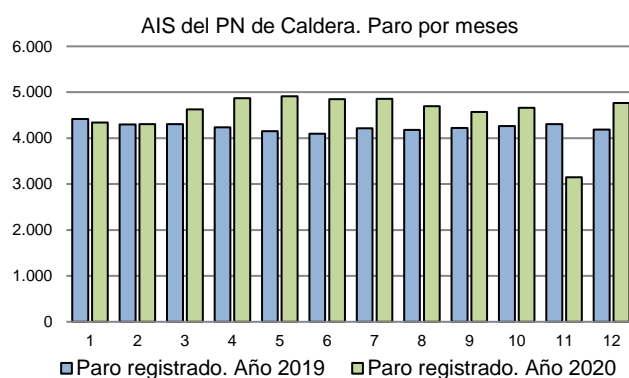

MESES	Variación en el número de parados. Periodo 2019-2020		
	<25	25 - 44	>=45
1	-21,76%	-6,54%	3,91%
2	-17,41%	-2,26%	3,82%
3	-2,88%	9,22%	7,34%
4	10,30%	19,23%	12,59%
5	25,00%	23,41%	14,27%
6	38,76%	23,29%	13,43%
7	30,00%	19,60%	10,90%
8	25,00%	15,04%	9,52%
9	20,25%	7,79%	7,24%
10	23,41%	10,24%	7,05%
11	-9,23%	-24,81%	-30,16%
12	48,95%	16,12%	8,83%
	13,15%	9,01%	5,62%

El paro registrado aumenta en 2020 desde que se decreta el confinamiento sanitario mientras que en el mes de noviembre el paro fue menor en 2020 que en 2019.

Si analizamos la gráfica de paro registrado por tramos de edad se observa que la mayor incidencia del paro se centra, en números absolutos en el tramo de edad de 25- 44 años con números muy similares al tramo de mayores de 45 años. Si tomamos en cuenta el aumento de paro al nivel preexistente en 2019, el grupo que sufre un mayor incremento es el tramo de 15-24 años.

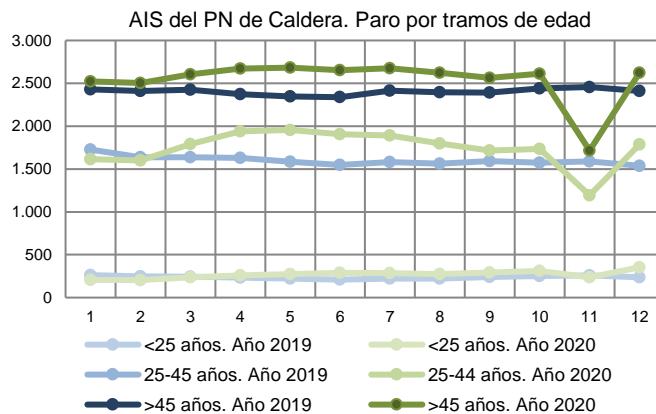

Los contratos registrados en el SEPE en los municipios del AIS del Parque Nacional de la Caldera de Taburiente fueron:

CONTRATOS REGISTRADOS. AÑO 2019

MUNICIPIOS	TOTAL	Sectores				Población 15-64
		Agricultura	Industria	Construcción	Servicios	
BARLOVENTO	380	17	58	69	236	1.158
BREÑA ALTA	1.650	51	65	144	1.390	4.917
GARAFIA	494	9	4	41	440	1.019
PASO, EL	1.017	54	87	124	752	5.175
PUNTAGORDA	270	12	12	40	206	1.421
PUNTALLANA	375	73	35	54	213	1.595
SAN ANDRES Y SAUCES	606	67	32	57	450	2.601
SANTA CRUZ DE LA PALMA	5.462	454	65	325	4.618	10.648
TIJARAFE	456	45	15	118	278	1.691
TOTAL	10.710	782	373	972	8.583	30.225

Fuente: Servicio Público de Empleo (SEPE)

CONTRATOS REGISTRADOS. AÑO 2020

MUNICIPIOS	TOTAL	Sectores				Población 15-64
		Agricultura	Industria	Construcción	Servicios	
BARLOVENTO	301	23	43	62	173	1.203
BREÑA ALTA	1.347	67	44	164	1.072	4.981
GARAFIA	375	16	2	25	332	1.062
PASO, EL	821	27	44	106	644	5.194
PUNTAGORDA	235	4	11	48	172	1.467
PUNTALLANA	363	34	42	49	238	1.646
SAN ANDRES Y SAUCES	667	56	33	66	512	2.623
SANTA CRUZ DE LA PALMA	4.006	334	44	383	3.245	10.633
TIJARAFE	398	36	12	150	200	1.664
TOTAL	8.513	597	275	1.053	6.588	30.473

Fuente: Servicio Público de Empleo (SEPE)

Porcentaje de contratos por municipio del AIS

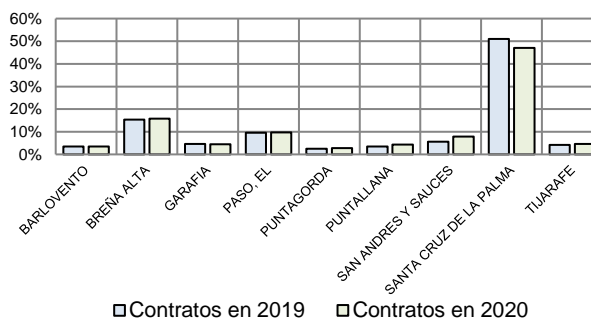

Porcentaje de contratos por sector de producción



En el AIS del parque nacional el sector servicios es el que mayor número de contratos proporciona anualmente superando el 77% del total, seguido por el sector de construcción con un 10-12% y de agricultura con un 7%. El sector de la industria, con un 3% de las contrataciones totales es el que ocupa el último lugar.

CONTRATOS REGISTRADOS POR MESES. AÑO 2019

MES	TOTAL	TIPO DE CONTRATO						Sectores			
		HOMBRES			MUJERES			Agricultura	Industria	Construcción	Servicios
		INIC. INDEF.	INIC. TEMPORAL	CONVERT. INDEF.	INIC. INDEF.	INIC. TEMPORAL	CONVERT. INDEF.				
1	934	39	370	21	32	445	27	70	26	75	763
2	617	13	283	36	20	247	18	32	28	90	467
3	995	25	440	42	20	446	22	80	33	67	815
4	741	20	337	25	27	303	29	36	29	74	602
5	881	23	424	33	23	357	21	104	32	90	655
6	938	20	500	32	14	341	31	143	18	77	700
7	1.060	21	469	39	32	463	36	97	51	76	836
8	769	27	378	26	18	294	26	43	28	70	628
9	880	30	360	35	45	383	27	40	21	84	735
10	1.154	27	526	44	23	504	30	72	55	109	918
11	951	41	364	23	27	470	26	32	31	93	795
12	790	10	330	18	22	389	21	33	21	67	669

Fuente: Servicio Público de Empleo (SEPE)

CONTRATOS REGISTRADOS POR MESES. AÑO 2020

MES	TOTAL	TIPO DE CONTRATO						Sectores			
		HOMBRES			MUJERES			Agricultura	Industria	Construcción	Servicios
		INIC. INDEF.	INIC. TEMPORAL	CONVERT. INDEF.	INIC. INDEF.	INIC. TEMPORAL	CONVERT. INDEF.				
1	1.005	18	441	24	27	474	21	37	21	83	864
2	950	17	469	31	23	391	19	30	32	102	786
3	793	22	349	19	20	358	25	22	26	90	655
4	326	11	165	8	2	136	4	24	19	72	211
5	393	48	181	6	24	128	6	76	25	85	207
6	620	24	370	17	18	178	13	142	24	107	347
7	810	21	407	23	16	326	17	62	31	91	626
8	734	17	351	19	11	327	9	36	18	100	580
9	766	26	299	25	22	377	17	29	15	79	643
10	775	30	348	23	24	332	18	34	17	79	645
11	654	12	354	19	8	241	20	78	26	122	428
12	687	12	286	23	7	334	25	27	21	43	596

Fuente: Servicio Público de Empleo (SEPE)

En cuanto al tipo de contratación, en el AIS del Parque Nacional de la Caldera de Taburiente, en torno al 88% son contratos temporales frente a un porcentaje del 5-6% de indefinidos y de temporales que pasan a ser indefinidos respectivamente. Esta distribución presenta también una clara asimetría si analizamos el sexo de la persona contratada ya que, como se puede observar en las gráficas inferiores, el número de contratos a mujeres es muy inferior.

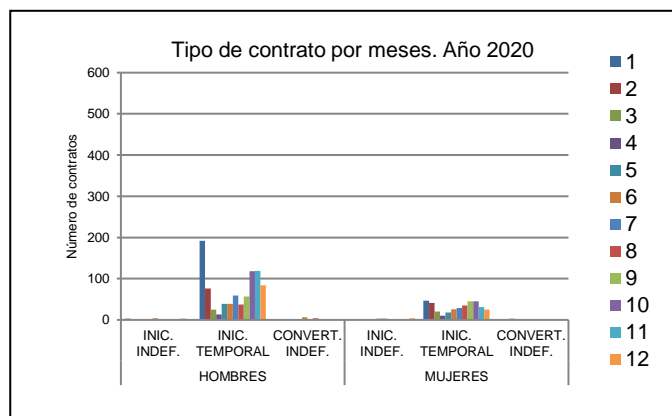
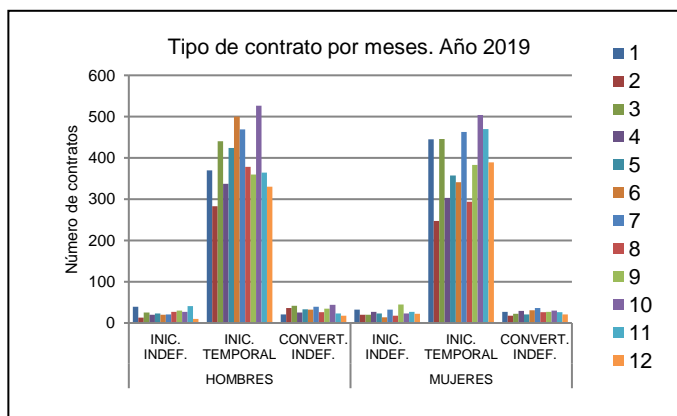
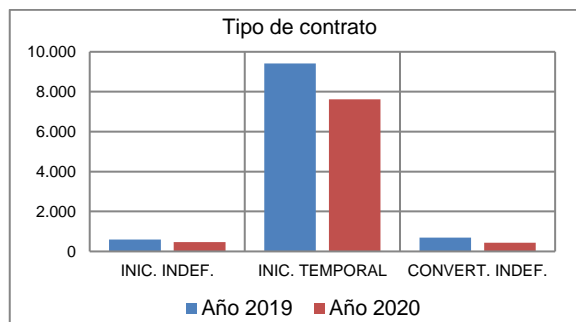

Los contratos registrados en ambos años por sector económico nos proporcionan los siguientes gráficos:

Contratos registrados sector agrícola

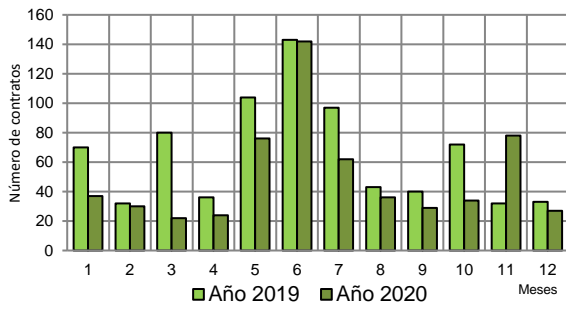

Contratos registrados sector de la industria

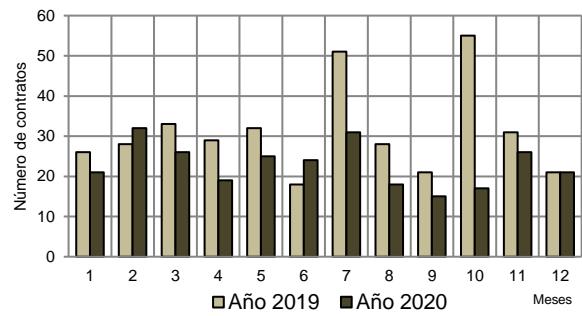

Contratos registrados sector de la construcción

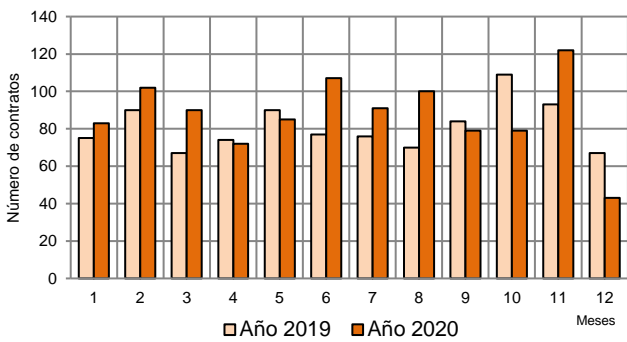

Contratos registrados sector servicios

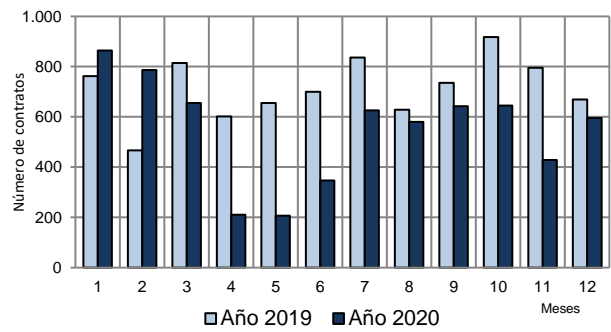

A modo de resumen finalizamos con los dos gráficos de paro y contratos registrados por meses.

AIS del PN de la Caldera de Taburiente. Paro por meses

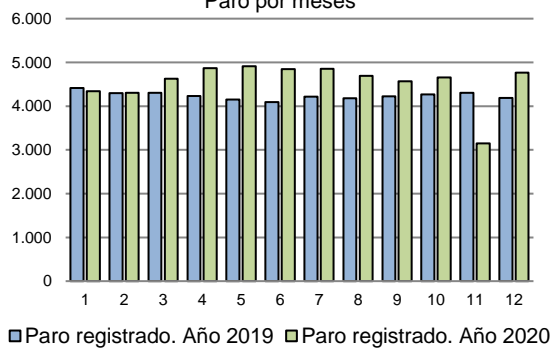

AIS del PN de la Caldera de Taburiente. Contratos por meses

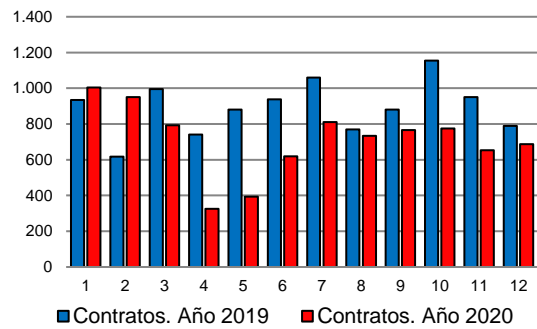

Fuente: Servicio Público de Empleo (SEPE)

- **Parque Nacional de Doñana**

El AIS del Parque Nacional de Doñana agrupa a cuatro municipios que mantienen una población estable entre 2019 y 2020 alrededor de los 44.800 habitantes. El AIS presenta una edad media de 39,4 años, muy inferior a la media del conjunto de las Áreas de Influencia de toda la Red (42,7 años). La población menor de 14 años era del 16,1 %, la de jóvenes (de 15-24 años) de 17,2 % y el índice de vejez de 14,0% que supone un dato muy inferior al de la Red, que se sitúa en el 18,3%.



	Año 2019					Año 2020				
	Pob total	Pob 15-64	15-24	25-44	44-65	Pob total	Pob 15-64	15-24	25-44	44-65
ALMONTE	24.191	17.399	2.642	7.997	6.760	24.507	17.640	2.601	7.989	7.050
HINOJOS	3.976	2.643	374	1.148	1.121	3.961	2.621	367	1.113	1.141
AZNALCAZAR	4.586	3.031	504	1.392	1.135	4.588	3.058	507	1.352	1.199
PUEBLA DEL RIO, LA	11.868	8.082	1.246	3.452	3.384	11.920	8.114	1.251	3.374	3.489
Total	44.621	31.155	4.766	13.989	12.400	44.976	31.433	4.726	13.828	12.879

Fuente: Instituto Nacional de Estadística (INE)

Se ofrece a continuación los datos sobre paro registrado en el AIS del parque nacional desagregado por los municipios que la componen.

PARO REGISTRADO EN 2019

MUNICIPIOS	TOTAL	SEXO Y EDAD						SECTORES				
		HOMBRES			MUJERES			AGRI-CULTURA	INDUS-TRIA	CONS-TRUCCIÓN	SERVICIOS	SIN EMPLEO ANTERIOR
		<25	25 - 44	>=45	<25	25 - 44	>=45					
ALMONTE	26.359	1.114	4.821	4.982	1.006	7.226	7.210	13.805	692	1.715	9.302	845
HINOJOS	2.661	170	520	578	122	753	518	651	255	184	1.508	63
AZNALCAZAR	4.475	217	839	821	194	1.475	929	671	264	284	3.088	168
PUEBLA DEL RIO, LA	17.064	793	3.016	3.275	759	4.758	4.463	1.501	1.071	1.886	11.353	1.253
	50.559											

Fuente: Servicio Público de Empleo (SEPE)

PARO REGISTRADO EN 2020

MUNICIPIOS	TOTAL	SEXO Y EDAD						SECTORES				
		HOMBRES			MUJERES			AGRI-CULTURA	INDUS-TRIA	CONS-TRUCCIÓN	SERVICIOS	SIN EMPLEO ANTERIOR
		<25	25 - 44	>=45	<25	25 - 44	>=45					
ALMONTE	40.919	1.888	7.688	7.137	1.592	10.713	11.901	24.251	745	2.244	12.422	1.257
HINOJOS	2.915	207	676	575	139	760	558	811	250	207	1.582	65
AZNALCAZAR	5.886	304	1.200	964	320	1.930	1.168	1.006	306	467	3.859	248
PUEBLA DEL RIO, LA	20.289	1.010	3.623	3.676	949	5.738	5.293	2.131	1.323	2.122	13.187	1.526
	70.009											

Fuente: Servicio Público de Empleo (SEPE)

Analizando los datos globales del AIS agrupados por meses encontramos:

PARO REGISTRADO POR MESES. AÑO 2019

MESES	TOTAL PARO	SECTORES					Si empleo anterior	Tasa desempleo
		Agricultura	Industria	Construcción	Servicios			
1	4.323	1.252	206	350	2.322	193	13,88%	
2	3.965	1.007	209	335	2.220	194	12,73%	
3	3.515	769	197	317	2.037	195	11,28%	
4	3.239	714	177	319	1.855	174	10,40%	
5	3.440	981	188	311	1.779	181	11,04%	
6	4.738	2.281	187	313	1.775	182	15,21%	
7	4.571	2.029	167	329	1.877	169	14,67%	
8	4.049	1.384	171	359	1.955	180	13,00%	
9	3.930	1.001	179	345	2.192	213	12,61%	
10	4.465	1.326	187	346	2.384	222	14,33%	
11	5.108	1.883	205	352	2.449	219	16,40%	
12	5.216	2.001	209	393	2.406	207	16,74%	

PARO REGISTRADO POR MESES. AÑO 2020

MESES	TOTAL PARO	SECTORES					Si empleo anterior	Tasa desempleo
		Agricultura	Industria	Construcción	Servicios			
1	4.704	1.471	210	371	2.457	195	14,97%	
2	4.056	1.107	195	343	2.212	199	12,90%	
3	4.698	1.068	220	551	2.656	203	14,95%	
4	4.713	1.135	213	483	2.675	207	14,99%	
5	4.770	1.412	208	412	2.535	203	15,18%	
6	7.108	3.611	212	383	2.501	401	22,61%	
7	7.907	4.581	199	405	2.468	254	25,16%	
8	5.728	2.338	213	445	2.480	252	18,22%	
9	5.656	2.097	220	405	2.654	280	17,99%	
10	6.074	2.407	235	383	2.745	304	19,32%	
11	7.058	3.303	244	402	2.815	294	22,45%	
12	7.537	3.669	255	457	2.852	304	23,98%	

Fuente: Instituto Nacional de Estadística (INE)

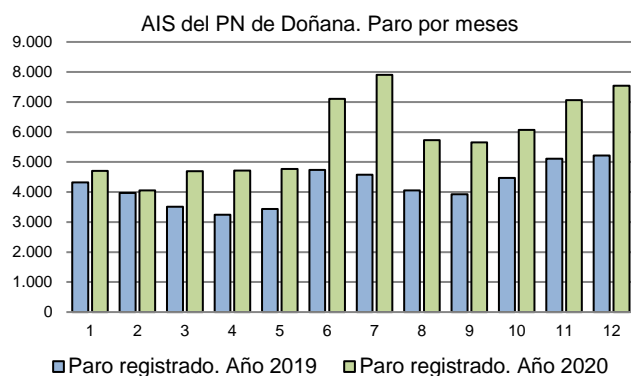

MESES	Variación en el número de parados. Periodo 2019-2020		
	<25	25 - 44	>=45
1	7,01%	3,35%	14,98%
2	-9,79%	-2,50%	9,97%
3	27,60%	38,14%	30,38%
4	59,92%	47,83%	40,91%
5	46,10%	37,95%	38,12%
6	97,38%	49,40%	43,10%
7	110,00%	76,02%	63,36%
8	69,06%	41,60%	36,84%
9	40,91%	45,47%	43,03%
10	34,74%	32,42%	40,18%
11	37,20%	36,93%	39,73%
12	56,46%	45,63%	41,02%
	46,49%	38,11%	37,30%

El paro registrado aumenta en 2020 desde que se decreta el estado de alarma sanitaria manteniéndose más alto que en 2019 el resto del año.

Si analizamos la gráfica de paro registrado por tramos de edad se observa que la mayor incidencia del paro se centra, en números absolutos, en el tramo de edad de 25- 44 años con números similares al tramo de mayores de 45 años. Si tomamos en cuenta el aumento de paro al nivel preexistente en 2019, el grupo que sufre un mayor incremento es el tramo de 15-24 años.

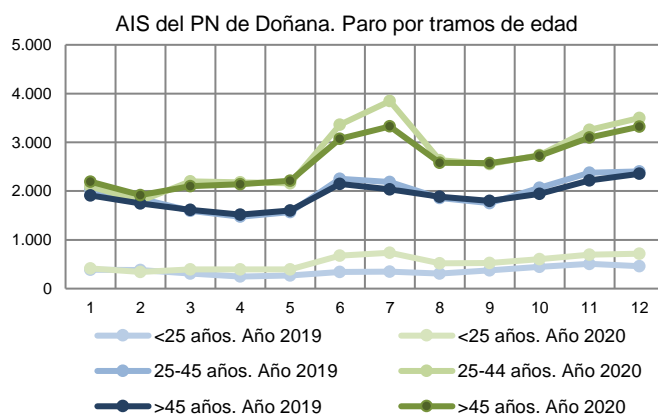

Los contratos registrados en el SEPE en los municipios del AIS del Parque Nacional de Doñana fueron:

CONTRATOS REGISTRADOS. AÑO 2019

MUNICIPIOS	TOTAL	Sector				Población 15-64
		Agricultura	Industria	Construcción	Servicios	
ALMONTE	53.595	35.950	262	1.737	15.646	17.399
HINOJOS	3.702	1.756	544	259	1.143	2.643
AZNALCAZAR	5.083	2.635	957	264	1.216	3.031
PUEBLA DEL RIO, LA	4.358	807	159	464	2.830	8.082
	66.738	41.148	1.922	2.724	20.835	31.155

Fuente: Servicio Público de Empleo (SEPE)

CONTRATOS REGISTRADOS. AÑO 2020

MUNICIPIOS	TOTAL	Sector				Población 15-64
		Agricultura	Industria	Construcción	Servicios	
ALMONTE	45.954	37.784	159	1.188	6.823	17.640
HINOJOS	2.917	1.550	460	203	704	2.621
AZNALCAZAR	4.872	3.287	809	221	555	3.058
PUEBLA DEL RIO, LA	2.268	564	106	298	1.300	8.114
	56.011	43.185	1.534	1.910	9.382	31.433

Fuente: Servicio Público de Empleo (SEPE)

Porcentaje de contratos por municipio del AIS

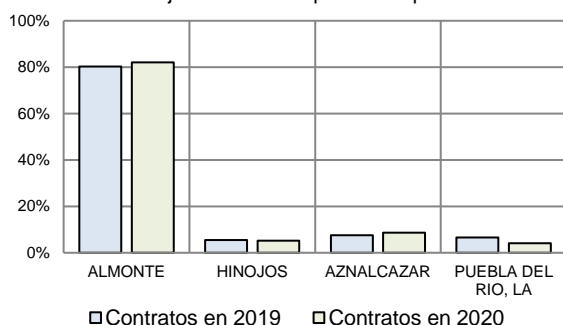

Porcentaje de contratos por sector de producción

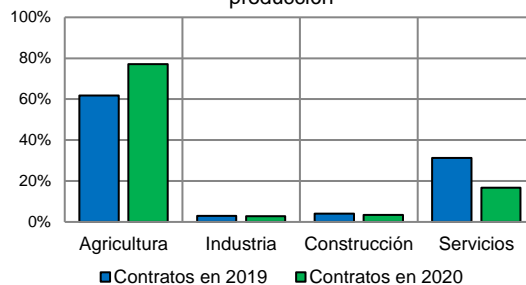

En el AIS del parque nacional el sector agrícola es el que mayor número de contratos proporciona anualmente superando el 60% del total (y llegando en 2020 al 77% de los contratos registrados en el AIS), seguido por el sector de construcción con un 30% (que en 2020 bajó hasta el 16%) y de construcción con un 3-4%. El sector de la industria, con algo más de un 3% de las contrataciones totales es el que ocupa el último lugar.

CONTRATOS REGISTRADOS POR MESES. AÑO 2019

MES	TOTAL	TIPO DE CONTRATO						Sector			
		HOMBRES			MUJERES			Agricultura	Industria	Construcción	Servicios
		INIC. INDEF.	INIC. TEMPORAL	CONVERT. INDEF.	INIC. INDEF.	INIC. TEMPORAL	CONVERT. INDEF.				
1	4.637	32	2.157	19	47	2.362	20	3.226	180	317	914
2	5.933	68	2.499	13	68	3.266	19	4.632	120	175	1.006
3	9.412	48	3.952	9	40	5.357	6	7.403	154	215	1.640
4	8.969	20	3.880	17	26	5.019	7	6.652	175	243	1.899
5	6.789	22	2.883	17	22	3.833	12	4.142	173	206	2.268
6	4.909	12	2.469	23	7	2.373	25	1.695	195	215	2.804
7	5.259	73	2.012	322	83	2.305	464	989	198	384	3.579
8	3.514	26	1.893	13	8	1.564	10	1.633	126	159	1.596
9	4.820	30	2.333	31	31	2.370	25	2.697	184	241	1.698
10	6.246	41	2.831	35	42	3.278	19	4.390	146	173	1.537
11	3.451	21	1.597	11	20	1.795	7	2.110	143	224	974
12	2.799	22	1.381	10	13	1.366	7	1.579	128	172	920

Fuente: Servicio Público de Empleo (SEPE)

CONTRATOS REGISTRADOS POR MESES. AÑO 2020

MES	TOTAL	TIPO DE CONTRATO						Sector			
		HOMBRES			MUJERES			Agricultura	Industria	Construcción	Servicios
		INIC. INDEF.	INIC. TEMPORAL	CONVERT. INDEF.	INIC. INDEF.	INIC. TEMPORAL	CONVERT. INDEF.				
1	5.699	30	2.403	25	34	3.177	30	4.270	195	238	996
2	7.735	26	3.203	18	26	4.437	25	6.103	217	200	1.215
3	8.450	25	3.753	16	20	4.625	11	7.163	141	122	1.024
4	5.630	6	3.194	5	4	2.416	5	5.102	147	133	248
5	5.844	19	3.285	6	8	2.518	8	4.969	145	184	546
6	4.060	25	2.398	16	8	1.608	5	2.543	139	174	1.204
7	3.567	12	1.910	9	5	1.627	4	1.311	224	149	1.883
8	2.660	25	1.425	24	12	1.168	6	1.413	116	134	997
9	4.920	25	2.628	25	23	2.207	12	3.500	146	172	1.102

10	5.021	14	2.319	41	14	2.607	26	3.881	92	190	858
11	3.772	20	1.821	236	14	1.449	232	2.889	90	184	609
12	2.220	10	1.004	40	10	1.141	15	1.352	106	179	583

Fuente: Servicio Público de Empleo (SEPE)

En cuanto al tipo de contratación, en el AIS del Parque Nacional de Doñana, en torno al 97% son contratos temporales frente a un porcentaje del 1-1,5% de indefinidos y de temporales que pasan a ser indefinidos. Esta distribución presenta bastante simetría si analizamos el sexo de la persona contratada ya que, como se puede observar en las gráficas inferiores, el número de contratos a hombre y a mujeres es similar, aunque en 2020 se realizaron menos contratos a mujeres.

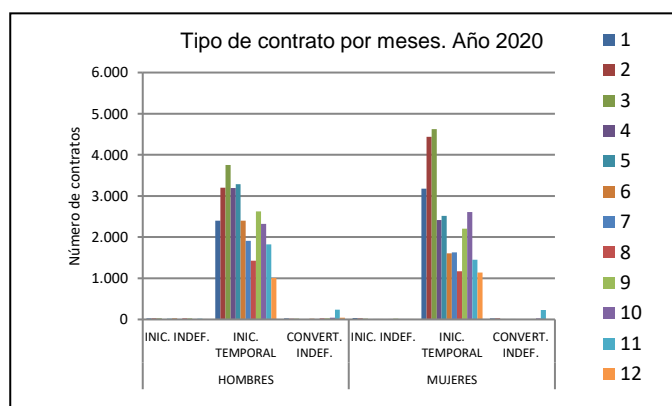
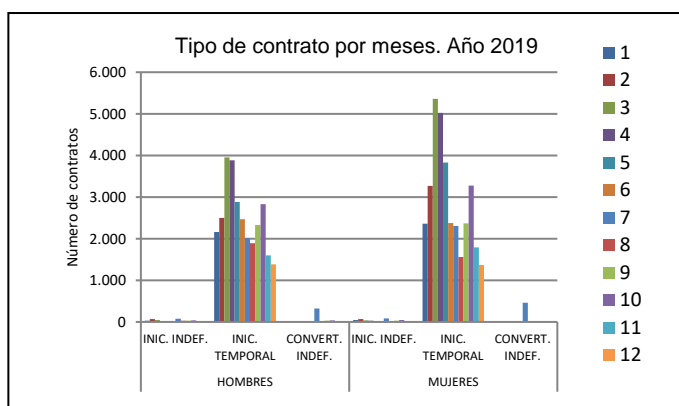
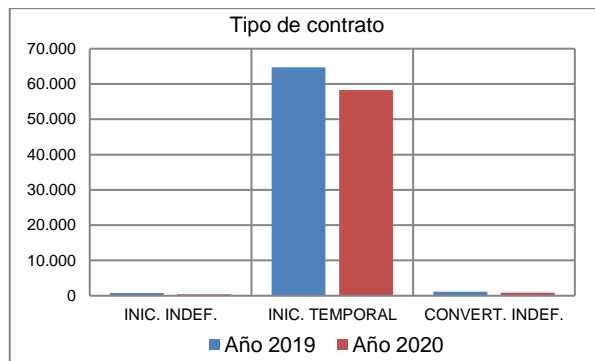

Los contratos registrados en ambos años por sector económico nos proporcionan los siguientes gráficos:

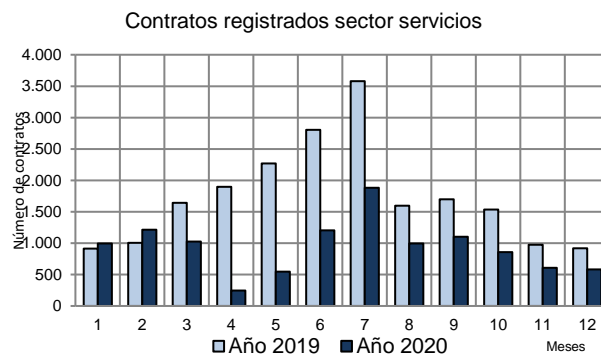
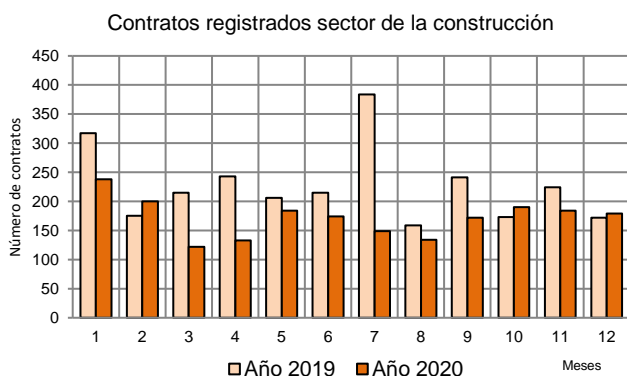
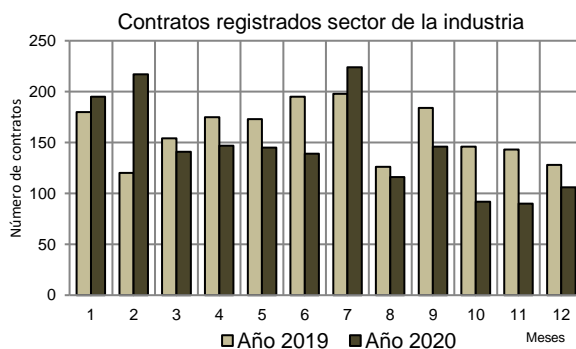
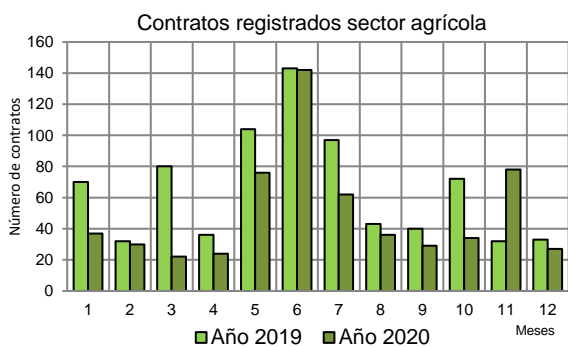

A modo de resumen finalizamos con los dos gráficos de paro y contratos registrados por meses.

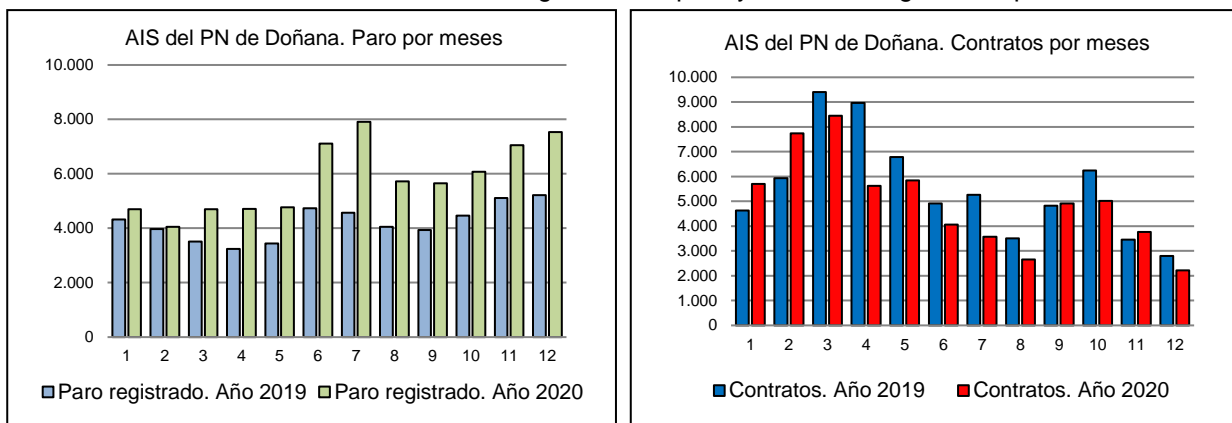

Fuente: Servicio Público de Empleo (SEPE)

• **Parque Nacional de Garajonay**

El AIS del Parque Nacional de Garajonay agrupa a seis municipios que mantienen una población estable entre 2019 y 2020 de alrededor de los 21.600 habitantes. El AIS presenta una edad media de 45,4 años, superior a la media del conjunto de las Áreas de Influencia de toda la Red (42,7 años). La población menor de 14 años era del 10,7 %, la de jóvenes (de 15-24 años) de 15,2 % y el índice de vejez de 21,6 % que supone un dato superior al de la Red, que se sitúa en el 18,3%.

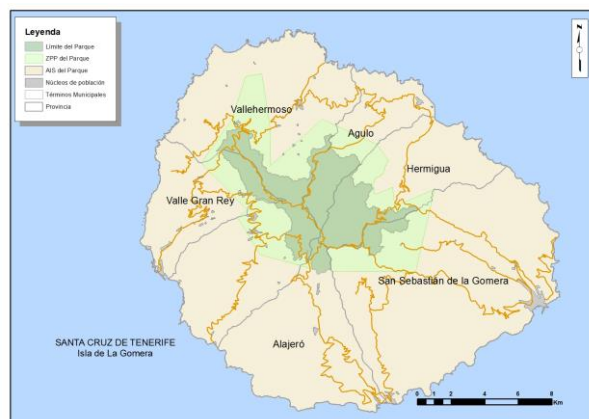

	Año 2019					Año 2020				
	Pob total	Pob 15-64	15-24	25-44	44-65	Pob total	Pob 15-64	15-24	25-44	44-65
AGULO	1.096	681	97	238	346	1.110	694	105	219	370
ALAJERO	2.017	1.386	219	533	634	2.026	1.381	222	514	645
HERMIGUA	1.832	1.211	176	420	615	1.775	1.180	168	393	619
SAN SEBASTIAN DE LA GOMERA	9.093	6.349	963	2.562	2.824	9.258	6.460	981	2.569	2.910
VALLE GRAN REY	4.564	3.166	404	1.119	1.643	4.630	3.218	415	1.132	1.671
VALLEHERMOSO	2.901	1.785	228	637	920	2.879	1.767	213	627	927
Total	21.503	14.578	2.087	5.509	6.982	21.678	14.700	2.104	5.454	7.142

Fuente: Instituto Nacional de Estadística (INE)

Se ofrece a continuación los datos sobre paro registrado en el AIS del parque nacional desagregado por los municipios que la componen.

PARO REGISTRADO EN 2019

MUNICIPIOS	TOTAL	SEXO Y EDAD						SECTORES				
		HOMBRES			MUJERES			AGRI-CULTURA	INDUS-TRIA	CONS-TRUCCIÓN	SERVICIOS	SIN EMPLEO ANTERIOR
		<25	25 - 44	>=45	<25	25 - 44	>=45					
AGULO	916	39	136	318	17	149	257	302	1	163	421	29
ALAJERO	1.505	56	282	393	37	289	448	235	19	194	1.006	51
HERMIGUA	2.113	64	299	753	46	372	579	481	23	366	1.143	100
SAN SEBASTIAN DE LA GOMERA	8.036	279	1.448	2.075	181	1.895	2.158	1.311	159	806	5.373	387
VALLE GRAN REY	3.440	123	549	1.352	57	511	848	496	70	439	2.217	218
VALLEHERMOSO	2.838	98	369	1.005	41	450	875	721	151	346	1.458	162
	18.848											

Fuente: Servicio Público de Empleo (SEPE)

PARO REGISTRADO EN 2020

MUNICIPIOS	TOTAL	SEXO Y EDAD						SECTORES				
		HOMBRES			MUJERES			AGRI-CULTURA	INDUS-TRIA	CONS-TRUCCIÓN	SERVICIOS	SIN EMPLEO ANTERIOR
		<25	25 - 44	>=45	<25	25 - 44	>=45					
AGULO	297	20	54	81	22	58	62	46	0	21	209	21
ALAJERO	448	23	79	147	9	90	100	-20	8	51	397	12
HERMIGUA	641	11	72	269	-3	149	143	97	2	111	414	17
SAN SEBASTIAN DE LA GOMERA	2.858	96	547	737	67	657	754	293	54	380	1.970	161
VALLE GRAN REY	958	51	146	369	12	191	189	10	8	131	776	33
VALLEHERMOSO	850	30	84	322	20	154	240	185	40	97	493	35
	6.052											

Fuente: Servicio Público de Empleo (SEPE)

Analizando los datos globales del AIS agrupados por meses encontramos:

PARO REGISTRADO POR MESES. AÑO 2019

MESES	TOTAL PARO	SECTORES					Si empleo anterior	Tasa desempleo
		Agricultura	Industria	Construcción	Servicios			
1	1.371	180	37	123	945	86	9,40%	
2	1.276	141	33	110	911	81	8,75%	
3	1.362	267	29	114	873	79	9,34%	
4	1.378	255	27	109	904	83	9,45%	
5	1.551	253	33	253	934	78	10,64%	
6	1.571	278	29	240	949	75	10,78%	
7	1.578	282	33	232	966	65	10,82%	
8	1.646	332	38	232	972	72	11,29%	
9	1.697	355	46	232	988	76	11,64%	
10	1.803	376	45	236	1.059	87	12,37%	
11	1.827	429	38	215	1.060	85	12,53%	
12	1.788	398	35	218	1.057	80	12,27%	

Fuente: Instituto Nacional de Estadística (INE)

PARO REGISTRADO POR MESES. AÑO 2020

MESES	TOTAL PARO	SECTORES					Si empleo anterior	Tasa desempleo
		Agricultura	Industria	Construcción	Servicios			
1	1.797	380	36	196	1.108	77	12,22%	
2	1.632	278	33	168	1.078	75	11,10%	
3	1.619	246	31	181	1.086	75	11,01%	
4	1.791	246	33	222	1.212	78	12,18%	
5	1.863	259	32	223	1.262	87	12,67%	
6	1.803	234	31	213	1.226	99	12,27%	
7	1.672	188	30	216	1.147	91	11,37%	
8	1.856	351	30	225	1.158	92	12,63%	
9	1.871	357	32	207	1.177	98	12,73%	
10	1.979	387	34	213	1.247	98	13,46%	
11	2.056	419	34	224	1.283	96	13,99%	
12	2.075	408	44	209	1.311	103	14,12%	

Fuente: Instituto Nacional de Estadística (INE)

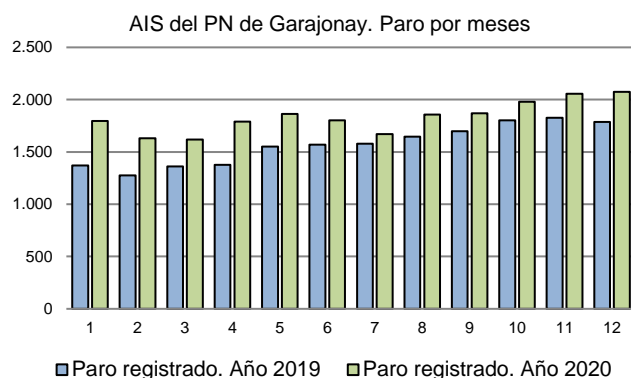

MESES	Variación en el número de parados. Periodo 2019-2020		
	<25	25 - 44	>=45
1	18,28%	23,40%	37,84%
2	24,05%	25,00%	30,21%
3	22,22%	19,39%	18,20%
4	35,80%	41,18%	22,51%
5	38,89%	27,07%	13,79%
6	64,56%	21,08%	6,54%
7	66,67%	9,86%	-0,42%
8	29,11%	15,87%	9,58%
9	35,71%	12,35%	6,90%
10	27,18%	15,78%	4,63%
11	23,64%	23,76%	4,95%
12	45,83%	23,38%	8,97%
	34,87%	21,19%	12,42%

El paro registrado aumenta en 2020 desde que se decreta el confinamiento sanitario manteniendo una tendencia similar a un año normal, aunque con números más elevados.

Si analizamos la gráfica de paro registrado por tramos de edad se observa que la mayor incidencia del paro se centra, en números absolutos en los tramos de edad de 25- 44 años y de mayores de 45 años con números similares. Si tomamos en cuenta el aumento de paro al nivel preexistente en 2019, el grupo que sufre un mayor incremento es el tramo de 15-24 años.

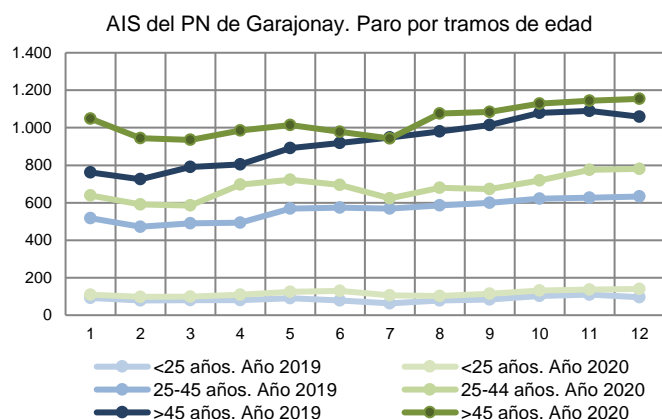

Los contratos registrados en el SEPE en los municipios del AIS del Parque Nacional de Garajonay fueron:

CONTRATOS REGISTRADOS. AÑO 2019

MUNICIPIOS	TOTAL	Sector				Población 15-64
		Agricultura	Industria	Construcción	Servicios	
AGULO	215	5	2	12	196	681
ALAJERO	684	6	1	33	644	1.386
HERMIGUA	244	6	3	34	201	1.211
SAN SEBASTIAN DE LA GOMERA	2.716	432	45	158	2.081	6.349
VALLE GRAN REY	756	32	5	39	680	3.166
VALLEHERMOSO	260	47	25	19	169	1.785
	4.875	528	81	295	3.971	14.578

Fuente: Servicio Público de Empleo (SEPE)

CONTRATOS REGISTRADOS. AÑO 2020

MUNICIPIOS	TOTAL	Sector				Población 15-64
		Agricultura	Industria	Construcción	Servicios	
AGULO	191	5	5	10	176	694
ALAJERO	402	87	3	23	289	1.381
HERMIGUA	220	1	6	21	192	1.180
SAN SEBASTIAN DE LA GOMERA	2.157	467	42	250	1.398	6.460
VALLE GRAN REY	358	25	5	18	310	3.218
VALLEHERMOSO	203	19	18	25	141	1.767
	3.531	599	79	347	2.506	14.700

Fuente: Servicio Público de Empleo (SEPE)

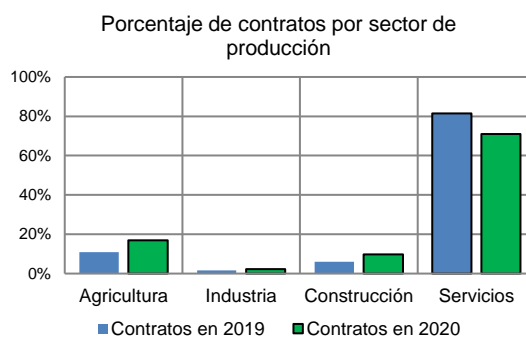
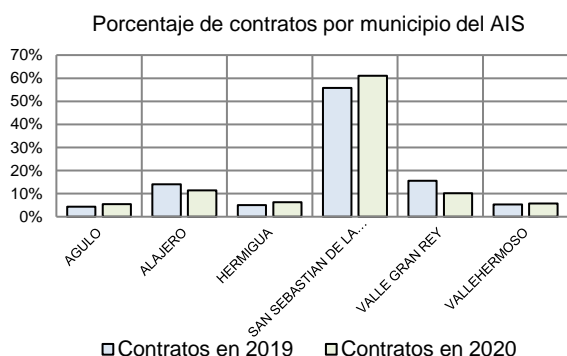

En el AIS del parque nacional el sector servicios es el que mayor número de contratos proporciona anualmente superando el 80% del total (bajando en 2020 al 71% de los contratos registrados en el AIS), seguido por el sector agrícola con un 11% (que en 2020 subió hasta el 17%) y de construcción con un 6-9%. El sector de la industria, con datos cercanos al 2% de las contrataciones totales es el que ocupa el último lugar.

CONTRATOS REGISTRADOS POR MESES. AÑO 2019

MES	TOTAL	TIPO DE CONTRATO						Sectores			
		HOMBRES			MUJERES			Agricultura	Industria	Construcción	Servicios
		INIC. INDEF.	INIC. TEMPORAL	CONVERT. INDEF.	INIC. INDEF.	INIC. TEMPORAL	CONVERT. INDEF.				
1	467	4	190	13	3	243	14	64	7	11	385
2	387	7	181	15	2	175	7	94	9	31	253
3	453	10	225	16	9	184	9	57	6	19	371
4	341	8	154	16	6	142	15	26	12	23	280
5	358	6	161	11	8	165	7	47	12	30	269
6	392	3	202	26	3	148	10	58	3	45	286
7	571	23	264	7	11	252	14	97	5	35	434
8	350	5	152	5	6	166	16	8	3	18	321
9	445	10	160	15	7	246	7	13	4	21	407
10	394	9	149	15	8	201	12	18	8	18	350
11	401	9	164	10	12	196	10	11	10	25	355
12	316	4	143	11	8	141	9	35	2	19	260

Fuente: Servicio Público de Empleo (SEPE)

CONTRATOS REGISTRADOS POR MESES. AÑO 2020

MES	TOTAL	TIPO DE CONTRATO						Sectores			
		HOMBRES			MUJERES			Agricultura	Industria	Construcción	Servicios
		INIC. INDEF.	INIC. TEMPORAL	CONVERT. INDEF.	INIC. INDEF.	INIC. TEMPORAL	CONVERT. INDEF.				
1	441	7	186	13	6	215	14	13	9	18	401
2	551	13	309	10	9	187	23	207	5	27	312
3	361	6	176	20	5	142	12	64	7	47	243
4	114	1	57	12	1	38	5	26	3	22	63
5	90	1	45	2	1	37	4	12	5	19	54
6	233	4	127	6	0	91	5	25	5	29	174
7	440	7	266	7	4	153	3	136	5	41	258
8	265	3	116	9	7	121	9	14	7	27	217
9	279	5	117	12	10	129	6	21	13	25	220
10	239	5	128	7	2	93	4	13	11	35	180
11	267	7	155	6	7	84	8	45	8	35	179
12	298	4	131	6	3	150	4	25	4	26	243

Fuente: Servicio Público de Empleo (SEPE)

En cuanto al tipo de contratación, en el AIS del Parque Nacional de Garajonay, en torno al 90% son contratos temporales frente a un porcentaje del un 3% de indefinidos y un 5% de temporales que pasan a ser indefinidos.

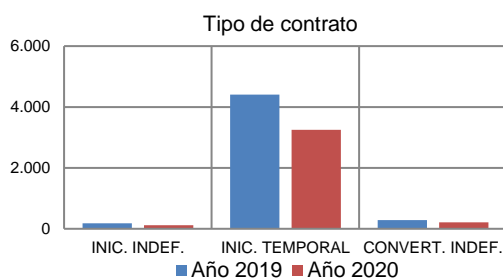

Esta distribución presenta cierta asimetría si analizamos el sexo de la persona contratada ya que, como se puede observar en las gráficas inferiores, el número de contratos a hombre es superiores dentro del estado de alarma sanitaria.

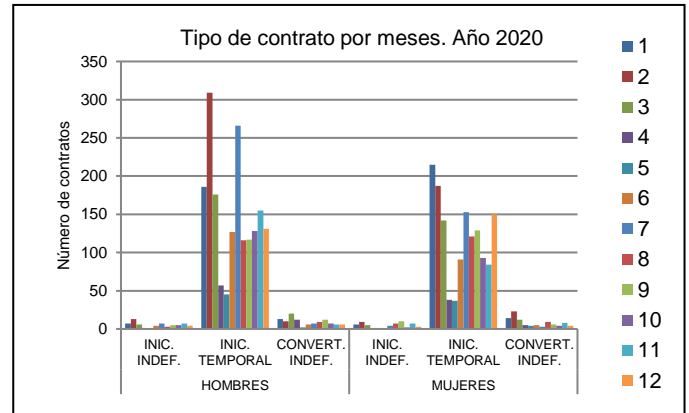
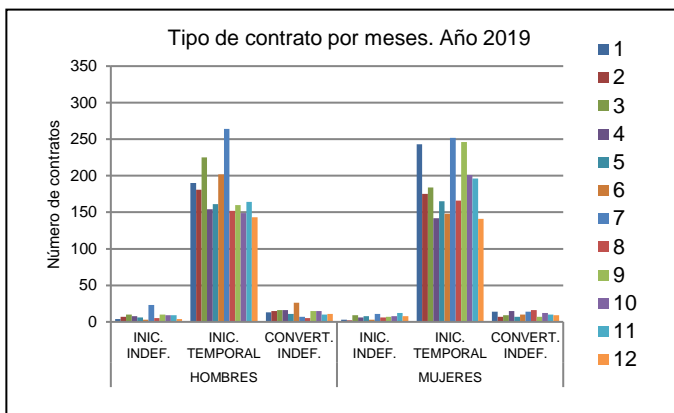

Los contratos registrados en ambos años por sector económico nos proporcionan los siguientes gráficos:

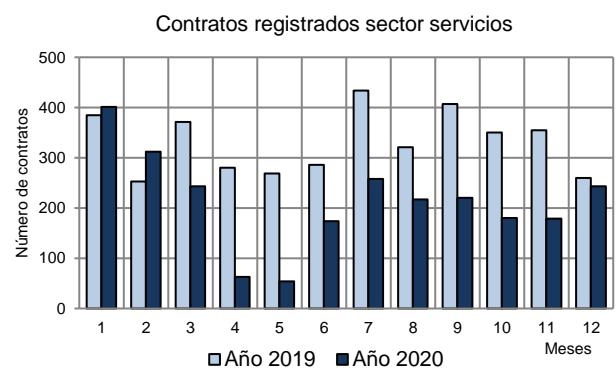
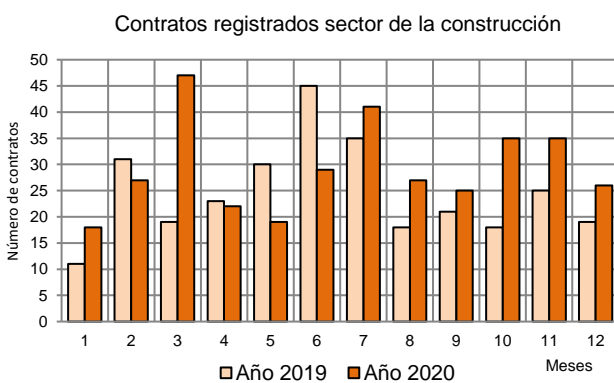
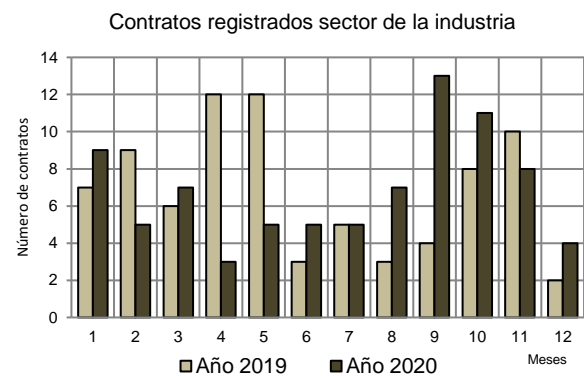
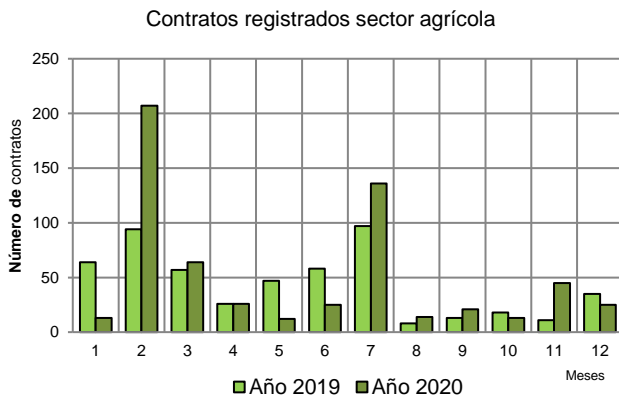

A modo de resumen finalizamos con los dos gráficos de paro y contratos registrados por meses.

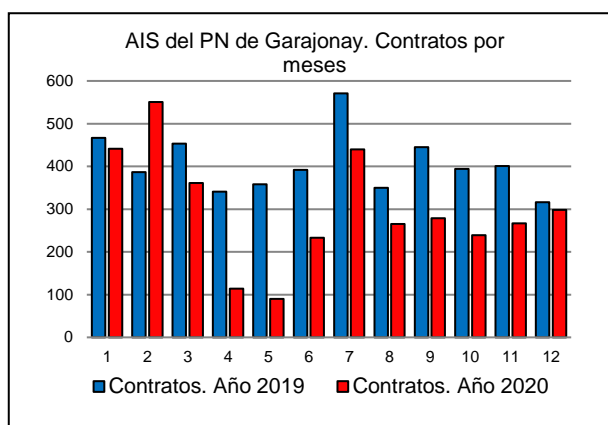
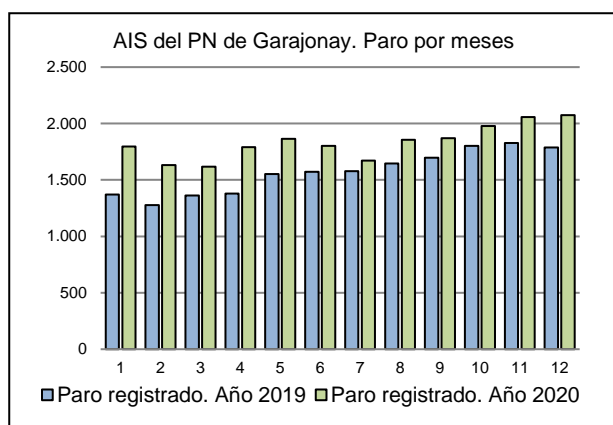

Fuente: Servicio Público de Empleo (SEPE)

• **Parque Nacional Marítimo-terrestre de las Islas Atlánticas de Galicia**

El AIS del Parque Nacional de las Islas Atlánticas de Galicia, agrupa cuatro municipios que mantienen una población estable entre 2019 y 2020 de alrededor de los 372.000 habitantes. El AIS presenta una edad media de 44,4 años, superior a la media del conjunto de las Áreas de Influencia de toda la Red (42,7 años). La población menor de 14 años era del 13,1 %, la de jóvenes (de 15-24 años) de 13,7 % y el índice de vejez de 21,7 % que supone un dato superior al de la Red, que se sitúa en el 18,3%.



	Año 2019					Año 2020				
	Pob total	Pob 15-64	15-24	25-44	44-65	Pob total	Pob 15-64	15-24	25-44	44-65
RIBEIRA	26.886	17.645	2.635	7.056	7.954	26.848	17.659	2.612	6.914	8.133
BUEU	12.009	7.864	1.111	3.222	3.531	11.950	7.748	1.106	3.089	3.553
VIGO	295.364	191.435	25.802	78.637	86.996	296.692	192.005	26.286	76.845	88.874
VILAGARCIA DE AROUSA	37.456	24.638	3.421	10.259	10.958	37.565	24.677	3.461	10.033	11.183
Total	371.715	241.582	32.969	99.174	109.439	373.055	242.089	33.465	96.881	111.743

Fuente: Instituto Nacional de Estadística (INE)

Se ofrece a continuación los datos sobre paro registrado en el AIS del parque nacional desagregado por los municipios que la componen.

PARO REGISTRADO EN 2019

MUNICIPIOS	TOTAL	SEXO Y EDAD						SECTORES				
		HOMBRES			MUJERES			AGRI-CULTURA	INDUS-TRIA	CONS-TRUCCIÓN	SERVICIOS	SIN EMPLEO ANTERIOR
		<25	25 - 44	>=45	<25	25 - 44	>=45					
RIBEIRA	15.963	388	2.623	2.771	409	4.364	5.408	938	1.854	817	11.226	1.128
BUEU	8.708	227	1.759	1.617	202	2.471	2.432	909	812	621	5.794	572
VIGO	260.489	5.847	43.310	60.424	4.576	60.638	85.694	4.197	29.880	15.090	189.739	21.583
VILAGARCIA DE AROUSA	37.777	1.185	6.107	8.143	974	9.545	11.823	1.815	4.484	2.384	25.411	3.683
	322.937											

Fuente: Servicio Público de Empleo (SEPE)

PARO REGISTRADO EN 2020

MUNICIPIOS	TOTAL	SEXO Y EDAD						SECTORES				
		HOMBRES			MUJERES			AGRI-CULTURA	INDUS-TRIA	CONS-TRUCCIÓN	SERVICIO S	SIN EMPLEO ANTERIOR
		<25	25 - 44	>=45	<25	25 - 44	>=45					
RIBEIRA	18.021	548	3.186	3.007	512	4.976	5.792	1.026	2.102	920	12.760	1.213
BUEU	9.765	273	2.067	1.878	225	2.635	2.687	1.043	993	723	6.381	625
VIGO	277.144	6.269	47.472	64.319	5.849	64.176	89.059	3.991	29.075	15.493	206.563	22.022
VILAGARCIA DE AROUSA	41.692	1.448	7.631	9.058	1.053	10.340	12.162	2.039	4.947	2.530	28.376	3.800
	346.622											

Fuente: Servicio Público de Empleo (SEPE)

Analizando los datos globales del AIS agrupados por meses encontramos:

PARO REGISTRADO POR MESES. AÑO 2019

MESES	TOTAL PARO	SECTORES					Si empleo anterior	Tasa desempleo
		Agricultura	Industria	Construcción	Servicios			
1	28.193	791	3.196	1.676	20.232	2.298	11,67%	
2	24.830	595	2.784	1.416	18.008	2.027	10,28%	
3	28.000	719	3.199	1.576	20.176	2.330	11,59%	
4	27.514	663	3.202	1.587	19.721	2.341	11,39%	
5	26.642	661	3.074	1.542	19.049	2.316	11,03%	
6	25.844	630	2.978	1.516	18.492	2.228	10,70%	
7	25.451	573	2.967	1.484	18.222	2.205	10,54%	
8	25.908	548	3.024	1.506	18.645	2.185	10,72%	
9	26.178	548	3.076	1.502	18.900	2.152	10,84%	
10	27.203	609	3.101	1.597	19.689	2.207	11,26%	
11	27.079	644	3.001	1.617	19.571	2.246	11,21%	
12	26.675	703	2.984	1.680	19.193	2.115	11,04%	

Fuente: Instituto Nacional de Estadística (INE)

PARO REGISTRADO POR MESES. AÑO 2020

MESES	TOTAL PARO	SECTORES					Si empleo anterior	Tasa desempleo
		Agricultura	Industria	Construcción	Servicios			
1	26.926	679	2.975	1.639	19.589	2.044	11,12%	
2	26.656	671	2.983	1.623	19.295	2.084	11,01%	
3	28.167	631	3.051	1.687	20.680	2.118	11,63%	
4	30.871	672	3.279	1.856	22.918	2.146	12,75%	
5	30.635	656	3.206	1.777	22.835	2.161	12,65%	
6	29.492	672	3.130	1.663	21.784	2.243	12,18%	
7	28.420	631	3.071	1.560	20.858	2.300	11,74%	
8	28.571	619	3.075	1.548	20.897	2.432	11,80%	
9	28.439	642	2.988	1.543	20.742	2.524	11,75%	
10	28.724	697	2.940	1.555	20.976	2.556	11,87%	
11	29.698	734	3.096	1.565	21.689	2.614	12,27%	
12	30.023	795	3.323	1.650	21.817	2.438	12,40%	

Fuente: Instituto Nacional de Estadística (INE)

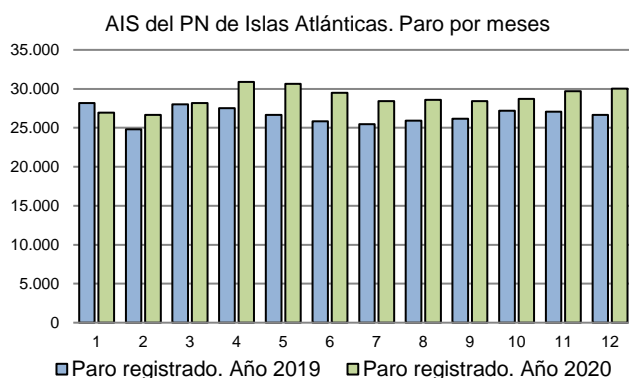

MESES	Variación en el número de parados. Periodo 2019-2020		
	<25	25 - 44	>=45
1	-9,89%	-8,86%	-0,71%
2	4,06%	2,24%	11,51%
3	-0,72%	-0,77%	1,75%
4	15,72%	17,83%	7,69%
5	21,60%	22,18%	9,20%
6	31,35%	19,79%	8,80%
7	35,84%	14,61%	7,92%
8	32,29%	12,91%	6,84%
9	36,11%	9,07%	6,33%
10	20,96%	5,84%	4,14%
11	26,88%	12,23%	6,42%
12	21,97%	17,11%	8,66%
	18,96%	10,12%	6,47%

El paro registrado aumenta ligeramente en 2020 desde que se decreta el estado de alarma sanitaria, manteniendo una tendencia similar a un año normal, aunque con números más elevados.

Si analizamos la gráfica de paro registrado por tramos de edad se observa que la mayor incidencia del paro se centra, en números absolutos en los tramos de edad de 25- 44 años. Si tomamos en cuenta el aumento de paro al nivel preexistente en 2019, el grupo que sufre un mayor incremento es el tramo de 15-24 años.

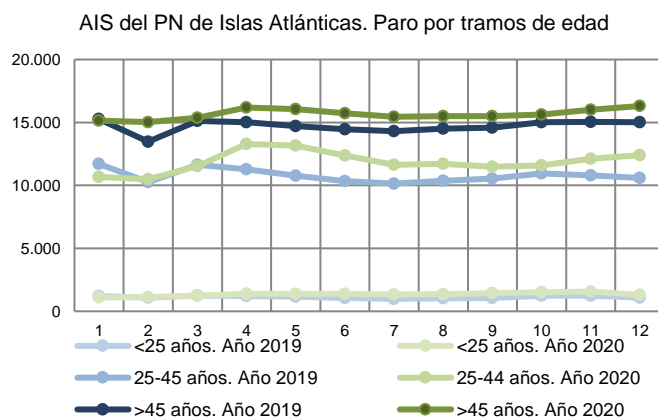

Los contratos registrados en el SEPE en los municipios del AIS del Parque Nacional de Islas Atlánticas fueron:

CONTRATOS REGISTRADOS. AÑO 2019

MUNICIPIOS	TOTAL	Sectores				Población 15-64
		Agricultura	Industria	Construcción	Servicios	
RIBEIRA	9.588	658	3.237	224	5.469	17.645
BUEU	4.425	231	277	187	3.730	7.864
VIGO	155.792	2.355	21.627	5.219	126.591	191.435
VILAGARCIA DE AROUSA	10.788	174	2.157	426	8.031	24.638
	180.593	3.418	27.298	6.056	143.821	241.582

Fuente: Servicio Público de Empleo (SEPE)

CONTRATOS REGISTRADOS. AÑO 2020

MUNICIPIOS	TOTAL	Sectores				Población 15-64
		Agricultura	Industria	Construcción	Servicios	
RIBEIRA	7.126	683	2.466	223	3.754	17.659
BUEU	2.365	246	243	202	1.674	7.748
VIGO	121.976	2.262	22.516	4.215	92.983	192.005
VILAGARCIA DE AROUSA	8.858	171	2.208	378	6.101	24.677
	140.325	3.362	27.433	5.018	104.512	242.089

Fuente: Servicio Público de Empleo (SEPE)

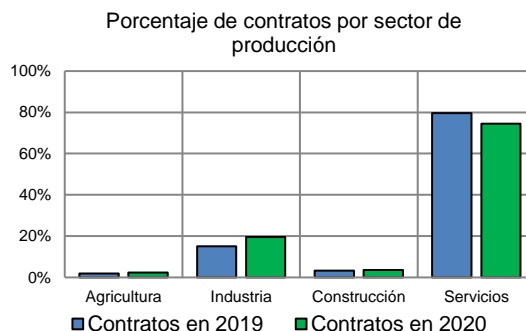
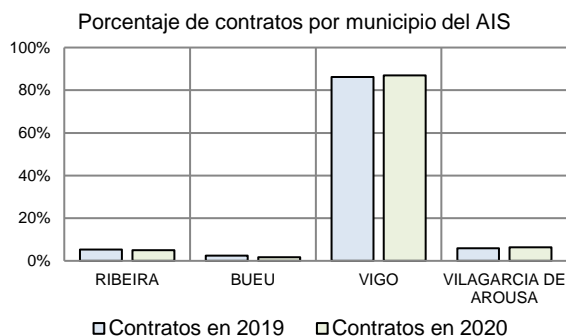

En el AIS del parque nacional el sector servicios es el que mayor número de contratos proporciona anualmente superando el 79% del total (bajando en 2020 al 75% de los contratos registrados en el AIS), seguido por el sector industrial con un 15% (que en 2020 subió hasta el 19%) y de construcción con un 3,5%. El sector de la agrícola, con datos cercanos al 2% de las contrataciones totales es el que ocupa el último lugar.

CONTRATOS REGISTRADOS POR MESES. AÑO 2019

MES	TOTAL	TIPO DE CONTRATO						Sectores			
		HOMBRES			MUJERES			Agricultura	Industria	Construcción	Servicios
		INIC. INDEF.	INIC. TEMPORAL	CONVERT. INDEF.	INIC. INDEF.	INIC. TEMPORAL	CONVERT. INDEF.				
1	15.985	490	7.512	341	356	6.989	297	285	3.962	635	11.103
2	11.879	314	5.671	272	265	5.144	213	198	1.745	602	9.334
3	13.325	298	6.823	252	254	5.438	260	191	2.340	488	10.306
4	13.665	261	6.836	263	245	5.858	202	156	2.314	549	10.646
5	15.206	279	7.559	234	271	6.611	252	214	2.471	583	11.938
6	15.273	305	7.305	307	245	6.797	314	201	2.012	558	12.502
7	18.978	381	9.394	311	283	8.346	263	264	2.498	537	15.679
8	13.613	229	6.943	193	161	5.925	162	162	1.704	418	11.329
9	17.326	363	8.024	478	412	7.565	484	1.029	2.050	414	13.833
10	17.805	379	8.358	371	406	7.939	352	440	2.552	550	14.263
11	13.668	302	6.710	213	217	5.981	245	176	1.998	401	11.093
12	13.870	240	6.633	214	205	6.363	215	102	1.652	321	11.795

Fuente: Servicio Público de Empleo (SEPE)

CONTRATOS REGISTRADOS POR MESES. AÑO 2020

MES	TOTAL	TIPO DE CONTRATO						Sectores			
		HOMBRES			MUJERES			Agricultura	Industria	Construcción	Servicios
		INIC. INDEF.	INIC. TEMPORAL	CONVERT. INDEF.	INIC. INDEF.	INIC. TEMPORAL	CONVERT. INDEF.				
1	16.873	418	7.939	352	261	7.552	351	280	3.659	479	12.455
2	12.881	361	6.462	282	265	5.230	281	199	2.136	487	10.059
3	10.196	293	5.154	328	230	3.875	316	190	1.838	390	7.778
4	3.838	126	1.956	123	66	1.463	104	87	979	232	2.540
5	5.243	174	2.795	92	148	1.940	94	178	917	414	3.734
6	9.325	235	4.803	158	183	3.819	127	179	1.546	459	7.141
7	14.449	339	7.858	232	230	5.598	192	283	2.479	570	11.117
8	10.819	249	5.433	229	155	4.552	201	190	1.866	401	8.362
9	15.610	270	8.364	264	267	6.154	291	1.212	3.075	426	10.897
10	15.448	293	7.998	364	331	6.203	259	232	3.689	449	11.078
11	13.228	225	7.385	251	208	4.984	175	176	2.528	462	10.062
12	12.415	216	6.680	220	369	4.724	206	156	2.721	249	9.289

Fuente: Servicio Público de Empleo (SEPE)

En cuanto al tipo de contratación, en el AIS del Parque Nacional de las Islas Atlánticas de Galicia, en torno al 92% son contratos temporales frente a un porcentaje del 4% de indefinidos y un 3,8 % de temporales que pasan a ser indefinidos.

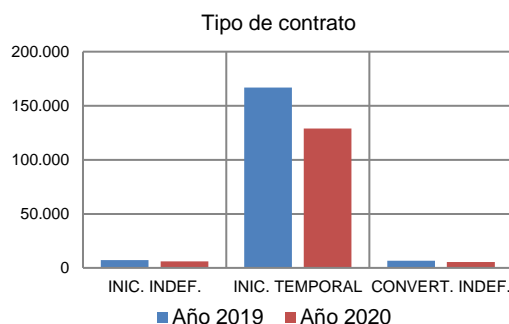

Esta distribución presenta una ligera asimetría si analizamos el sexo de la persona contratada. Como se puede observar en las gráficas inferiores, el número de contratos a hombre es superior al de mujeres dentro del estado de pandemia.

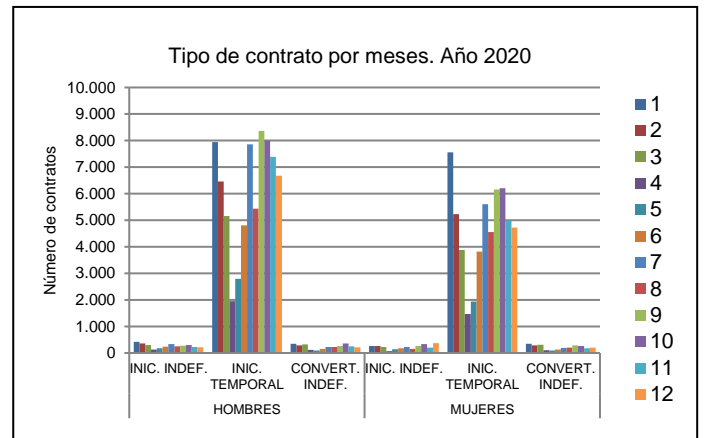
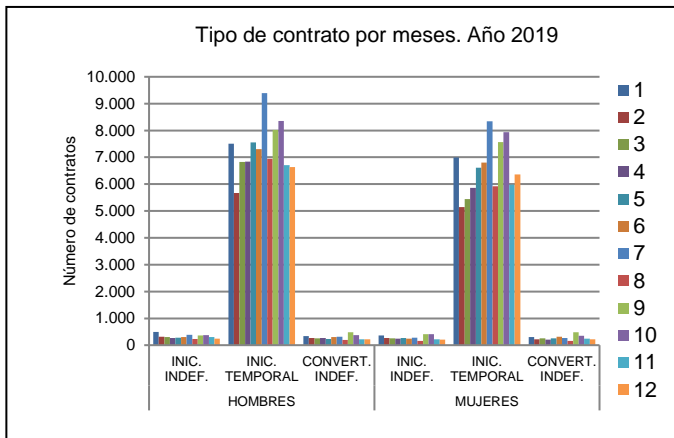

Los contratos registrados en ambos años por sector económico nos proporcionan los siguientes gráficos:

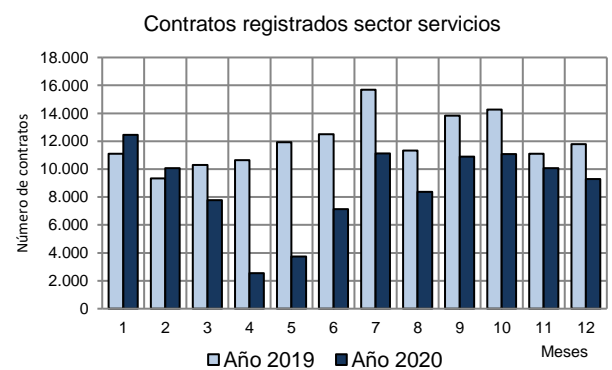
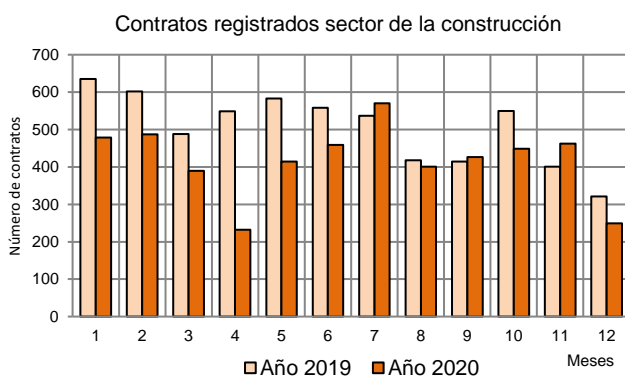
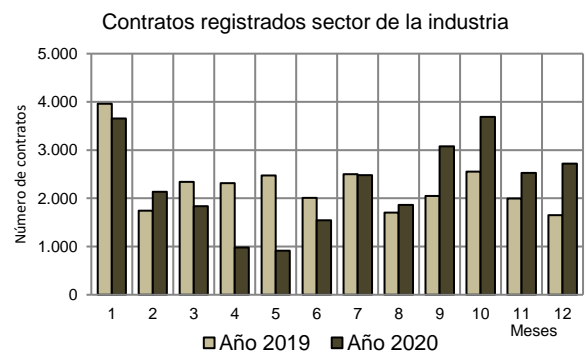
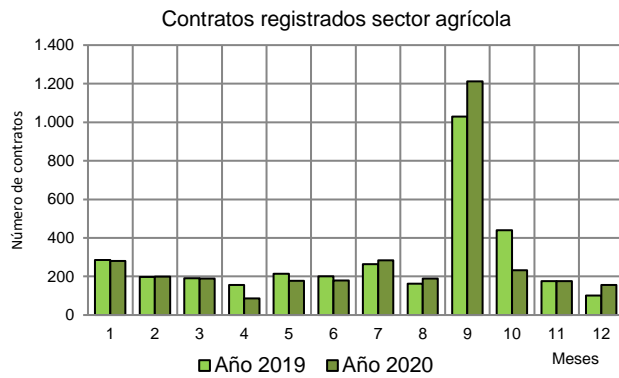

A modo de resumen finalizamos con los dos gráficos de paro y contratos registrados por meses.

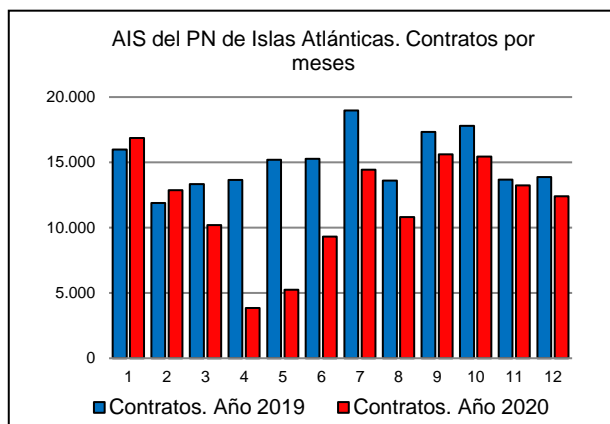
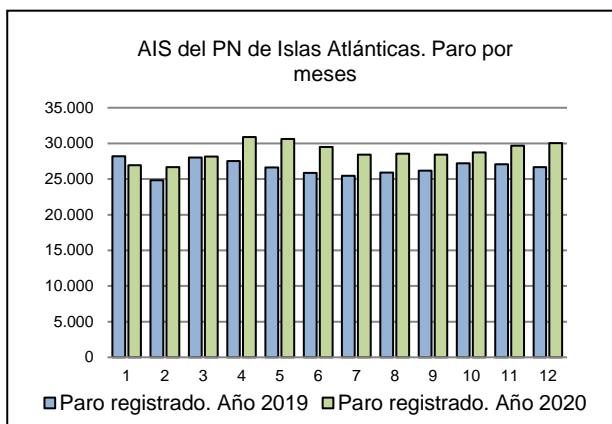

Fuente: Servicio Público de Empleo (SEPE)

• **Parque Nacional de Monfragüe**

El AIS del Parque Nacional de Monfragüe agrupa catorce municipios que mantienen una población estable entre 2019 y 2020 de alrededor de los 12.300 habitantes. El AIS presenta una edad media de 46,2 años, muy superior a la media del conjunto de las Áreas de Influencia de toda la Red (42,7 años). La población menor de 14 años era del 11,6 %, la de jóvenes (de 15-24 años) de 15,4 % y el índice de vejez de 24,5 % que supone un dato superior al de la Red, que se sitúa en el 18,3%.

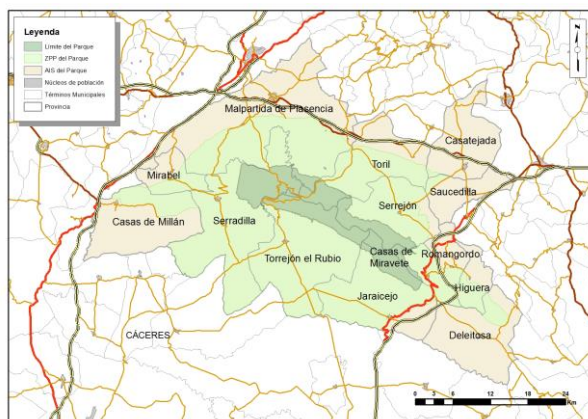

	Año 2019					Año 2020				
	Pob total	Pob 15-64	15-24	25-44	44-65	Pob total	Pob 15-64	15-24	25-44	44-65
CASAS DE MILLAN	567	334	45	116	173	550	320	38	112	170
CASAS DE MIRAVETE	132	75	10	23	42	126	69	8	22	39
CASATEJADA	1.360	895	158	346	391	1.344	881	155	335	391
DELEITOSA	709	419	49	149	221	687	405	43	134	228
HIGUERA	113	77	8	32	37	110	74	8	29	37
JARACEJO	465	291	36	86	169	456	276	31	81	164
MALPARTIDA DE PLASENCIA	4.602	3.036	480	1.195	1.361	4.602	3.034	489	1.162	1.383
MIRABEL	660	392	51	135	206	661	397	50	139	208
ROMANGORDO	259	128	15	46	67	263	135	20	53	62
SAUCEDILLA	851	598	114	260	224	852	592	125	251	216
SERRADILLA	1.537	931	126	324	481	1.507	918	128	308	482
SERREJON	409	263	34	99	130	410	262	31	102	129
TORIL	148	117	13	43	61	153	119	13	49	57
TORREJON EL RUBIO	565	357	43	152	162	546	341	38	141	162
Total	12.377	7.913	1.182	3.006	3.725	12.267	7.823	1.177	2.918	3.728

Fuente: Instituto Nacional de Estadística (INE)

Se ofrece a continuación los datos sobre paro registrado en el AIS del parque nacional desagregado por los municipios que la componen.

PARO REGISTRADO EN 2019

MUNICIPIOS	TOTAL	SEXO Y EDAD						SECTORES				
		HOMBRES			MUJERES			AGRI-CULTURA	INDUS-TRIA	CONS-TRUCCIÓN	SERVICIOS	SIN EMPLEO ANTERIOR
		<25	25 - 44	>=45	<25	25 - 44	>=45					
CASAS DE MILLAN	588	34	107	170	34	116	181	35	20	26	525	36
CASAS DE MIRAVETE	154	28	16	60	4	21	25	53	15	4	77	5
CASATEJADA	1.476	161	198	215	132	362	408	166	84	125	1.012	89
DELEITOSA	517	13	67	116	30	143	148	56	16	28	404	13
HIGUERA	110	6	22	26	9	27	20	10	17	1	76	6
JARAICEJO	478	16	50	146	11	82	173	41	52	69	304	12
MALPARTIDA DE PLASENCIA	4.559	252	636	755	230	1.250	1.436	347	1.501	410	2.087	214
MIRABEL	743	64	84	291	24	159	121	42	106	108	478	9
ROMANGORDO	151	7	27	55	6	38	18	6	11	11	116	7
SAUCEDILLA	1.637	181	240	143	135	521	417	139	57	150	1.207	84
SERRADILLA	1.954	119	183	395	88	544	625	562	52	204	1.101	35
SERREJON	636	33	81	114	48	133	227	93	33	31	462	17
TORIL	152	10	27	23	0	49	43	15	14	13	110	0
TORREJON EL RUBIO	636	29	100	171	13	172	151	41	282	54	252	7

13.791

Fuente: Servicio Público de Empleo (SEPE)

PARO REGISTRADO EN 2020

MUNICIPIOS	TOTAL	SEXO Y EDAD						SECTORES				
		HOMBRES			MUJERES			AGRI-CULTURA	INDUS-TRIA	CONS-TRUCCIÓN	SERVICIOS	SIN EMPLEO ANTERIOR
		<25	25 - 44	>=45	<25	25 - 44	>=45					
CASAS DE MILLAN	723	16	167	159	39	138	204	65	24	55	540	39
CASAS DE MIRAVETE	135	30	22	51	3	5	24	19	9	12	90	5
CASATEJADA	1.838	247	284	276	126	514	391	194	103	149	1.282	110
DELEITOSA	609	16	88	119	30	162	194	34	31	54	465	25
HIGUERA	143	11	31	49	10	28	14	5	28	12	87	11
JARAICEJO	471	12	68	174	11	54	152	41	51	91	281	7
MALPARTIDA DE PLASENCIA	5.274	252	845	933	263	1.401	1.580	431	1.631	561	2.428	223
MIRABEL	766	41	122	290	16	131	166	44	96	118	490	18
ROMANGORDO	168	11	38	46	15	46	12	0	16	32	112	8
SAUCEDILLA	1.749	178	303	200	149	529	390	177	75	162	1.285	50
SERRADILLA	2.065	114	177	457	111	513	693	548	64	222	1.191	40
SERREJON	664	27	106	135	38	117	241	108	40	32	476	8
TORIL	170	39	29	23	7	30	42	28	11	10	98	23
TORREJON EL RUBIO	730	46	89	169	41	181	204	83	242	84	306	15

15.505

Fuente: Servicio Público de Empleo (SEPE)

Analizando los datos globales del AIS agrupados por meses encontramos:

PARO REGISTRADO POR MESES. AÑO 2019

MESES	TOTAL PARO	SECTORES					Si empleo anterior	Tasa desempleo
		Agricultura	Industria	Construcción	Servicios			
1	1.311	139	223	119	786	44	16,57%	
2	1.274	141	221	106	759	47	16,10%	
3	1.227	136	207	102	740	42	15,51%	
4	1.105	123	196	97	692	51	13,96%	
5	1.029	116	168	88	612	45	13,00%	
6	1.067	141	180	94	600	52	13,48%	
7	1.060	136	171	90	606	57	13,40%	
8	1.075	127	177	100	617	54	13,59%	
9	1.137	130	173	99	687	48	14,37%	
10	1.104	130	159	96	686	33	13,95%	
11	1.194	152	182	107	724	29	15,09%	
12	1.208	135	203	136	702	32	15,27%	

Fuente: Instituto Nacional de Estadística (INE)

PARO REGISTRADO POR MESES. AÑO 2020

MESES	TOTAL PARO	SECTORES					Tasa desempleo
		Agricultura	Industria	Construcción	Servicios	Si empleo anterior	
1	1.275	128	212	122	776	37	16,30%
2	1.235	135	208	112	742	38	15,79%
3	1.386	144	211	207	783	41	17,72%
4	1.395	145	207	215	790	38	17,83%
5	1.330	135	200	160	791	44	17,00%
6	1.264	134	205	133	750	42	16,16%
7	1.245	146	195	120	734	50	15,91%
8	1.233	146	192	111	729	55	15,76%
9	1.226	157	190	95	726	58	15,67%
10	1.279	162	201	96	761	59	16,35%
11	1.290	173	199	92	766	60	16,49%
12	1.347	172	201	131	783	60	17,22%

Fuente: Instituto Nacional de Estadística (INE)

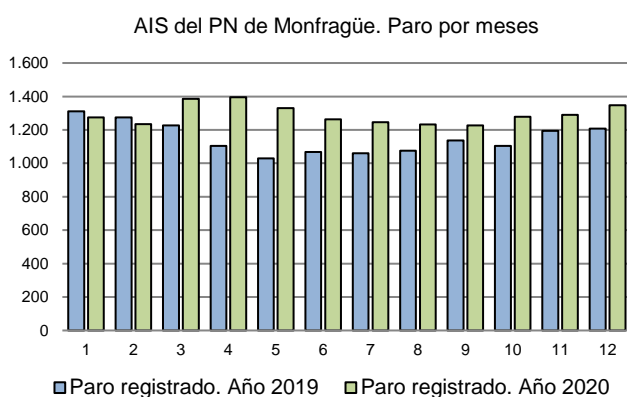

MESES	Variación en el número de parados. Periodo 2019-2020		
	<25	25 - 44	>=45
1	-28,26%	-1,14%	3,67%
2	-24,73%	-4,90%	5,54%
3	0,00%	13,10%	16,12%
4	10,56%	23,62%	20,21%
5	50,48%	38,50%	18,44%
6	12,03%	32,82%	9,87%
7	12,69%	19,86%	16,73%
8	6,21%	19,33%	13,31%
9	1,96%	11,86%	6,15%
10	41,73%	12,81%	12,22%
11	32,61%	4,98%	4,70%
12	56,56%	9,92%	3,65%
	10,60%	13,99%	10,71%

El paro registrado aumenta en 2020 desde que se decreta el confinamiento sanitario manteniendo una tendencia similar a un año normal, aunque con números más elevados que van aproximándose a los de 2019 a partir del mes de septiembre.

Si analizamos la gráfica de paro registrado por tramos de edad se observa que la mayor incidencia del paro se centra, en números absolutos en los tramos de edad de 25- 44 años, con números muy cercanos al tramo de mayores de 45 años. Si tomamos en cuenta el aumento de paro al nivel preexistente en 2019, el grupo que sufre un mayor incremento es el tramo de 25-44 años.

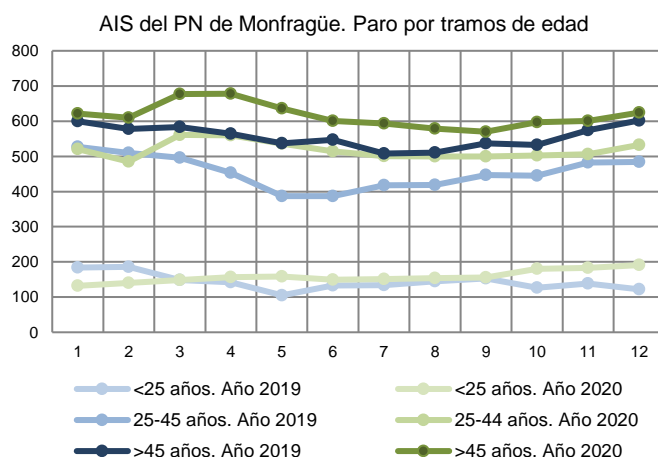

Los contratos registrados en el SEPE en los municipios del AIS del Parque Nacional de Monfragüe fueron:

CONTRATOS REGISTRADOS. AÑO 2019

MUNICIPIOS	TOTAL	Sectores				Población 15-64
		Agricultura	Industria	Construcción	Servicios	
CASAS DE MILLAN	112	54	1	7	50	334
CASAS DE MIRAVETE	69	9	0	1	59	75
CASATEJADA	1.811	844	526	200	241	895
DELEITOSA	183	41	12	1	129	419
HIGUERA	25	9	0	1	15	77
JARAICEJO	191	35	0	10	146	291
MALPARTIDA DE PLASENCIA	1.431	457	291	122	561	3.036
MIRABEL	205	56	79	12	58	392
ROMANGORDO	68	0	0	9	59	128
SAUCEDILLA	672	394	38	42	198	598
SERRADILLA	731	396	3	27	305	931
SERREJON	98	37	0	3	58	263
TORIL	360	303	2	0	55	117
TORREJON EL RUBIO	305	45	30	47	183	357
	6.261	2.680	982	482	2.117	7.913

Fuente: Servicio Público de Empleo (SEPE)

CONTRATOS REGISTRADOS. AÑO 2020

MUNICIPIOS	TOTAL	Sectores				Población 15-64
		Agricultura	Industria	Construcción	Servicios	
CASAS DE MILLAN	133	79	1	10	43	320
CASAS DE MIRAVETE	31	12	0	1	18	69
CASATEJADA	1.307	799	246	37	225	881
DELEITOSA	152	25	6	4	117	405
HIGUERA	28	9	0	3	16	74
JARAICEJO	135	42	1	6	86	276
MALPARTIDA DE PLASENCIA	1.222	442	281	123	376	3.034
MIRABEL	216	48	112	8	48	397
ROMANGORDO	89	0	0	35	54	135
SAUCEDILLA	607	366	21	19	201	592
SERRADILLA	571	399	0	29	143	918
SERREJON	99	29	3	6	61	262
TORIL	304	246	2	1	55	119
TORREJON EL RUBIO	216	55	31	43	87	341
	5.110	2.551	704	325	1.530	7.823

Fuente: Servicio Público de Empleo (SEPE)

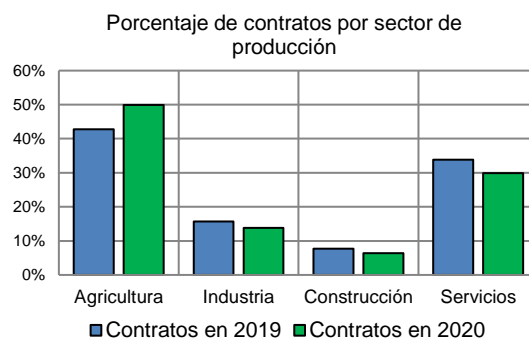
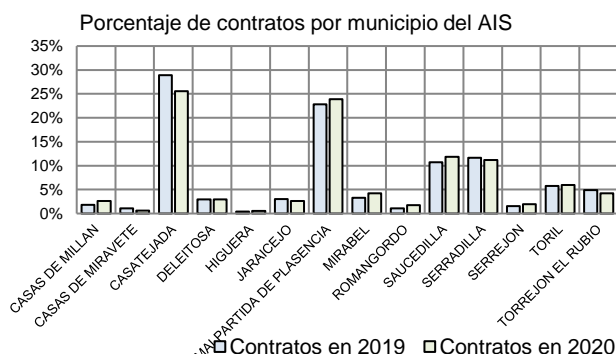

En el AIS del parque nacional el sector agrícola es el que mayor número de contratos proporciona anualmente superando el 42% del total (subiendo en 2020 al 49% de los contratos registrados en el AIS), seguido por el sector servicios con un 33% (que en 2020 bajó hasta el 30%) y en tercer lugar el sector de la industria con un 14-15%. El sector de la construcción, con datos cercanos al 6-7% de las contrataciones totales es el que ocupa el último lugar.

CONTRATOS REGISTRADOS POR MESES. AÑO 2019

MES	TOTAL	TIPO DE CONTRATO						Sectores			
		HOMBRES			MUJERES			Agricultura	Industria	Construcción	Servicios
		INIC. INDEF.	INIC. TEMPORAL	CONVERT. INDEF.	INIC. INDEF.	INIC. TEMPORAL	CONVERT. INDEF.				
1	356	6	200	9	1	136	4	123	76	35	122
2	380	4	235	3	6	129	3	110	86	36	148
3	433	9	254	4	6	157	3	162	79	50	142
4	491	8	256	5	2	217	3	185	69	22	215
5	751	11	412	9	2	315	2	431	87	41	192
6	658	9	392	2	8	245	2	321	102	38	197
7	821	9	491	6	9	305	1	364	82	109	266
8	455	3	284	5	4	156	3	182	82	21	170
9	528	14	321	2	5	182	4	292	77	18	141
10	658	15	414	9	5	212	3	297	107	41	213
11	407	12	213	8	3	167	4	138	86	35	148
12	323	2	164	3	1	150	3	75	49	36	163

Fuente: Servicio Público de Empleo (SEPE)

CONTRATOS REGISTRADOS POR MESES. AÑO 2020

MES	TOTAL	TIPO DE CONTRATO						Sectores			
		HOMBRES			MUJERES			Agricultura	Industria	Construcción	Servicios
		INIC. INDEF.	INIC. TEMPORAL	CONVERT. INDEF.	INIC. INDEF.	INIC. TEMPORAL	CONVERT. INDEF.				
1	363	8	211	2	5	136	1	100	74	46	143
2	359	11	194	9	4	141	0	124	51	33	151
3	401	9	238	4	5	145	0	215	48	17	121
4	377	2	231	3	0	139	2	243	34	21	79
5	475	8	257	1	1	206	2	298	51	31	95
6	573	8	344	3	2	212	4	341	76	42	114
7	585	4	332	7	6	234	2	294	92	24	175
8	412	2	256	5	1	147	1	196	57	12	147
9	463	5	298	7	2	144	7	272	50	17	124
5	428	13	252	8	8	143	4	231	51	13	133
11	353	16	177	12	3	138	7	121	63	31	138
12	321	2	149	10	5	152	3	116	57	38	110

Fuente: Servicio Público de Empleo (SEPE)

En cuanto al tipo de contratación, en el AIS del Parque Nacional de Monfragüe, en torno al 95% son contratos temporales frente a un porcentaje del 2,5 % de indefinidos y alrededor de un 2% de temporales que pasan a ser indefinidos.

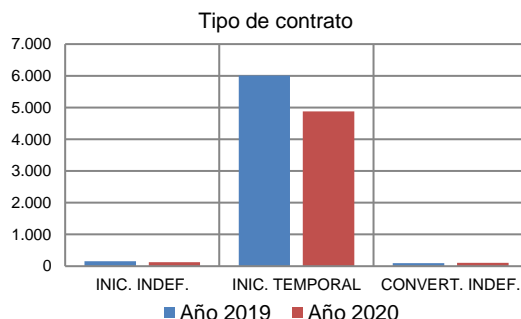

Esta distribución presenta una ligera asimetría si analizamos el sexo de la persona contratada. Como se puede observar en las gráficas inferiores, el número de contratos a hombres es superior al de mujeres tanto dentro como fuera del estado de alarma sanitaria.

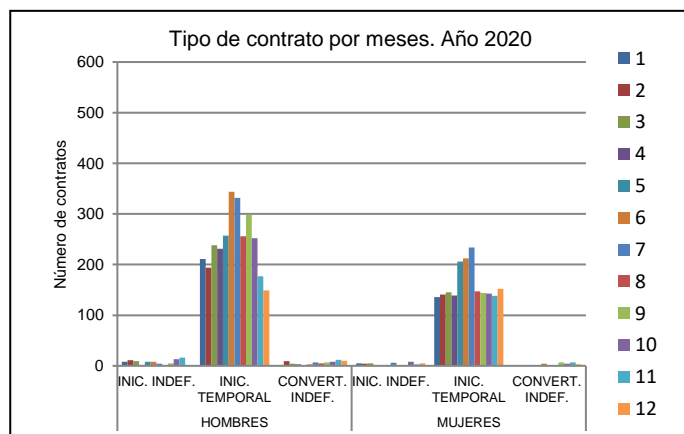
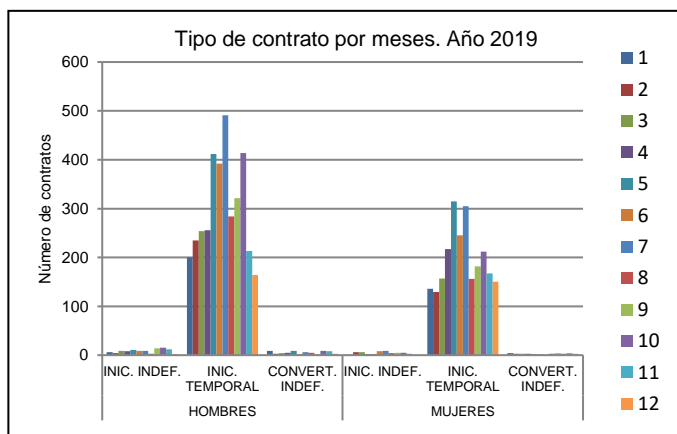

Los contratos registrados en ambos años por sector económico nos proporcionan los siguientes gráficos:

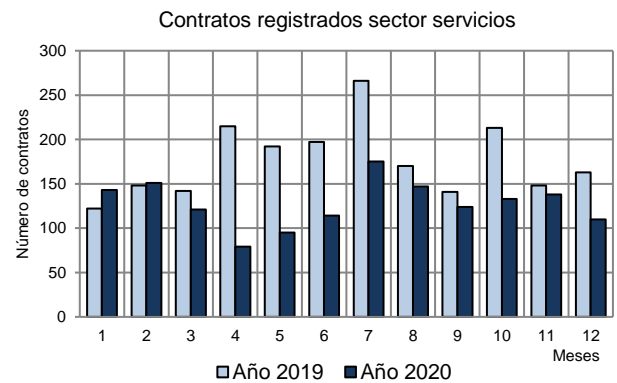
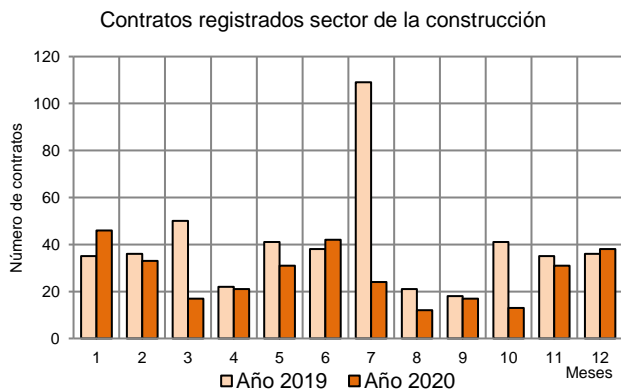
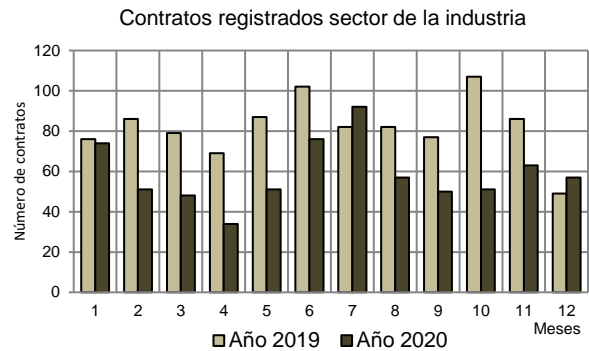
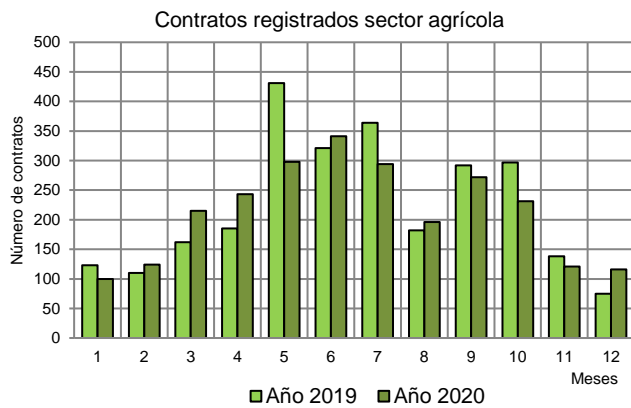

A modo de resumen finalizamos con los dos gráficos de paro y contratos registrados por meses.

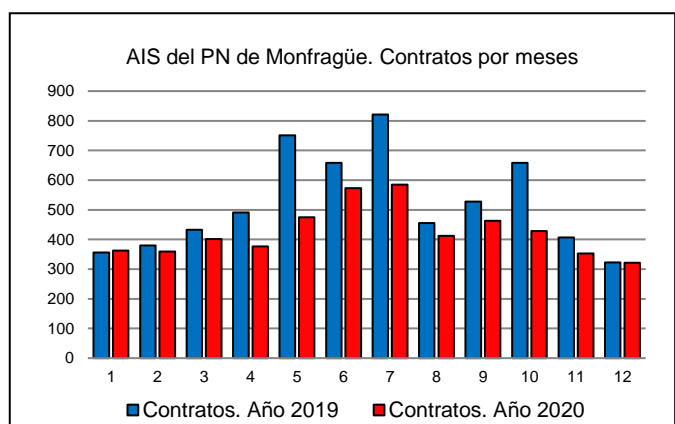
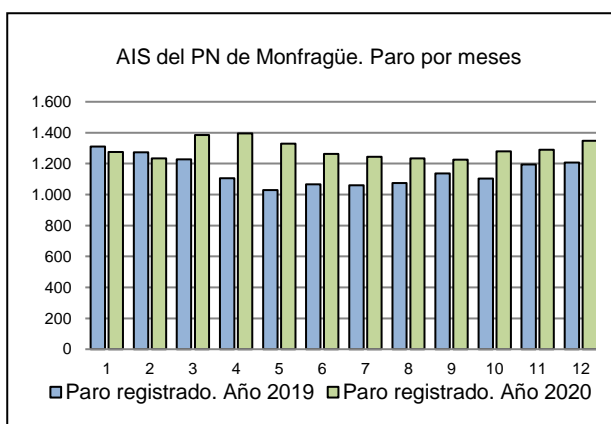

Fuente: Servicio Público de Empleo (SEPE)

• **Parque Nacional de Ordesa y Monte Perdido**

El AIS del Parque Nacional de Ordesa y Monte Perdido agrupa a seis municipios que mantienen una población estable entre 2019 y 2020 de alrededor de los 1.800 habitantes. El AIS presenta una edad media de 48,5 años, muy superior a la media del conjunto de las Áreas de Influencia de toda la Red (42,7 años). La población menor de 14 años era del 8,3 %, la de jóvenes (de 15-24 años) de 12,8 % y el índice de vejez de 26,6 % que supone un dato superior al de la Red, que se sitúa en el 18,3%.

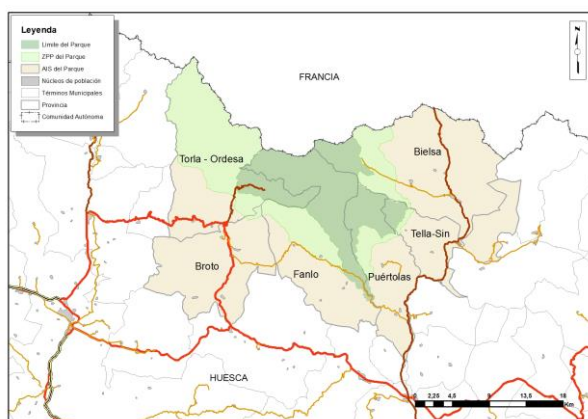

	Año 2019					Año 2020				
	Pob total	Pob 15-64	15-24	25-44	44-65	Pob total	Pob 15-64	15-24	25-44	44-65
BIELSA	457	298	49	111	138	448	289	41	106	142
BROTO	522	369	53	155	161	538	387	55	160	172
FANLO	101	64	1	20	43	100	62	0	21	41
PUERTOLAS	212	124	9	61	54	213	122	10	57	55
TELLA-SIN	232	131	10	47	74	225	130	11	46	73
TORLA-ORDESA	304	202	24	73	105	298	196	24	70	102
	1.828	1.188	146	467	575	1.822	1.186	141	460	585

Fuente: Instituto Nacional de Estadística (INE)

Se ofrece a continuación los datos sobre paro registrado en el AIS del parque nacional desagregado por los municipios que la componen.

PARO REGISTRADO EN 2019

MUNICIPIOS	TOTAL	SEXO Y EDAD						SECTORES				
		HOMBRES			MUJERES			AGRI-CULTURA	INDUS-TRIA	CONS-TRUCCIÓN	SERVICIOS	SIN EMPLEO ANTERIOR
		<25	25 - 44	>=45	<25	25 - 44	>=45					
BIELSA	65	3	16	14	8	16	8	0	7	4	51	3
BROTO	184	6	31	64	17	30	36	16	7	13	147	1
FANLO	15	0	1	5	0	3	6	2	3	0	10	0
PUERTOLAS	36	0	6	0	0	16	14	6	0	0	30	0
TELLA-SIN	83	3	0	43	3	9	25	2	0	9	72	0
TORLA-ORDESA	19	4	0	2	0	11	2	0	0	0	19	0
	402											

Fuente: Servicio Público de Empleo (SEPE)

PARO REGISTRADO EN 2020

MUNICIPIOS	TOTAL	SEXO Y EDAD						SECTORES				
		HOMBRES			MUJERES			AGRI-CULTURA	INDUS-TRIA	CONS-TRUCCIÓN	SERVICIOS	SIN EMPLEO ANTERIOR
		<25	25 - 44	>=45	<25	25 - 44	>=45					
BIELSA	105	0	41	15	9	29	11	3	0	3	98	1
BROTO	246	4	62	64	14	59	43	9	12	17	189	19
FANLO	24	0	0	13	0	2	9	0	2	0	22	0
PUERTOLAS	58	0	18	0	0	30	10	1	0	0	57	0
TELLA-SIN	121	17	11	31	8	16	38	4	0	8	109	0
TORLA-ORDESA	61	4	2	25	4	16	10	7	0	1	53	0
	615											

Fuente: Servicio Público de Empleo (SEPE)

Analizando los datos globales del AIS agrupados por meses encontramos:

PARO REGISTRADO POR MESES. AÑO 2019

MESES	TOTAL PARO	SECTORES					Si empleo anterior	Tasa desempleo
		Agricultura	Industria	Construcción	Servicios			
1	51	3	11	11	2	16	4,29%	
2	42	2	5	10	4	12	3,54%	
3	39	1	4	12	3	11	3,28%	
4	30	1	2	12	2	7	2,53%	
5	33	1	4	10	2	7	2,78%	
6	23	0	3	9	2	3	1,94%	
7	21	0	1	9	3	3	1,77%	
8	17	0	0	7	3	3	1,43%	
9	26	2	3	11	2	3	2,19%	
10	37	2	6	12	1	5	3,11%	
11	41	2	7	13	2	7	3,45%	
12	42	2	8	12	2	8	3,54%	

Fuente: Instituto Nacional de Estadística (INE)

PARO REGISTRADO POR MESES. AÑO 2020

MESES	TOTAL PARO	SECTORES					Si empleo anterior	Tasa desempleo
		Agricultura	Industria	Construcción	Servicios			
1	47	2	8	12	2	12	3,96%	
2	43	2	11	10	3	8	3,63%	
3	50	3	8	14	3	12	4,22%	
4	63	3	14	15	4	17	5,31%	
5	64	3	13	17	5	16	5,40%	
6	50	3	8	16	3	10	4,22%	
7	34	2	8	8	2	6	2,87%	
8	33	1	8	8	1	8	2,78%	
9	44	1	12	10	1	12	3,71%	
10	52	1	14	11	2	14	4,38%	
11	67	2	15	13	5	19	5,65%	
12	68	2	15	14	4	18	5,73%	

Fuente: Instituto Nacional de Estadística (INE)

AIS del PN de Ordesa. Paro por meses

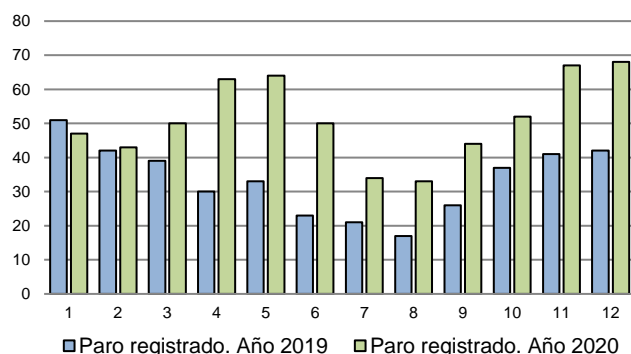

MESES	Variación en el número de parados. Periodo 2019-2020		
	<25	25 - 44	>=45
1	-20,00%	-25,93%	21,05%
2	-16,67%	11,76%	0,00%
3	50,00%	33,33%	20,00%
4	133,33%	244,44%	38,89%
5	166,67%	163,64%	42,11%
6	200,00%	200,00%	73,33%
7	33,33%	250,00%	14,29%
8	-33,33%	433,33%	36,36%
9	-50,00%	300,00%	12,50%
10	0,00%	154,55%	-8,70%
11	75,00%	142,86%	13,04%
12	50,00%	106,25%	31,82%
	36,36%	105,76%	22,83%

El paro registrado aumenta en 2020 desde que se decreta el estado de alarma sanitario manteniendo una tendencia similar a un año normal, aunque con números más elevados que se suavizan en los meses de julio y agosto

Si analizamos la gráfica de paro registrado por tramos de edad se observa que la mayor incidencia del paro se centra, en números absolutos en los tramos de edad de 25- 44 años y muy por detrás el tramo de mayores

de 45 años. Si tomamos en cuenta el aumento de paro al nivel preexistente en 2019, también el grupo que sufre un mayor incremento es el tramo de 25-44 años.

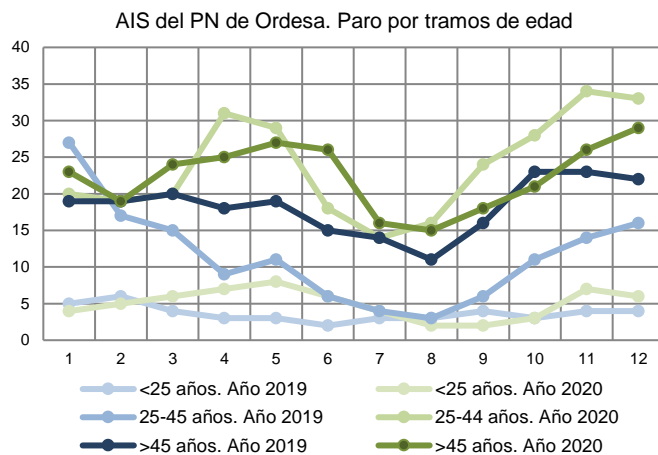

Los contratos registrados en el SEPE en los municipios del AIS del Parque Nacional de Ordesa fueron:

CONTRATOS REGISTRADOS. AÑO 2019

MUNICIPIOS	TOTAL	Sectores				Población 15-64
		Agricultura	Industria	Construcción	Servicios	
BIELSA	508	0	0	9	499	298
BROTO	526	4	7	20	495	369
FANLO	19	2	0	1	16	64
PUERTOLAS	142	0	0	1	141	124
TELLA-SIN	110	53	1	0	56	131
TORLA-ORDESA	300	1	0	0	299	202
	1.605	60	8	31	1.506	1.188

Fuente: Servicio Público de Empleo (SEPE)

CONTRATOS REGISTRADOS. AÑO 2020

MUNICIPIOS	TOTAL	Sectores				Población 15-64
		Agricultura	Industria	Construcción	Servicios	
BIELSA	299	0	0	11	288	289
BROTO	324	7	7	18	292	387
FANLO	11	1	0	1	9	62
PUERTOLAS	92	2	0	5	85	122
TELLA-SIN	52	12	2	0	38	130
TORLA-ORDESA	155	0	0	0	155	196
	933	22	9	35	867	1.186

Fuente: Servicio Público de Empleo (SEPE)

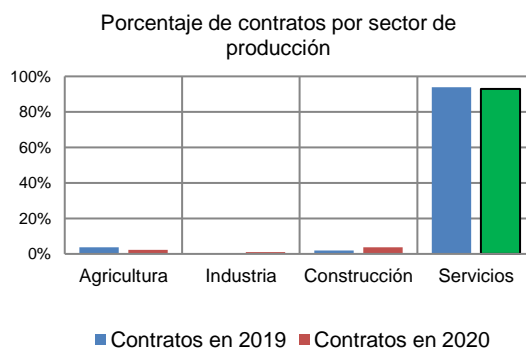
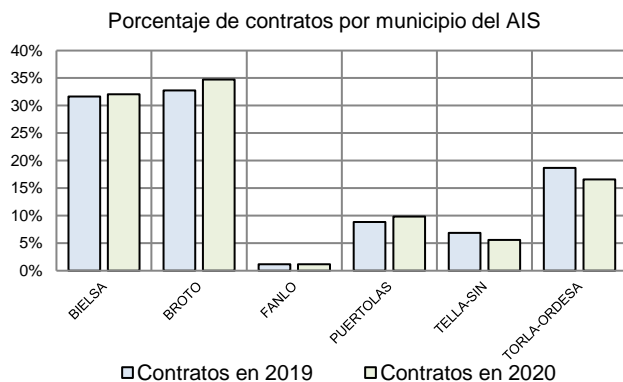

En el AIS del parque nacional el sector servicios es el que mayor número de contratos proporciona anualmente superando el 92% del total, seguido por el sector agrícola con un 3% (que en 2020 bajó hasta el 2,3%) y en tercer lugar el sector de la construcción con un 2 % (que en 2020 subió hasta el 3,7%) El sector de la industria, con datos cercanos al 2-3 % de las contrataciones totales es el que ocupa el último lugar.

CONTRATOS REGISTRADOS POR MESES. AÑO 2019

MES	TOTAL	TIPO DE CONTRATO						Sectores			
		HOMBRES			MUJERES			Agricultura	Industria	Construcción	Servicios
		INIC. INDEF.	INIC. TEMPORAL	CONVERT. INDEF.	INIC. INDEF.	INIC. TEMPORAL	CONVERT. INDEF.				
1	47	4	26	0	1	15	1	12	0	2	33
2	51	2	26	2	0	21	0	7	0	1	43
3	63	1	30	1	1	30	0	5	0	3	55
4	200	9	71	1	16	102	1	5	2	2	191
5	117	6	56	1	3	51	0	1	0	6	110
6	223	3	110	2	9	98	1	2	1	1	219
7	387	3	184	2	6	192	0	3	1	2	381
8	123	4	57	2	0	58	2	1	1	2	119
9	111	3	62	5	2	35	4	3	0	5	103
10	131	5	58	2	4	59	3	9	2	0	120
11	73	2	43	1	1	26	0	7	1	6	59
12	79	0	34	0	1	42	2	5	0	1	73

Fuente: Servicio Público de Empleo (SEPE)

CONTRATOS REGISTRADOS POR MESES. AÑO 2020

MES	TOTAL	TIPO DE CONTRATO						Sectores			
		HOMBRES			MUJERES			Agricultura	Industria	Construcción	Servicios
		INIC. INDEF.	INIC. TEMPORAL	CONVERT. INDEF.	INIC. INDEF.	INIC. TEMPORAL	CONVERT. INDEF.				
1	61	4	41	0	1	15	0	6	0	4	51
2	52	1	29	0	4	17	1	3	1	5	43
3	48	1	27	0	1	19	0	4	0	2	42
4	4	0	1	1	1	0	1	0	0	1	3
5	6	0	5	0	0	1	0	0	2	0	8
6	88	6	32	0	7	42	1	0	1	5	82
7	340	10	144	1	16	168	1	3	3	2	332
8	124	1	70	1	2	49	1	0	1	2	121
9	88	3	40	0	4	40	1	0	1	4	83
5	68	1	29	1	2	33	2	0	0	3	65
11	31	0	15	4	1	8	3	6	0	4	21
12	23	1	8	0	3	11	0	0	0	3	20

Fuente: Servicio Público de Empleo (SEPE)

En cuanto al tipo de contratación, en el AIS del Parque Nacional de Ordesa y Monte Perdido, en torno al 90-92 % son contratos temporales frente a un porcentaje del 5-7 % de indefinidos y alrededor de un 2% de temporales que pasan a ser indefinidos.

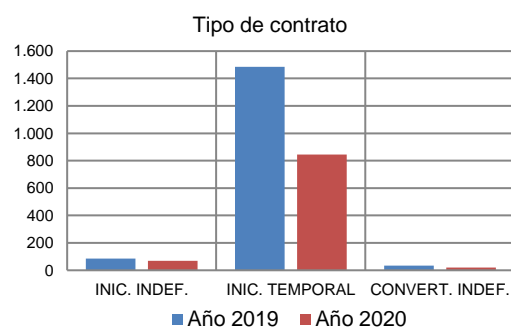

Esta distribución presenta muy poca asimetría si analizamos el sexo de la persona contratada. Como se puede observar en las gráficas inferiores, el número de contratos tanto de hombres como de mujeres fue inferior en el estado de alarma sanitaria.

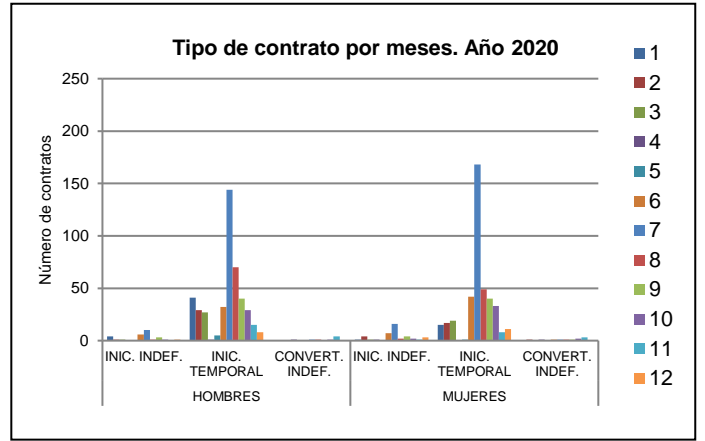
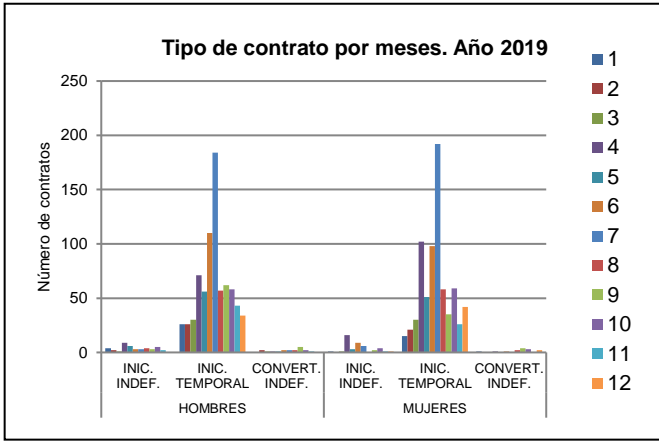

Los contratos registrados en ambos años por sector económico nos proporcionan los siguientes gráficos:

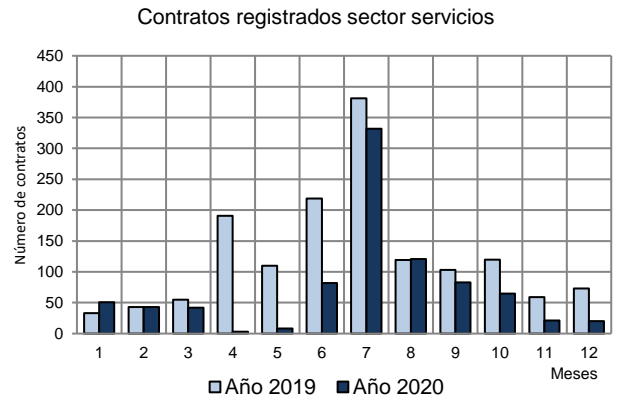
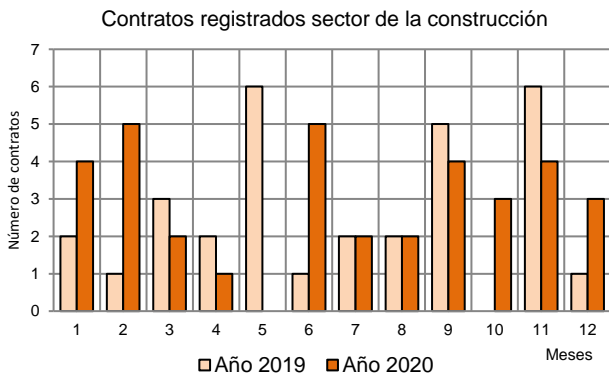
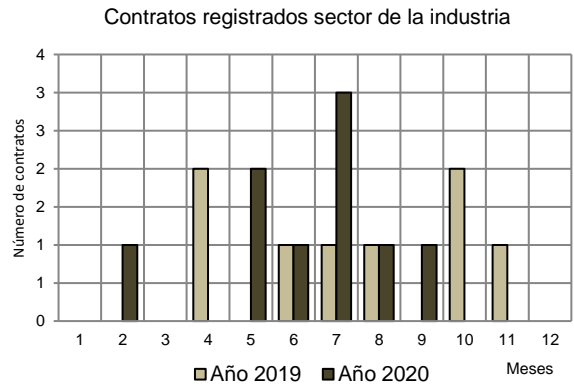
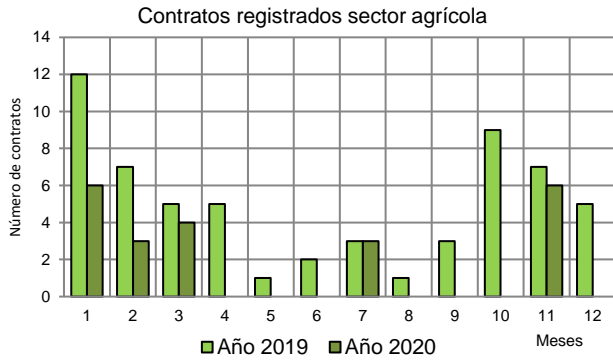

A modo de resumen finalizamos con los dos gráficos de paro y contratos registrados por meses.

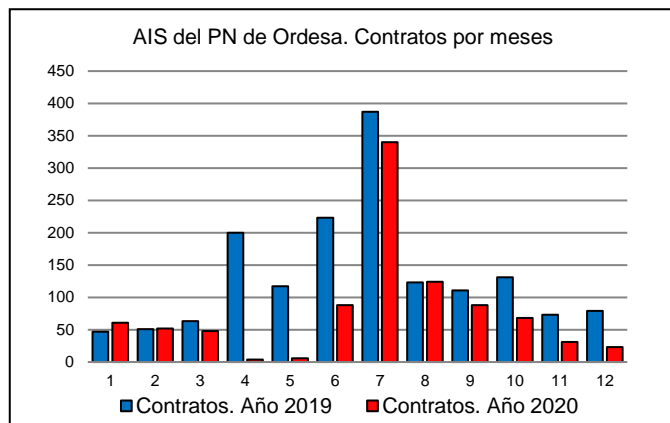
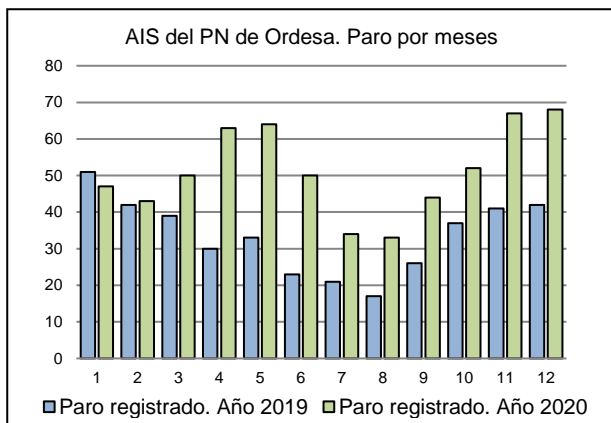

Fuente: Servicio Público de Empleo (SEPE)

- Parque Nacional de los Picos de Europa**

El AIS del Parque Nacional de los Picos de Europa agrupa a once municipios que mantienen una población estable entre 2019 y 2020 de alrededor de los 14.200 habitantes. El AIS presenta una edad media de 49,0 años, muy superior a la media del conjunto de las Áreas de Influencia de toda la Red (42,7 años). La población menor de 14 años era del 9,9 %, la de jóvenes (de 15-24 años) de 11,6 % y el índice de vejez de 27,8 % que supone un dato superior al de la Red, que se sitúa en el 18,3%.

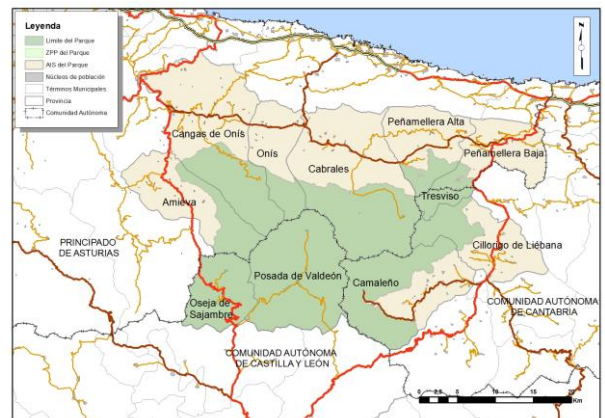

	Año 2019					Año 2020				
	Pob total	Pob 15-64	15-24	25-44	44-65	Pob total	Pob 15-64	15-24	25-44	44-65
AMIEVA	661	387	38	111	238	628	360	35	98	227
CABRALES	1.960	1.184	112	440	632	1.941	1.158	104	434	620
CANGAS DE ONIS	6.163	3.938	494	1.503	1.941	6.209	3.952	500	1.470	1.982
ONIS	743	440	37	173	230	734	426	34	154	238
PEÑAMELLERA ALTA	514	281	25	108	148	498	275	24	103	148
PEÑAMELLERA BAJA	1.226	730	75	256	399	1.227	735	80	250	405
CAMALEÑO	936	605	71	198	336	930	598	74	202	322
CILLORIGO DE LIEBANA	1.305	861	122	325	414	1.299	851	110	315	426
TRESVISO	62	36	1	9	26	59	31	0	10	21
OSEJA DE SAJAMBRE	232	131	7	40	84	224	125	7	38	80
POSADA DE VALDEON	415	226	22	78	126	415	228	23	78	127
TOTAL	14.217	8.819	1.004	3.241	4.574	14.164	8.739	991	3.152	4.596

Fuente: Instituto Nacional de Estadística (INE)

Se ofrece a continuación los datos sobre paro registrado en el AIS del parque nacional desagregado por los municipios que la componen.

PARO REGISTRADO EN 2019

MUNICIPIOS	TOTAL	SEXO Y EDAD						SECTORES				
		HOMBRES			MUJERES			AGRI-CULTURA	INDUS-TRIA	CONS-TRUCCIÓN	SERVICIOS	SIN EMPLEO ANTERIOR
		<25	25 - 44	>=45	<25	25 - 44	>=45					
AMIEVA	387	14	54	171	12	33	103	5	23	56	256	47
CABRALES	1.288	16	232	390	23	247	380	71	81	208	919	9
CANGAS DE ONIS	5.249	128	858	1.478	182	1.193	1.410	159	256	402	4.192	240
ONIS	381	1	61	154	8	92	65	10	18	26	300	27
PEÑAMELLERA ALTA	353	4	56	166	0	58	69	5	11	89	248	0
PEÑAMELLERA BAJA	915	23	67	297	11	164	353	5	33	68	799	10
CAMALEÑO	421	21	80	157	2	61	100	9	12	51	346	3
CILLORIGO DE LIEBANA	833	43	112	287	22	215	154	50	22	80	677	4
TRESVISO	8	0	0	8	0	0	0	0	0	0	8	0
OSEJA DE SAJAMBRE	54	9	9	27	2	4	3	10	0	8	29	7
POSADA DE VALDEON	103	4	11	38	1	26	23	22	2	6	72	1
	9.992											

Fuente: Servicio Público de Empleo (SEPE)

PARO REGISTRADO EN 2020

MUNICIPIOS	TOTAL	SEXO Y EDAD						SECTORES				
		HOMBRES			MUJERES			AGRI-CULTURA	INDUS-TRIA	CONS-TRUCCIÓN	SERVICIOS	SIN EMPLEO ANTERIOR
		<25	25 - 44	>=45	<25	25 - 44	>=45					
AMIEVA	538	15	88	198	15	59	163	8	22	86	390	32
CABRALES	1.594	31	247	468	23	330	495	67	107	226	1.193	1
CANGAS DE ONIS	6.617	166	1.098	1.686	253	1.672	1.742	184	321	402	5.400	310
ONIS	500	10	69	174	27	124	96	4	12	40	424	20
PEÑAMELLERA ALTA	419	0	64	204	0	76	75	12	12	114	281	0
PEÑAMELLERA BAJA	1.084	30	126	355	26	150	397	22	57	65	928	12
CAMALEÑO	474	26	91	165	19	70	103	6	24	46	398	0
CILLORIGO DE LIEBANA	1.023	58	130	338	28	265	204	57	41	73	851	1
TRESVISO	12	0	0	2	0	0	10	10	0	2	0	0
OSEJA DE SAJAMBRE	60	15	5	39	0	1	0	25	0	9	26	0
POSADA DE VALDEON	125	3	13	43	1	30	35	21	19	0	85	0
	12.446											

Fuente: Servicio Público de Empleo (SEPE)

Analizando los datos globales del AIS agrupados por meses encontramos:

PARO REGISTRADO POR MESES. AÑO 2019

MESES	TOTAL PARO	SECTORES					Si empleo anterior	Tasa desempleo
		Agricultura	Industria	Construcción	Servicios			
1	1.144	33	42	94	945	30	12,97%	
2	1.125	41	42	91	919	32	12,76%	
3	1.056	37	42	92	854	31	11,97%	
4	773	27	39	82	597	28	8,77%	
5	712	26	39	81	538	28	8,07%	
6	635	26	33	73	481	22	7,20%	
7	541	14	30	71	402	24	6,13%	
8	474	13	26	64	345	26	5,37%	
9	645	19	32	75	487	32	7,31%	
10	841	32	39	83	655	32	9,54%	
11	974	37	45	86	775	31	11,04%	
12	1.005	38	47	92	798	30	11,40%	

Fuente: Instituto Nacional de Estadística (INE)

PARO REGISTRADO POR MESES. AÑO 2020

MESES	TOTAL PARO	SECTORES					Si empleo anterior	Tasa desempleo
		Agricultura	Industria	Construcción	Servicios			
1	1.114	43	55	93	888	35	12,75%	
2	1.053	38	54	88	841	32	12,05%	
3	1.087	39	60	100	858	30	12,44%	
4	1.217	39	67	104	977	30	13,93%	
5	1.184	36	61	96	962	29	13,55%	
6	1.035	29	50	91	836	29	11,84%	
7	753	25	46	81	570	31	8,62%	
8	723	26	45	82	539	31	8,27%	
9	853	26	41	81	674	31	9,76%	
10	1.043	34	44	82	851	32	11,94%	
11	1.192	37	46	81	996	32	13,64%	
12	1.192	44	46	84	984	34	13,64%	

Fuente: Instituto Nacional de Estadística (INE)

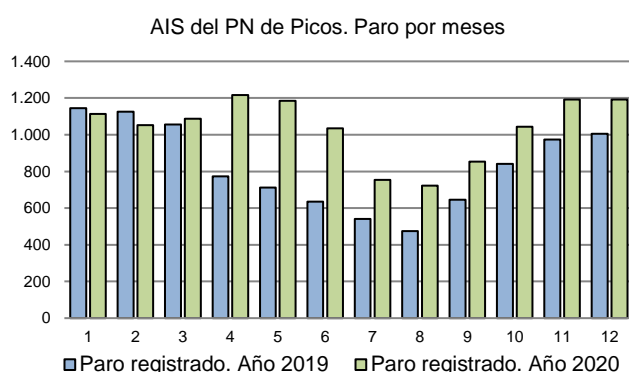

MESES	Variación en el número de parados. Periodo 2019-2020		
	<25	25 - 44	>=45
1	-9,33%	-7,91%	2,33%
2	-20,29%	-10,50%	-1,67%
3	-1,67%	0,95%	4,89%
4	94,74%	84,91%	38,94%
5	135,71%	103,93%	43,08%
6	121,74%	94,47%	44,55%
7	88,24%	55,48%	30,08%
8	100,00%	63,12%	45,43%
9	43,75%	44,83%	25,12%
10	48,00%	24,13%	21,43%
11	61,40%	22,83%	17,91%
12	61,67%	25,13%	9,70%
	42,10%	30,27%	20,84%

El paro registrado aumenta en 2020 desde que se decreta el estado de alarma sanitaria manteniendo una tendencia similar a un año normal, aunque con números más elevados que se suavizan a partir del mes de septiembre.

Si analizamos la gráfica de paro registrado por tramos de edad se observa que la mayor incidencia del paro se centra, en números absolutos, en el tramo de edad de mayores de 45 años y por detrás el tramo de 25-44 años. Si tomamos en cuenta el aumento de paro al nivel preexistente en 2019, también el grupo que sufre un mayor incremento es el tramo de menores de 25 años.

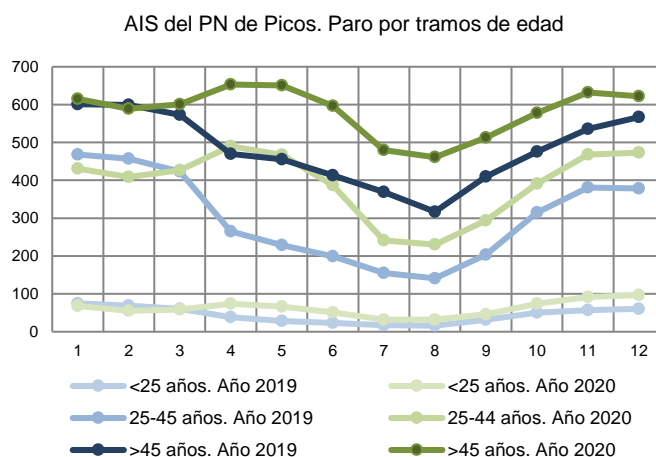

Los contratos registrados en el SEPE en los municipios del AIS del Parque Nacional de los Picos de Europa fueron:

CONTRATOS REGISTRADOS. AÑO 2019

MUNICIPIOS	TOTAL	Sectores				Población 15-64
		Agricultura	Industria	Construcción	Servicios	
AMIEVA	91	1	5	8	77	387
CABRALES	795	9	27	38	721	1.184
CANGAS DE ONIS	5.145	14	46	71	5.014	3.938
ONIS	358	0	15	17	326	440
PEÑAMELLERA ALTA	79	3	0	4	72	281
PEÑAMELLERA BAJA	236	15	15	17	189	730
CAMALEÑO	658	0	7	21	630	605
CILLORIGO DE LIEBANA	224	1	16	13	194	861
TRESVISO	5	2	1	0	2	36
OSEJA DE SAJAMBRE	26	1	0	0	23	131
POSADA DE VALDEON	137	1	8	4	124	226
	7.754	47	140	193	7.372	8.819

Fuente: Servicio Público de Empleo (SEPE)

CONTRATOS REGISTRADOS. AÑO 2020

MUNICIPIOS	TOTAL	Sectores				Población 15-64
		Agricultura	Industria	Construcción	Servicios	
AMIEVA	73	1	1	3	68	360
CABRALES	438	3	27	43	365	1.158
CANGAS DE ONIS	2.563	33	29	75	2.426	3.952
ONIS	170	3	14	5	148	426
PEÑAMELLERA ALTA	71	8	1	8	54	275
PEÑAMELLERA BAJA	118	8	4	5	101	735
CAMALEÑO	474	4	1	17	452	598
CILLORIGO DE LIEBANA	149	8	8	3	130	851
TRESVISO	7	0	0	4	3	31
OSEJA DE SAJAMBRE	26	8	0	2	16	125
POSADA DE VALDEON	113	2	10	8	93	228
	4.202	78	95	173	3.856	8.739

Fuente: Servicio Público de Empleo (SEPE)

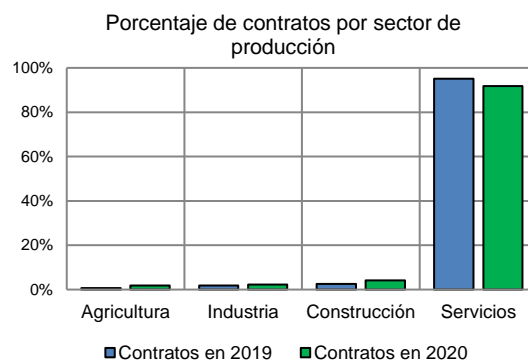
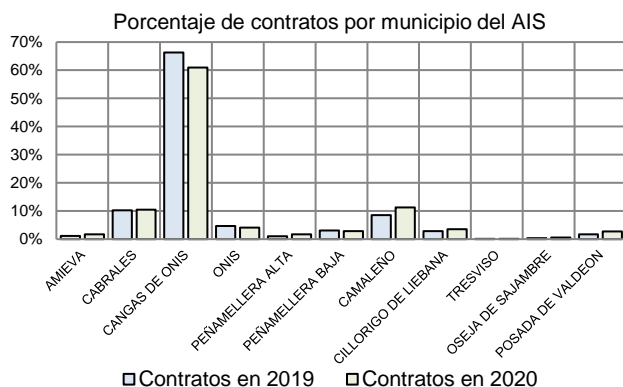

En el AIS del parque nacional el sector servicios es el que mayor número de contratos proporciona anualmente superando el 95% del total (que en 2020 bajó hasta el 92 %), seguido por el sector de la construcción con un 2,5% (que en 2020 subió hasta el 4 %) y en tercer lugar el sector de la industria con un 2%. El sector de la agricultura, con datos cercanos al 1-1,5 % de las contrataciones totales es el que ocupa el último lugar.

CONTRATOS REGISTRADOS POR MESES. AÑO 2019

MES	TOTAL	TIPO DE CONTRATO						Sector			
		HOMBRES			MUJERES			Agricultura	Industria	Construcción	Servicios
		INIC. INDEF.	INIC. TEMPORAL	CONVERT. INDEF.	INIC. INDEF.	INIC. TEMPORAL	CONVERT. INDEF.				
1	283	2	107	5	6	161	2	1	5	26	251
2	279	7	109	2	3	153	5	2	8	17	252
3	616	10	246	5	7	345	3	5	11	22	578
4	846	6	335	9	11	478	7	1	16	21	806
5	886	7	355	5	8	504	7	6	15	21	844
6	797	6	302	4	6	473	6	4	13	18	762
7	939	3	386	6	5	533	6	10	22	17	890
8	846	1	391	2	2	444	6	6	9	14	817
9	690	6	247	10	5	405	17	4	10	14	662
10	647	6	226	14	4	377	20	3	16	8	620
11	480	2	163	16	11	277	11	4	7	10	459
12	445	6	185	2	9	238	5	1	8	5	431

Fuente: Servicio Público de Empleo (SEPE)

CONTRATOS REGISTRADOS POR MESES. AÑO 2020

MES	TOTAL	TIPO DE CONTRATO						Sector			
		HOMBRES			MUJERES			Agricultura	Industria	Construcción	Servicios
		INIC. INDEF.	INIC. TEMPORAL	CONVERT. INDEF.	INIC. INDEF.	INIC. TEMPORAL	CONVERT. INDEF.				
1	250	5	104	3	3	129	6	2	10	9	229
2	341	5	139	17	8	166	6	6	3	24	308
3	287	8	122	2	16	136	3	3	4	14	266
4	43	4	25	3	0	10	1	3	2	14	24
5	129	5	84	1	1	36	2	9	9	29	82
6	394	9	192	2	10	177	4	11	3	27	353
7	1,066	13	454	6	9	582	2	17	23	24	1,002
8	560	7	270	7	6	260	10	6	6	7	541
9	404	1	182	1	5	209	6	4	13	4	383
5	463	5	179	14	11	239	15	5	11	12	435
11	150	0	67	5	1	72	5	5	9	6	130
12	115	4	42	0	2	67	0	7	2	3	103

Fuente: Servicio Público de Empleo (SEPE)

En cuanto al tipo de contratación, en el AIS del Parque Nacional de los Picos de Europa, en torno al 93-95 % son contratos temporales frente a un porcentaje del 2-3 % de indefinidos y de temporales que pasan a ser indefinidos respectivamente.

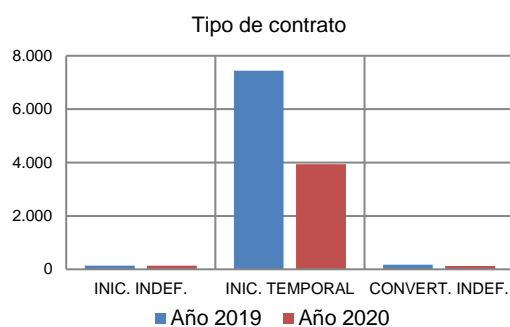

Esta distribución presenta una ligera asimetría si analizamos el sexo de la persona contratada. Como se puede observar en las gráficas inferiores, el número de contratos de mujeres fue superior, principalmente en el año 2019, anterior a la declaración del estado de alarma sanitaria.

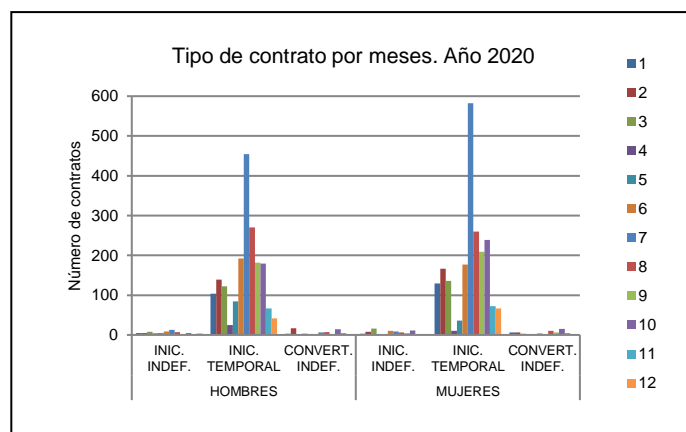
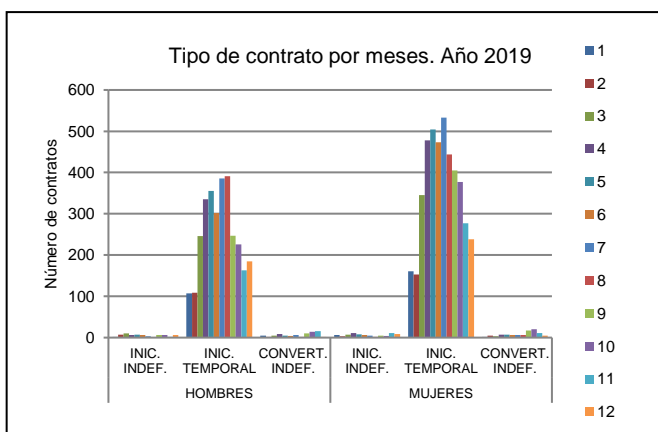

Los contratos registrados en ambos años por sector económico nos proporcionan los siguientes gráficos:

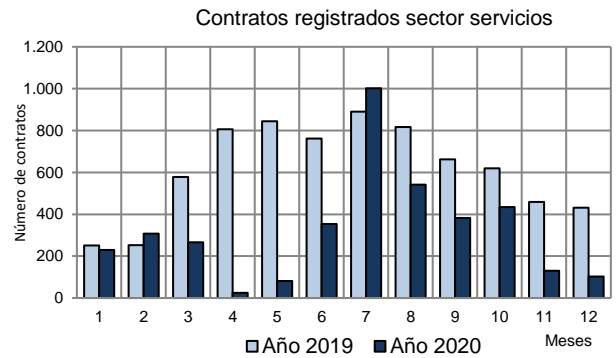
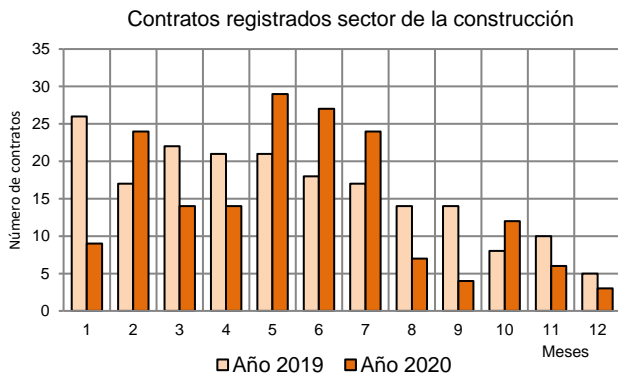
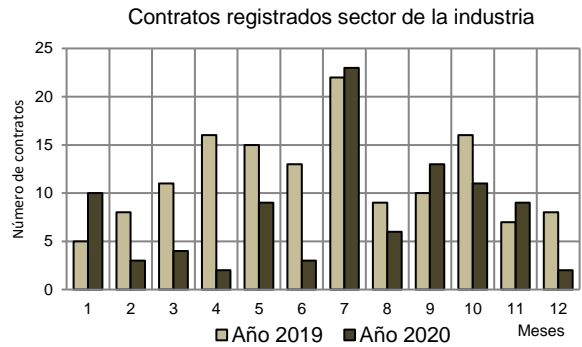
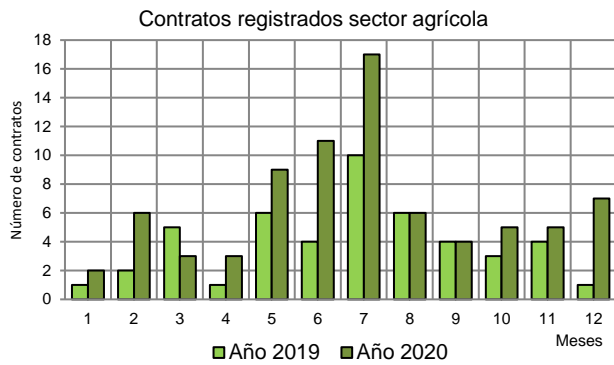

A modo de resumen finalizamos con los dos gráficos de paro y contratos registrados por meses.

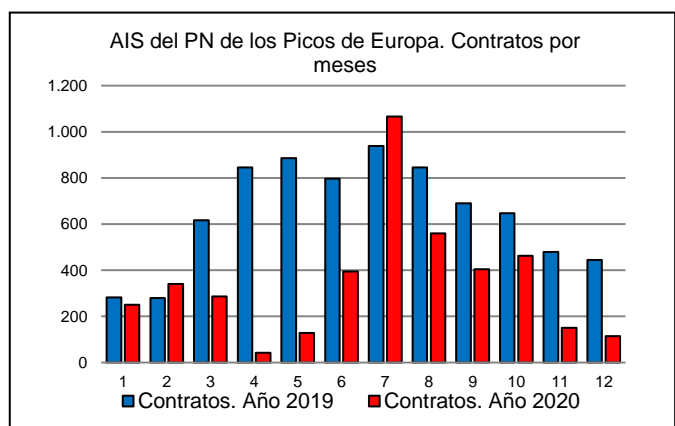
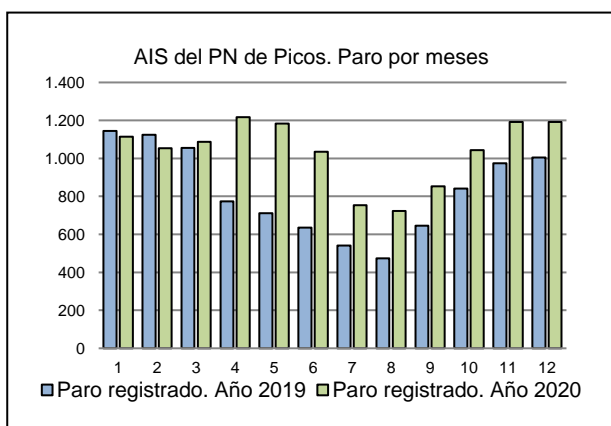

Fuente: Servicio Público de Empleo (SEPE)

• **Parque Nacional de la Sierra de Guadarrama**

El AIS del Parque Nacional de la Sierra de Guadarrama agrupa a treinta y cuatro municipios que tenían en 2020 un total de 150.369 habitantes (un 1,6% más habitantes que en 2019). El AIS presenta una edad media de 42,4 años, similar a la media del conjunto de las Áreas de Influencia de toda la Red (42,7 años). La población menor de 14 años era del 15,3 %, la de jóvenes (de 15-24 años) de 15,3 % y el índice de vejez de 18,2 % que supone un dato idéntico al de la Red, que se sitúa en el 18,3%.

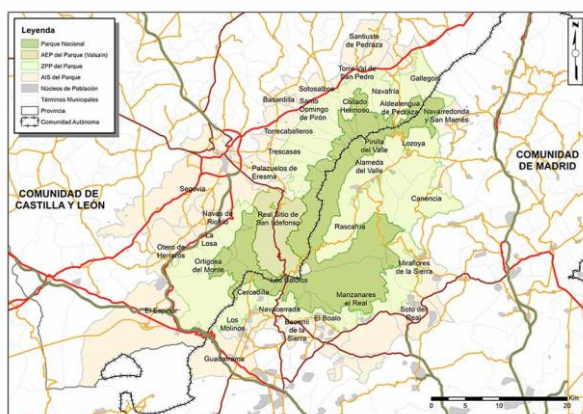

	Año 2019					Año 2020				
	Pob total	Pob 15-64	15-24	25-44	44-65	Pob total	Pob 15-64	15-24	25-44	44-65
ALAMEDA DEL VALLE	200	128	13	33	82	204	137	14	36	87
BECERRIL DE LA SIERRA	5.714	3.842	596	1.464	1.782	5.875	4.006	629	1.476	1.901
BOALO, EL	7.508	5.076	692	2.011	2.373	7.663	5.213	757	1.955	2.501
CANENCIA	447	291	43	76	172	447	290	46	73	171
CERCEDILLA	7.026	4.820	757	1.834	2.229	7.205	4.980	806	1.848	2.326
GUADARRAMA	16.032	10.698	1.742	4.138	4.818	16.560	11.038	1.819	4.191	5.028
LOZOYA	581	378	40	143	195	580	372	43	132	197
MANZANARES EL REAL	8.840	6.097	794	2.553	2.750	8.936	6.199	840	2.450	2.909
MIRAFLORES DE LA SIERRA	6.108	4.242	584	1.715	1.943	6.362	4.461	634	1.755	2.072
MOLINOS, LOS	4.389	2.993	467	1.074	1.452	4.433	3.048	501	1.072	1.475
NAVACERRADA	2.972	1.971	261	725	985	3.091	2.069	284	750	1.035
NAVARREDONDA Y SAN MAMES	129	91	4	27	60	129	88	4	27	57
PINILLA DEL VALLE	191	121	20	39	62	190	123	18	42	63
RASCAFRIA	1.664	1.136	130	418	588	1.725	1.152	139	426	587
SOTO DEL REAL	8.799	6.055	1.157	1.982	2.916	8.981	6.204	1.226	1.987	2.991
ALDEALENGUA DE PEDRAZA	72	40	5	13	22	73	41	5	11	25
BASARDILLA	153	106	20	28	58	143	105	19	26	60
COLLADO HERMOSO	125	82	21	20	41	124	84	18	23	43
ESPINAR, EL	8.986	6.019	869	2.439	2.711	9.086	6.088	883	2.399	2.806
GALLEGOS	104	66	11	16	39	105	71	11	22	38
LOSA, LA	521	340	28	148	164	519	340	29	141	170
NAVAFRIA	281	162	19	57	86	285	161	18	62	81
NAVAS DE RIOFRIO	394	249	38	78	133	386	239	36	76	127
ORTIGOSA DEL MONTE	561	353	65	127	161	544	348	64	118	166
OTERO DE HERREROS	959	626	88	254	284	943	611	87	235	289
PALAZUELOS DE ERESMA	5.416	3.755	525	1.687	1.543	5.538	3.870	551	1.631	1.688
REAL SITIO DE SAN ILDEFONSO	5.241	3.468	501	1.344	1.623	5.285	3.489	487	1.359	1.643
SANTIUSTE DE PEDRAZA	92	39	0	13	26	91	41	1	13	27
SANTO DOMINGO DE PIRON	58	38	3	16	19	53	33	3	14	16
SEGOVIA	51.674	33.195	5.506	12.241	15.448	52.057	33.313	5.595	12.191	15.527
SOTOSALBOS	120	77	11	26	40	118	77	10	27	40
TORRECABALLEROS	1.347	954	127	395	432	1.372	966	137	389	440
TORRE VAL DE SAN PEDRO	184	115	11	36	68	192	120	11	40	69
TRESCASAS	1.071	747	121	278	348	1.074	748	116	256	376
TOTAL	147.959	98.370	15.269	37.448	45.653	150.369	100.125	15.841	37.253	47.031

Fuente: Instituto Nacional de Estadística (INE)

Se ofrece a continuación los datos sobre paro registrado en el AIS del parque nacional desagregado por los municipios que la componen.

PARO REGISTRADO EN 2019

MUNICIPIOS	TOTAL	SEXO Y EDAD						SECTORES				
		HOMBRES			MUJERES			AGRI-CULTURA	INDUS-TRIA	CONS-TRUCCIÓN	SERVICIOS	SIN EMPLEO ANTERIOR
		<25	25 - 44	>=45	<25	25 - 44	>=45					
ALAMEDA DEL VALLE	104	0	16	37	0	39	12	5	0	0	94	5
BECERRIL DE LA SIERRA	3.665	110	508	1.201	62	640	1.144	20	126	511	2.847	161
BOALO, EL	4.718	150	771	1.146	129	1.090	1.432	47	220	382	3.857	212
CANENCIA	324	8	27	137	15	41	96	10	11	21	279	3
CERCEDILLA	3.882	85	699	1.003	159	995	941	64	74	486	2.990	268
GUADARRAMA	8.819	370	1.405	2.084	340	2.018	2.602	69	238	685	7.399	428
LOZOYA	316	9	43	72	6	61	125	3	14	30	257	10
MANZANARES EL REAL	5.513	251	774	1.485	181	1.312	1.510	25	203	469	4.638	178
MIRAFLORES DE LA SIERRA	4.283	130	610	1.311	133	877	1.222	100	130	401	3.406	246
MOLINOS, LOS	2.778	113	390	829	130	517	799	42	113	316	2.143	164
NAVACERRADA	1.397	32	150	372	30	331	482	10	21	118	1.205	43
NAVARREDONDA Y SAN MAMES	91	3	16	33	0	13	26	2	20	7	62	0
PINILLA DEL VALLE	124	3	36	37	0	18	30	5	19	1	96	3
RASCAFRIA	829	21	141	290	19	151	207	38	65	141	567	18
SOTO DEL REAL	4.346	207	721	1.196	106	831	1.285	9	242	307	3.597	191
ALDEALENGUA DE PEDRAZA	23	0	1	7	0	0	15	0	0	0	23	0
BASARDILLA	110	0	15	25	12	34	24	19	1	16	63	11
COLLADO HERMOSO	57	2	6	12	1	11	24	0	0	0	57	0
ESPINAR, EL	5.641	168	693	1.416	189	1.366	1.809	89	516	463	4.206	367
GALLEGOS	27	3	0	6	10	6	0	2	0	0	16	9
LOSA, LA	267	9	56	81	4	58	54	0	13	19	229	5
NAVAFRIA	82	7	28	12	0	14	19	9	1	2	69	1
NAVAS DE RIOFRIO	159	10	26	56	0	11	55	0	4	14	126	15
ORTIGOSA DEL MONTE	218	33	27	65	7	33	53	0	46	15	140	13
OTERO DE HERREROS	613	24	88	179	10	167	145	9	65	35	488	16
PALAZUELOS DE ERESMA	2.706	89	330	495	101	923	768	26	230	178	2.137	135
REAL SITIO DE SAN ILDEFONSO	2.649	72	311	598	101	738	829	105	198	187	2.029	130
SANTIUSTE DE PEDRAZA	23	0	3	8	0	0	12	0	0	0	23	0
SANTO DOMINGO DE PIRON	16	2	3	4	0	7	0	0	3	0	11	2
SEGOVIA	31.959	1.600	5.505	6.894	1.389	7.761	8.810	1.438	1.820	2.584	22.408	3.709
SOTOSALBOS	35	1	2	9	0	9	14	3	0	0	32	0
TORRECABALLEROS	823	36	122	161	20	278	206	29	53	67	594	80
TORRE VAL DE SAN PEDRO	107	3	29	34	0	0	41	0	15	0	88	2
TRESCASAS	413	25	46	69	21	122	130	0	25	12	347	25

87.117

Fuente: Servicio Público de Empleo (SEPE)

PARO REGISTRADO EN 2020

MUNICIPIOS	TOTAL	SEXO Y EDAD						SECTORES				
		HOMBRES			MUJERES			AGRI-CULTURA	INDUS-TRIA	CONS-TRUCCIÓN	SERVICIOS	SIN EMPLEO ANTERIOR
		<25	25 - 44	>=45	<25	25 - 44	>=45					
ALAMEDA DEL VALLE	145	0	28	23	7	62	25	4	12	0	107	22
BECERRIL DE LA SIERRA	4.142	77	676	1.255	117	728	1.289	14	167	490	3.290	181
BOALO, EL	5.217	163	795	1.192	147	1.357	1.563	33	188	393	4.389	214
CANENCIA	387	8	34	152	37	41	115	0	1	19	334	33
CERCEDILLA	4.791	144	912	1.202	162	1.231	1.140	75	80	480	3.913	243
GUADARRAMA	10.637	475	1.818	2.472	485	2.425	2.962	70	370	821	8.913	463
LOZOYA	382	10	33	85	8	70	176	3	13	28	328	10
MANZANARES EL REAL	6.569	227	1.139	1.724	204	1.535	1.740	32	256	550	5.564	167
MIRAFLORES DE LA SIERRA	5.207	188	894	1.408	185	1.132	1.400	74	100	501	4.245	287
MOLINOS, LOS	3.127	150	608	837	138	575	819	10	105	359	2.516	137
NAVACERRADA	1.817	75	250	513	42	376	561	9	56	158	1.527	67
NAVARREDONDA Y SAN MAMES	83	0	14	38	0	9	22	1	21	12	49	0
PINILLA DEL VALLE	149	6	28	31	1	39	44	2	24	0	123	0
RASCAFRIA	994	33	149	298	22	178	314	31	54	86	781	42
SOTO DEL REAL	4.724	276	724	1.283	163	941	1.337	25	267	303	3.962	167
ALDEALENGUA DE PEDRAZA	28	0	0	8	0	0	20	0	0	0	27	1
BASARDILLA	92	0	1	26	11	30	24	14	0	6	62	10
COLLADO HERMOSO	63	5	0	4	0	25	29	0	0	0	63	0
ESPINAR, EL	6.818	220	869	1.633	280	1.721	2.095	143	517	503	5.230	425
GALLEGOS	49	6	8	1	8	19	7	1	0	4	32	12
LOSA, LA	255	2	24	103	5	66	55	1	20	14	220	0
NAVAFRIA	118	8	28	29	0	21	32	2	8	0	108	0
NAVAS DE RIOFRIO	227	12	64	62	0	21	68	6	10	3	189	19
ORTIGOSA DEL MONTE	315	33	39	66	8	80	89	7	27	24	242	15
OTERO DE HERREROS	684	19	99	207	5	191	163	0	60	42	563	19
PALAZUELOS DE ERESMA	3.224	153	479	566	107	1.067	852	42	287	255	2.499	141
REAL SITIO DE SAN ILDEFONSO	3.457	135	496	732	107	891	1.096	116	138	226	2.834	143

SANTIUSTE DE PEDRAZA	21	0	0	9	0	0	12	0	0	0	21	0
SANTO DOMINGO DE PIRON	4	1	0	2	0	1	0	0	0	0	4	0
SEGOVIA	38.148	2.336	7.202	7.864	1.819	9.483	9.444	1.695	2.147	2.873	27.156	4.277
SOTOSALBOS	42	3	9	7	3	13	7	2	4	0	36	0
TORRECABALLEROS	870	40	149	159	50	282	190	14	78	53	650	75
TORRE VAL DE SAN PEDRO	153	10	43	34	0	4	62	0	12	0	141	0
TRESCASAS	524	19	87	118	13	128	159	3	49	20	424	28

103.663

Fuente: Servicio Público de Empleo (SEPE)

Analizando los datos globales del AIS agrupados por meses encontramos:

PARO REGISTRADO POR MESES. AÑO 2019

MESES	TOTAL PARO	SECTORES					Si empleo anterior	Tasa desempleo
		Agricultura	Industria	Construcción	Servicios			
1	7.560	198	403	723	5.702	534	7,69%	
2	7.550	208	396	667	5.748	531	7,68%	
3	7.621	199	394	661	5.794	573	7,75%	
4	7.478	186	392	667	5.682	551	7,60%	
5	7.323	180	377	651	5.562	553	7,44%	
6	6.952	172	364	602	5.272	542	7,07%	
7	6.785	153	337	575	5.182	538	6,90%	
8	6.894	154	343	567	5.298	532	7,01%	
9	7.022	156	360	557	5.412	537	7,14%	
10	7.305	189	385	560	5.629	542	7,43%	
11	7.353	198	379	576	5.683	517	7,47%	
12	7.274	185	369	661	5.559	500	7,39%	

Fuente: Instituto Nacional de Estadística (INE)

PARO REGISTRADO POR MESES. AÑO 2020

MESES	TOTAL PARO	SECTORES					Si empleo anterior	Tasa desempleo
		Agricultura	Industria	Construcción	Servicios			
1	7.427	191	370	618	5.767	481	7,42%	
2	7.469	190	377	592	5.796	514	7,46%	
3	7.968	200	411	659	6.183	515	7,96%	
4	8.974	201	469	784	6.987	533	8,96%	
5	9.364	205	472	780	7.346	561	9,35%	
6	9.025	194	452	711	7.098	570	9,01%	
7	8.627	173	416	675	6.751	612	8,62%	
8	8.745	167	431	676	6.839	632	8,73%	
9	8.631	163	410	656	6.734	668	8,62%	
10	8.958	221	414	659	6.972	692	8,95%	
11	9.113	257	414	657	7.076	709	9,10%	
12	9.162	267	435	756	6.993	711	9,15%	

Fuente: Instituto Nacional de Estadística (INE)

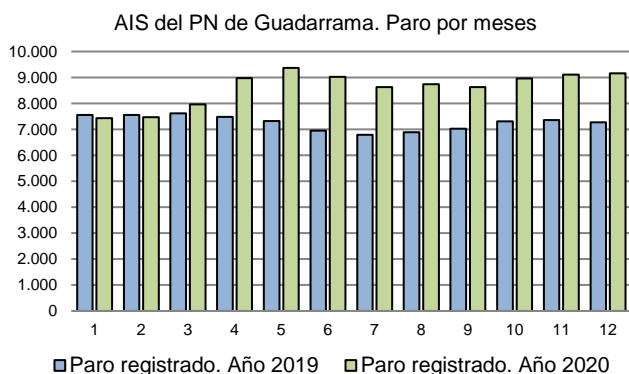

MESES	Variación en el número de parados. Período 2019-2020		
	<25	25 - 44	>=45
1	2,35%	-2,98%	-1,40%
2	7,39%	-2,16%	-1,43%
3	0,66%	8,77%	1,91%
4	21,75%	29,87%	12,41%
5	33,11%	40,74%	17,77%
6	50,40%	42,25%	18,41%
7	48,42%	34,78%	18,86%
8	47,07%	35,44%	17,91%
9	41,70%	29,76%	15,12%
10	42,67%	27,36%	15,90%
11	44,71%	27,88%	17,61%
12	59,75%	29,61%	18,36%
	32,84%	24,53%	12,46%

El paro registrado aumenta en 2020 desde que se decreta el confinamiento sanitario manteniendo una tendencia similar a un año normal, aunque con números más elevados.

Si analizamos la gráfica de paro registrado por tramos de edad se observa que la mayor incidencia del paro se centra, en números absolutos en el tramo de edad de mayores de 25-44 años y por detrás el tramo de mayores de 45 años. Si tomamos en cuenta el aumento de paro al nivel preexistente en 2019, el grupo que sufre un mayor incremento es el tramo de menores de 25 años.

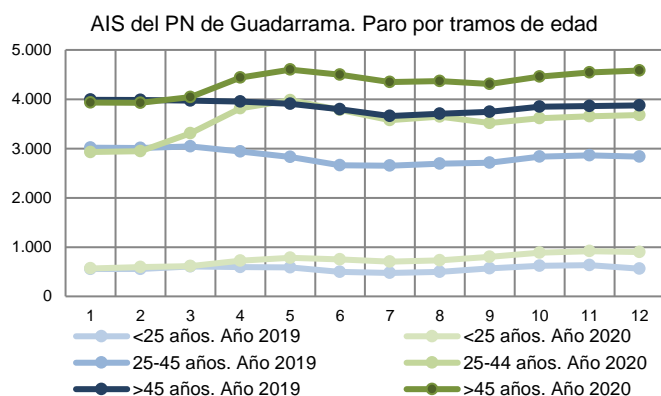

Los contratos registrados en el SEPE en los municipios del AIS del Parque Nacional de la Sierra de Guadarrama fueron:

CONTRATOS REGISTRADOS. AÑO 2019

MUNICIPIOS	TOTAL	Sector				Población 15-64
		Agricultura	Industria	Construcción	Servicios	
ALAMEDA DEL VALLE	247	0	7	6	234	128
BECERRIL DE LA SIERRA	588	6	13	41	528	3.842
BOALO, EL	768	3	47	82	636	5.076
CANENCIA	510	1	0	7	502	291
CERCEDILLA	1.652	5	1	97	1.549	4.820
GUADARRAMA	2.579	5	42	163	2.369	10.698
LOZOYA	724	0	37	25	662	378
MANZANARES EL REAL	809	6	24	42	737	6.097
MIRAFLORES DE LA SIERRA	855	7	100	44	704	4.242
MOLINOS, LOS	226	4	12	39	171	2.993
NAVACERRADA	449	2	19	33	395	1.971
NAVARREDONDA Y SAN MAMES	132	0	0	9	123	91
PINILLA DEL VALLE	41	0	2	0	39	121
RASCAFRIA	291	6	40	26	219	1.136
SOTO DEL REAL	866	2	74	65	725	6.055
ALDEALENGUA DE PEDRAZA	34	0	0	0	34	40
BASARDILLA	7	1	0	2	4	106
COLLADO HERMOSO	109	7	0	7	95	82
ESPINAR, EL	6.255	14	3.475	123	2.643	6.019
GALLEGOS	23	0	12	5	6	66
LOSA, LA	45	7	0	1	37	340
NAVAFRIA	153	20	0	2	131	162
NAVAS DE RIOFRIO	77	2	0	4	71	249
ORTIGOSA DEL MONTE	112	0	36	2	74	353
OTERO DE HERREROS	113	2	24	2	85	626
PALAZUELOS DE ERESMA	1.123	4	14	34	1.071	3.755
REAL SITIO DE SAN ILDEFONSO	7.481	128	3.806	105	3.442	3.468
SANTIUSTE DE PEDRAZA	4	0	0	0	4	39
SANTO DOMINGO DE PIRON	35	0	0	0	35	38
SEGOVIA	24.313	217	1.598	905	21.593	33.195
SOTOSALBOS	125	4	0	5	116	77
TORRECABALLEROS	424	9	2	12	401	954
TORRE VAL DE SAN PEDRO	117	11	0	0	106	115
TRESCASAS	199	0	14	5	180	747
	51.486	473	9.399	1.893	39.721	98.370

Fuente: Servicio Público de Empleo (SEPE)

CONTRATOS REGISTRADOS. AÑO 2020

MUNICIPIOS	TOTAL	Sector				Población 15-64
		Agricultura	Industria	Construcción	Servicios	
ALAMEDA DEL VALLE	166	0	2	5	159	128
BECERRIL DE LA SIERRA	423	3	12	49	359	3.842
BOALO, EL	693	2	44	87	560	5.076
CANENCIA	287	0	72	20	195	291
CERCEDILLA	1.270	6	8	80	1.176	4.820
GUADARRAMA	2.198	1	72	146	1.979	10.698
LOZOYA	685	0	12	30	643	378
MANZANARES EL REAL	581	5	27	41	508	6.097
MIRAFLORES DE LA SIERRA	631	10	36	43	542	4.242
MOLINOS, LOS	307	5	9	50	243	2.993
NAVACERRADA	319	1	7	31	280	1.971
NAVARREDONDA Y SAN MAMES	60	0	1	4	55	91
PINILLA DEL VALLE	21	0	2	0	19	121
RASCAFRIA	267	1	19	29	218	1.136
SOTO DEL REAL	830	0	42	108	680	6.055
ALDEALENGUA DE PEDRAZA	21	1	0	0	20	40
BASARDILLA	10	2	0	1	7	106
COLLADO HERMOSO	22	0	0	4	18	82
ESPINAR, EL	5.668	26	4.008	220	1.414	6.019
GALLEGOS	18	0	9	1	8	66
LOSA, LA	43	5	0	2	36	340
NAVAFRIA	75	27	0	1	47	162
NAVAS DE RIOFRIO	73	0	0	1	72	249
ORTIGOSA DEL MONTE	86	0	46	2	38	353
OTERO DE HERREROS	93	0	27	15	51	626
PALAZUELOS DE ERESMA	641	2	24	38	577	3.755
REAL SITIO DE SAN ILDEFONSO	7.313	120	4.803	73	2.317	3.468
SANTIUSTE DE PEDRAZA	3	0	0	0	3	39
SANTO DOMINGO DE PIRON	4	0	0	0	4	38
SEGOVIA	17.155	273	1.779	833	14.270	33.195
SOTOSALBOS	30	0	0	0	30	77
TORRECABALLEROS	163	4	0	12	147	954
TORRE VAL DE SAN PEDRO	85	12	0	0	73	115
TRESCASAS	135	0	26	5	104	747
TOTAL	40.376	506	11.087	1.931	26.852	98.370

Fuente: Servicio Público de Empleo (SEPE)

Porcentaje de contratos por municipio del AIS (Comunidad de Madrid)

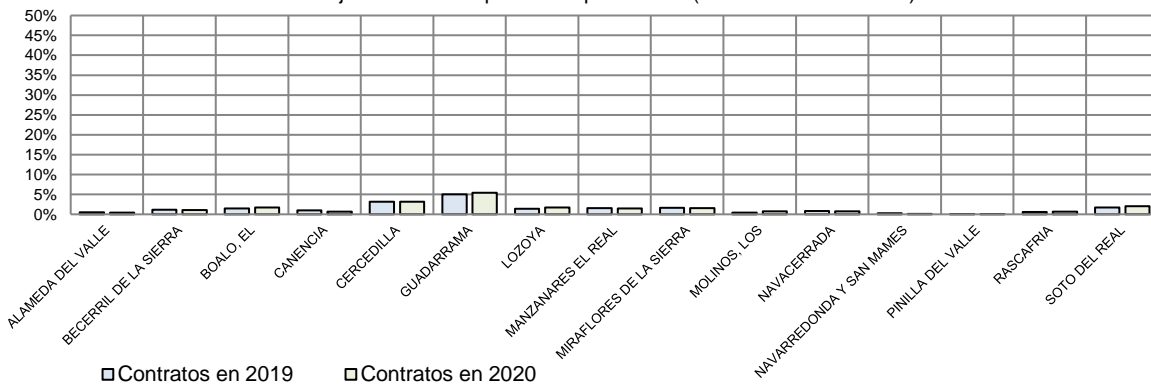

Porcentaje de contratos por municipio del AIS Comunidad de Castilla y León

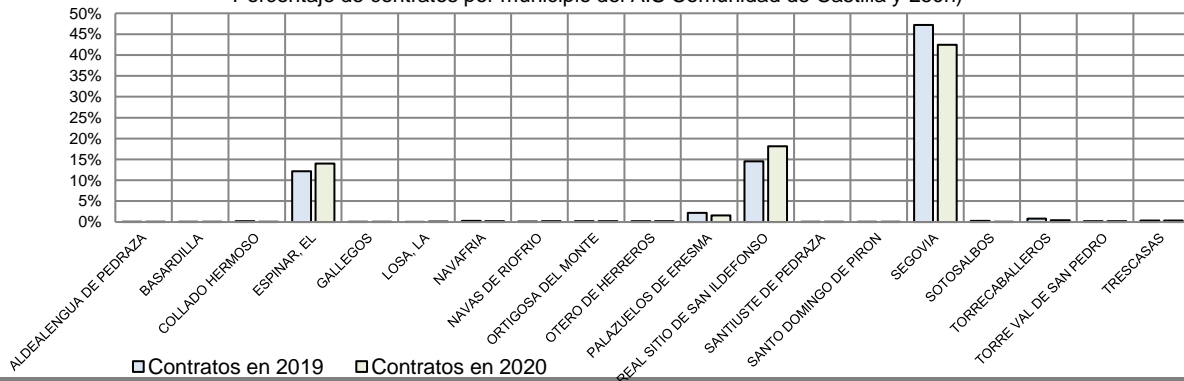

En el AIS del parque nacional el sector servicios es el que mayor número de contratos proporciona anualmente superando el 77% del total (que en 2020 bajó hasta el 66 %), seguido por el sector de la industria con un 18% (que en 2020 subió hasta el 27 %) y en tercer lugar el sector de la construcción con un 4-5 %. El sector de la agricultura, con datos cercanos al 1 % de las contrataciones totales es el que ocupa el último lugar.

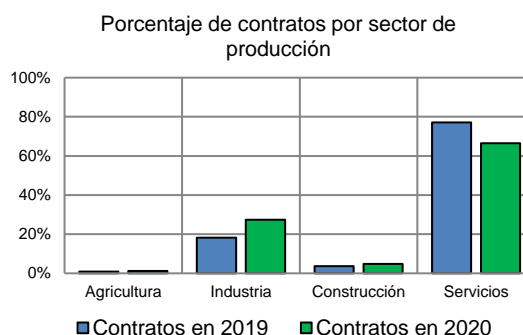

CONTRATOS REGISTRADOS POR MESES. AÑO 2019

MES	TOTAL	TIPO DE CONTRATO						Sectores			
		HOMBRES			MUJERES			Agricultura	Industria	Construcción	Servicios
		INIC. INDEF.	INIC. TEMPORAL	CONVERT. INDEF.	INIC. INDEF.	INIC. TEMPORAL	CONVERT. INDEF.				
1	4.316	113	1.916	70	124	2.012	81	28	1.028	162	3.098
2	3.592	153	1.549	65	125	1.648	52	19	773	183	2.617
3	4.525	122	2.125	86	129	2.022	41	41	814	218	3.452
4	4.181	111	1.870	60	124	1.944	72	35	801	177	3.168
5	4.794	99	2.127	57	115	2.326	70	42	871	180	3.701
6	5.197	107	2.381	74	116	2.444	75	56	824	168	4.149
7	6.023	146	2.781	87	117	2.820	72	100	1.013	190	4.720
8	4.379	325	1.905	74	112	1.917	46	30	763	164	3.422
9	5.518	223	2.355	82	178	2.579	101	32	993	237	4.256
10	5.618	135	2.471	138	149	2.601	124	65	809	183	4.561
11	4.692	150	1.948	74	155	2.301	64	40	895	189	3.568
12	4.169	82	1.749	86	95	2.102	55	17	808	79	3.265

Fuente: Servicio Público de Empleo (SEPE)

CONTRATOS REGISTRADOS POR MESES. AÑO 2020

MES	TOTAL	TIPO DE CONTRATO						Sectores			
		HOMBRES			MUJERES			Agricultura	Industria	Construcción	Servicios
		INIC. INDEF.	INIC. TEMPORAL	CONVERT. INDEF.	INIC. INDEF.	INIC. TEMPORAL	CONVERT. INDEF.				
1	4.465	110	1.920	79	97	2.186	73	23	1.117	200	3.125
2	4.035	120	1.645	95	120	1.988	67	29	886	158	2.962
3	3.185	112	1.278	70	96	1.579	50	37	815	146	2.187
4	1.288	23	506	36	31	670	22	32	261	76	919
5	1.626	73	746	35	44	703	25	47	539	141	899
6	2.508	100	1.151	49	108	1.068	32	55	399	162	1.892
7	5.026	112	2.269	70	137	2.386	52	109	1.428	227	3.262
8	3.091	63	1.353	59	90	1.474	52	38	592	151	2.310
9	4.490	120	1.822	79	152	2.234	83	25	1.324	194	2.947
5	4.131	100	1.777	72	126	1.946	110	54	1.364	232	2.481
11	3.278	91	1.400	66	100	1.552	69	44	1.163	159	1.912
12	1.288	23	506	36	31	670	22	32	261	76	919

Fuente: Servicio Público de Empleo (SEPE)

En cuanto al tipo de contratación, en el AIS del Parque Nacional de la Sierra de Guadarrama, en torno al 90-91 % son contratos temporales frente a un porcentaje del 5,7 % de indefinidos y del 3,5 % de temporales que pasan a ser indefinidos respectivamente.

Esta distribución presenta una ligera asimetría si analizamos el sexo de la persona contratada. Como se puede observar en las gráficas inferiores, el descenso del número de contratos fue en el año 2020 para ambos sexos.



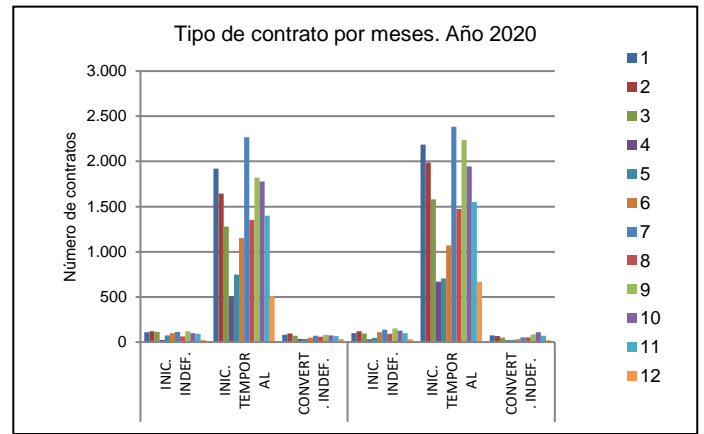
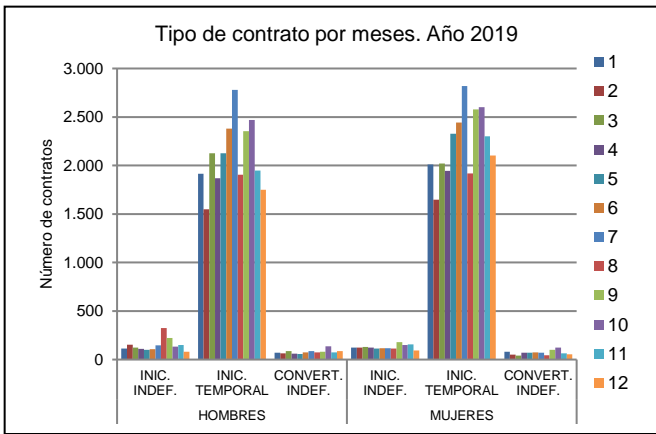

Los contratos registrados en ambos años por sector económico nos proporcionan los siguientes gráficos:

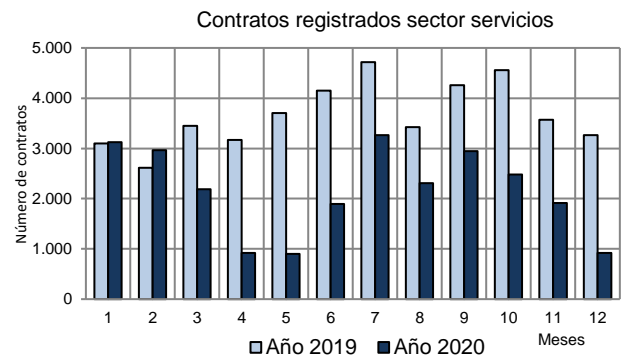
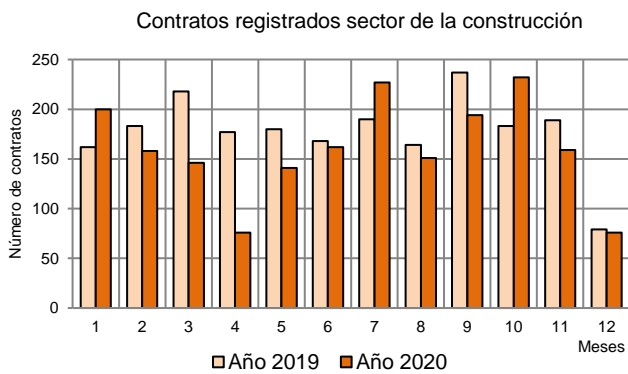
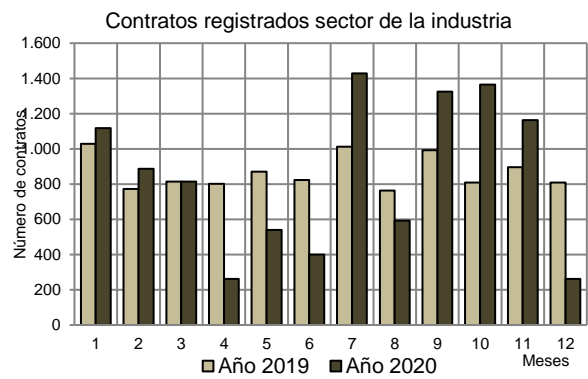
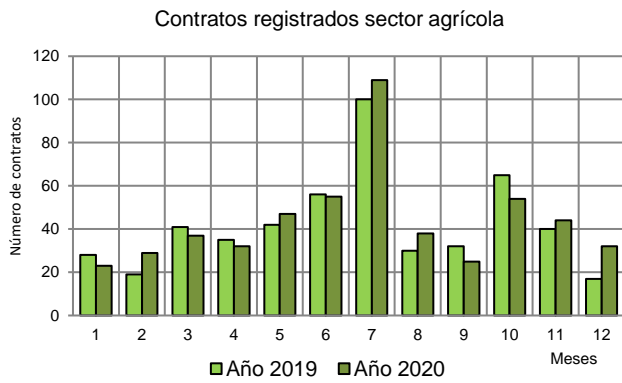

A modo de resumen finalizamos con los dos gráficos de paro y contratos registrados por meses.

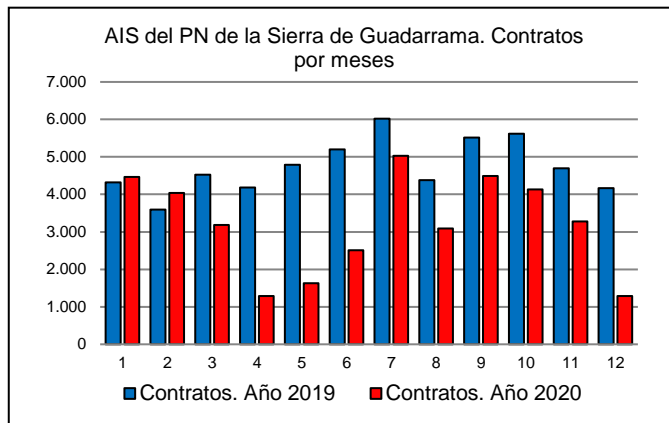
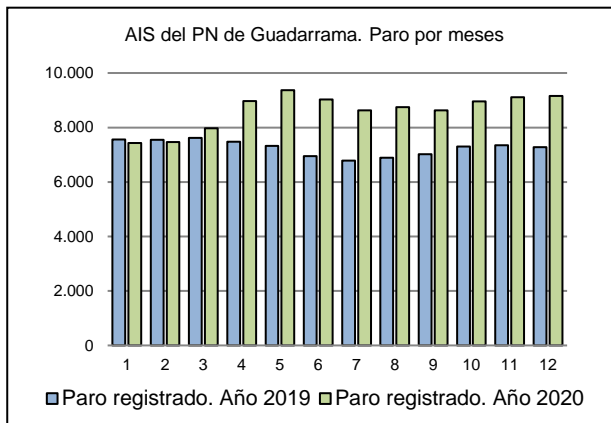

Fuente: Servicio Público de Empleo (SEPE)

● **Parque Nacional de Sierra Nevada**

El AIS del Parque Nacional de Sierra Nevada agrupa a cuarenta y cuatro municipios que tenían en 2020 un total de 69.841 habitantes (un 0,4% más habitantes que en 2019). El AIS presenta una edad media de 43,9 años, algo superior a la media del conjunto de las Áreas de Influencia de toda la Red (42,7 años). La población menor de 14 años era del 12,7 %, la de jóvenes (de 15-24 años) de 16,1 % y el índice de vejez de 19,7% que supone un dato mayor al de la Red, que se sitúa en el 18,3%.

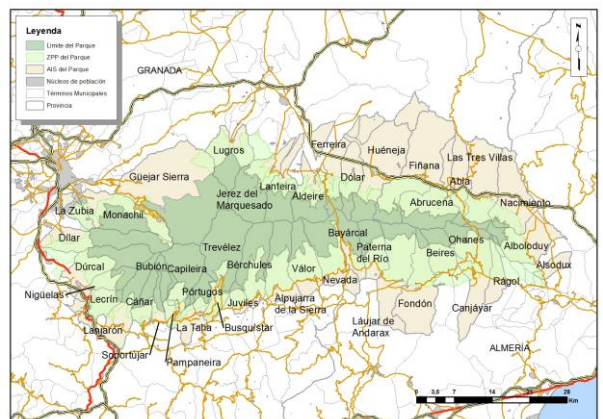

	Año 2019					Año 2020				
	Pob total	Pob 15-64	15-24	25-44	44-65	Pob total	Pob 15-64	15-24	25-44	44-65
ABLA	1.249	784	117	314	353	1.248	762	113	299	350
ABRUCENA	1.202	774	112	284	378	1.183	758	106	283	369
ALBODUDY	616	355	32	156	167	609	351	33	153	165
ALSODUX	125	81	4	20	57	125	81	4	23	54
BAYARCAL	317	206	17	82	107	312	209	19	70	120
BEIRES	110	61	6	18	37	120	60	6	15	39
CANJAYAR	1.214	739	104	251	384	1.189	715	96	249	370
FIÑANA	1.994	1.305	211	467	627	1.984	1.301	218	453	630
FONDON	989	657	90	221	346	994	660	94	217	349
LAUJAR DE ANDARAX	1.536	967	149	369	449	1.527	964	143	355	466
NACIMIENTO	495	327	35	130	162	496	326	40	130	156
OHANES	580	348	45	115	188	558	335	47	103	185
PATERNA DEL RIO	371	235	23	83	129	365	241	25	80	136
RAGOL	316	188	23	68	97	303	171	21	66	84
TRES VILLAS, LAS	568	359	40	124	195	565	361	35	123	203
ALDEIRE	615	385	53	133	199	630	394	55	134	205
ALPUJARRA DE LA SIERRA	989	628	101	251	276	969	628	97	251	280
BERCHULES	716	482	62	202	218	712	483	59	191	233
BUBION	296	204	16	76	112	298	204	14	76	114
BUSQUISTAR	289	205	30	75	100	279	196	27	68	101

CAÑAR	350	238	29	93	116	377	248	27	104	117
CAPILEIRA	554	383	65	138	180	563	388	62	146	180
DILAR	2.054	1.377	214	562	601	2.092	1.430	235	562	633
DOLAR	622	360	45	154	161	628	371	46	164	161
DURCAL	7.015	4.801	783	1.872	2.146	7.111	4.872	833	1.826	2.213
FERREIRA	299	169	29	69	71	301	166	26	67	73
GÜEJAR SIERRA	2.820	1.937	286	740	911	2.857	1.971	272	754	945
HUENEJA	1.184	784	116	278	390	1.170	778	113	281	384
JEREZ DEL MARQUESADO	968	620	82	213	325	955	625	89	203	333
JUVILES	153	98	7	39	52	135	83	5	27	51
LANJARON	3.507	2.336	358	905	1.073	3.530	2.316	344	868	1.104
LANTEIRA	588	386	58	135	193	564	369	56	129	184
LECRIN	2.134	1.355	204	494	657	2.156	1.371	206	481	684
LUGROS	323	184	21	70	93	310	177	18	68	91
MONACHIL	7.939	5.563	874	2.402	2.287	8.007	5.622	878	2.383	2.361
NEVADA	1.050	671	108	225	338	1.072	693	101	252	340
NIGÜELAS	1.173	778	114	284	380	1.185	792	114	278	400
PAMPANEIRA	321	227	25	98	104	317	221	24	93	104
PORTUGOS	382	266	45	98	123	368	261	43	90	128
SOPORTUJAR	268	170	22	59	89	264	168	22	54	92
TAHA, LA	653	397	48	146	203	670	404	49	154	201
TREVELEZ	732	500	79	170	251	736	503	79	175	249
VALOR	675	405	49	148	208	677	416	47	156	213
ZUBIA, LA	19.155	13.550	2.333	5.426	5.791	19.330	13.668	2.387	5.328	5.953
	69.506	46.845	7.264	18.257	21.324	69.841	47.113	7.328	17.982	21.803

Fuente: Instituto Nacional de Estadística (INE)

Se ofrece a continuación los datos sobre paro registrado en el AIS del parque nacional desagregado por los municipios que la componen.

PARO REGISTRADO EN 2019

MUNICIPIOS	TOTAL	SEXO Y EDAD						SECTORES				
		HOMBRES			MUJERES			AGRI-CULTURA	INDUS-TRIA	CONS-TRUCCIÓN	SERVICIOS	SIN EMPLEO ANTERIOR
		<25	25 - 44	>=45	<25	25 - 44	>=45					
ABLA	848	35	122	293	57	229	112	121	48	59	567	53
ABRUCENA	777	54	119	177	66	189	172	108	62	114	422	71
ALBOLODUY	417	14	93	120	15	101	74	61	53	75	210	18
ALSODUX	82	4	27	24	0	15	12	7	0	4	71	0
BAYARCAL	216	26	44	66	11	44	25	17	5	40	151	3
BEIRES	40	0	15	13	2	0	10	4	0	5	31	0
CANJAYAR	1.136	58	192	406	37	295	148	129	71	170	689	77
FINANA	1.820	66	337	528	106	503	280	304	127	216	1.037	136
FONDON	835	22	100	262	13	133	305	89	147	61	510	28
LAUJAR DE ANDARAX	1.614	34	236	509	44	321	470	151	147	279	1.009	28
NACIMIENTO	303	8	53	67	8	57	110	74	88	4	131	6
OHANES	523	18	92	225	32	83	73	40	6	69	405	3
PATERNA DEL RIO	287	21	48	71	6	68	73	21	4	36	213	13
RAGOL	129	0	7	37	16	34	35	14	0	11	104	0
TRES VILLAS, LAS	379	17	59	183	5	86	29	42	20	24	280	13
ALDEIRE	611	27	79	190	56	120	139	42	37	287	190	55
ALPUJARRA DE LA SIERRA	457	41	82	145	32	76	81	69	24	106	194	64
BERCHULES	574	8	133	147	16	122	148	46	4	121	368	35
BUBION	363	13	51	128	0	74	97	9	2	47	280	25
BUSQUISTAR	384	19	40	99	29	78	119	41	45	15	259	24
CAÑAR	455	12	84	159	2	84	114	18	8	59	311	59
CAPILEIRA	511	15	92	143	6	78	177	0	0	111	396	4
DILAR	1.816	65	291	375	91	565	429	89	100	323	1.123	181
DOLAR	428	18	97	129	11	110	63	60	39	94	201	34
DURCAL	9.054	343	1.300	2.128	367	2.405	2.511	675	612	1.163	6.059	545
FERREIRA	237	15	28	81	3	69	41	23	14	41	153	6
GÜEJAR SIERRA	2.823	124	547	714	147	666	625	155	102	430	1.927	209
HUENEJA	785	41	163	259	35	186	101	84	39	117	509	36
JEREZ DEL MARQUESADO	1.133	46	120	358	17	276	316	66	193	136	657	81
JUVILES	130	1	32	31	0	19	47	15	1	9	92	13
LANJARON	4.090	195	721	975	137	1.165	897	137	285	322	3.026	320
LANTEIRA	459	15	47	117	42	94	144	139	18	53	207	42
LECRIN	1.557	68	264	443	79	318	385	104	64	207	1.047	135

LUGROS	133	11	36	21	0	28	37	24	9	26	74	0
MONACHIL	9.371	496	1.651	1.900	386	2.595	2.343	195	387	839	7.113	837
NEVADA	944	54	182	342	44	158	164	50	65	229	561	39
NIGÜELAS	1.139	24	140	464	32	228	251	57	59	294	668	61
PAMPANEIRA	392	6	95	108	6	87	90	20	32	108	228	4
PORTUGOS	374	5	51	98	11	97	112	35	3	31	268	36
SOPORTUJAR	239	6	34	86	0	43	70	31	13	101	92	2
TAHA, LA	707	1	79	240	6	179	202	36	93	99	446	33
TREVELEZ	595	6	74	249	10	121	135	34	64	60	417	20
VALOR	672	39	79	208	27	167	152	43	23	151	388	67
ZUBIA, LA	20.649	911	3.148	3.870	827	5.699	6.194	571	1.034	2.003	15.038	2.003
	848	35	122	293	57	229	112	121	48	59	567	53

Fuente: Servicio Público de Empleo (SEPE)

PARO REGISTRADO EN 2020

MUNICIPIOS	TOTAL	SEXO Y EDAD						SECTORES				
		HOMBRES			MUJERES			AGRI-CULTURA	INDUS-TRIA	CONS-TRUCCIÓN	SERVICIOS	SIN EMPLEO ANTERIOR
		<25	25 - 44	>=45	<25	25 - 44	>=45					
ABLA	1.037	51	150	371	37	297	131	123	40	91	709	74
ABRUCENA	958	53	134	217	108	269	177	119	38	134	540	127
ALBOLODUY	490	22	99	143	18	125	83	86	83	53	252	16
ALSODUX	98	14	24	30	0	18	12	12	1	10	69	6
BAYARCAL	232	23	32	80	8	56	33	22	0	30	180	0
BEIRES	102	0	18	42	12	7	23	3	0	18	81	0
CANJAYAR	1.364	71	297	469	31	309	187	181	60	154	901	68
FIÑANA	2.071	94	399	630	90	541	317	385	198	164	1.146	178
FONDON	985	20	120	338	15	182	310	67	145	122	632	19
LAUJAR DE ANDARAX	1.779	53	262	525	34	362	543	204	165	251	1.127	32
NACIMIENTO	338	5	42	65	13	74	139	73	124	9	132	0
OHANES	602	7	122	251	29	95	98	87	11	42	455	7
PATERNA DEL RIO	366	44	59	119	9	66	69	7	15	25	304	15
RAGOL	151	0	10	42	11	31	57	27	0	9	101	14
TRES VILLAS, LAS	436	30	58	203	6	80	59	57	12	61	265	41
ALDEIRE	766	15	125	227	57	165	177	44	27	267	376	52
ALPUJARRA DE LA SIERRA	608	51	155	146	38	107	111	86	33	123	274	92
BERCHULES	631	5	147	178	0	136	165	35	43	131	398	24
BUBION	518	9	71	156	0	147	135	9	18	44	414	33
BUSQUISTAR	488	30	66	126	37	96	133	34	34	23	378	19
CAÑAR	550	15	101	175	7	107	145	14	11	28	411	86
CAPILEIRA	657	5	125	187	21	117	202	1	0	98	544	14
DILAR	2.235	89	459	408	91	662	526	92	142	322	1.471	208
DOLAR	525	18	116	148	20	150	73	87	41	67	309	21
DURCAL	11.021	566	1.819	2.382	548	3.034	2.672	844	722	1.257	7.387	811
FERREIRA	199	13	29	59	1	63	34	10	2	42	144	1
GÜEJAR SIERRA	3.483	189	752	820	189	880	653	183	78	468	2.491	263
HUENEJA	1.028	32	198	367	44	231	156	144	78	188	549	69
JEREZ DEL MARQUESADO	1.366	45	144	389	36	335	417	62	293	179	765	67
JUVILES	135	3	35	37	0	21	39	16	0	2	104	13
LANJARON	5.271	232	1.104	1.312	171	1.433	1.019	184	343	500	3.833	411
LANTEIRA	621	18	131	122	42	135	173	156	37	54	336	38
LECRIN	2.059	140	389	486	125	453	466	169	98	308	1.212	272
LUGROS	135	22	27	31	0	14	41	22	2	34	74	3
MONACHIL	11.820	588	2.290	2.221	547	3.384	2.790	295	468	1.012	9.132	913
NEVADA	1.141	45	215	419	38	235	189	55	45	277	722	42
NIGÜELAS	1.402	49	194	481	74	256	348	66	100	222	900	114
PAMPANEIRA	439	29	102	121	10	89	88	17	48	83	268	23
PORTUGOS	440	25	81	106	0	108	120	48	9	33	318	32
SOPORTUJAR	237	18	23	96	0	22	78	43	5	72	104	13
TAHA, LA	899	15	164	237	8	235	240	73	80	126	525	95
TREVELEZ	836	42	63	294	20	207	210	25	150	109	506	46
VALOR	838	78	127	287	40	139	167	82	44	172	434	106
ZUBIA, LA	25.429	1.258	4.345	4.504	1.231	6.944	7.147	746	1.127	2.325	18.778	2.453
	1.037	51	150	371	37	297	131	123	40	91	709	74

Fuente: Servicio Público de Empleo (SEPE)

Analizando los datos globales del AIS agrupados por meses encontramos:

PARO REGISTRADO POR MESES. AÑO 2019

MESES	TOTAL PARO	SECTORES					Si empleo anterior	Tasa desempleo
		Agricultura	Industria	Construcción	Servicios			
1	6.128	331	377	769	4.217	434	13,08%	
2	6.115	353	364	764	4.191	443	13,05%	
3	6.005	359	360	702	4.120	464	12,82%	
4	5.898	351	353	736	3.990	468	12,59%	
5	5.725	320	347	695	3.919	444	12,22%	
6	5.728	316	346	722	3.898	446	12,23%	
7	5.661	315	347	703	3.859	437	12,08%	
8	5.714	266	322	737	3.867	411	12,20%	
9	5.724	305	318	705	3.947	449	12,22%	
10	5.879	354	315	745	3.999	466	12,55%	
11	5.961	375	334	718	4.070	464	12,72%	
12	5.950	362	341	741	4.041	465	12,70%	

Fuente: Instituto Nacional de Estadística (INE)

PARO REGISTRADO POR MESES. AÑO 2020

MESES	TOTAL PARO	SECTORES					Si empleo anterior	Tasa desempleo
		Agricultura	Industria	Construcción	Servicios			
1	6.123	374	375	711	4.213	450	13,00%	
2	6.111	360	368	682	4.245	456	12,97%	
3	7.258	396	417	1.008	4.979	458	15,41%	
4	7.588	412	459	960	5.272	485	16,11%	
5	7.590	428	452	855	5.342	513	16,11%	
6	7.584	442	426	810	5.356	550	16,10%	
7	7.289	431	419	775	5.091	573	15,47%	
8	7.387	418	429	816	5.094	630	15,68%	
9	7.363	434	420	781	5.066	662	15,63%	
10	7.431	470	398	777	5.087	699	15,77%	
11	7.565	468	399	755	5.224	719	16,06%	
12	7.497	462	408	809	5.082	736	15,91%	

Fuente: Instituto Nacional de Estadística (INE)

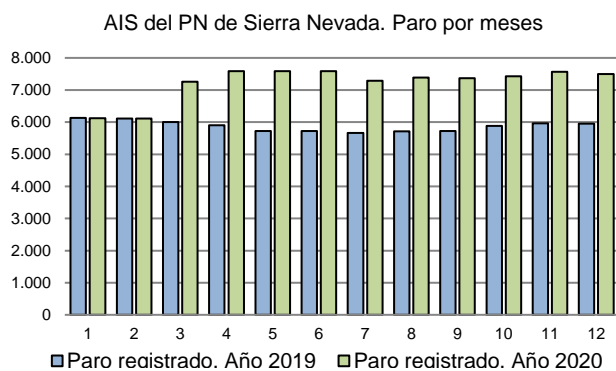

MESES	Variación en el número de parados. Período 2019-2020		
	<25	25 - 44	>=45
1	2,65%	-5,07%	3,81%
2	-0,39%	-2,60%	2,15%
3	12,79%	27,49%	16,66%
4	25,25%	39,22%	20,44%
5	42,48%	44,17%	21,55%
6	45,43%	43,80%	21,07%
7	48,28%	36,57%	19,36%
8	74,19%	38,23%	20,67%
9	52,35%	35,06%	19,46%
10	50,50%	31,79%	17,80%
11	50,28%	34,15%	16,81%
12	56,57%	32,27%	15,90%
	37,37%	29,09%	16,21%

El paro registrado aumenta en 2020 desde que se decreta el confinamiento sanitario manteniendo una tendencia similar a un año normal, aunque con números más elevados.

Si analizamos la gráfica de paro registrado por tramos de edad se observa que la mayor incidencia del paro se centra, en números absolutos en el tramo de edad de mayores de 25-44 años y por detrás el tramo de mayores de 45 años. Si tomamos en cuenta el aumento de paro al nivel preexistente en 2019, el grupo que sufre un mayor incremento es el tramo de menores de 25 años.

AIS del PN de Sierra Nevada. Paro por tramos de edad

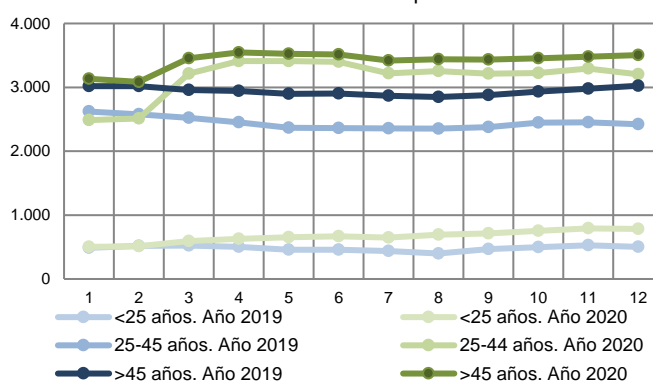

Los contratos registrados en el SEPE en los municipios del AIS del Parque Nacional de Sierra Nevada fueron:

CONTRATOS REGISTRADOS. AÑO 2019

MUNICIPIOS	TOTAL	Sectores				Población 15-64
		Agricultura	Industria	Construcción	Servicios	
ABLA	536	132	2	26	376	784
ABRUCENA	456	130	14	54	258	774
ALBOLODUY	168	46	30	17	75	355
ALSODUX	24	13	0	0	11	81
BAYARCAL	87	25	0	7	55	206
BEIRES	43	11	0	1	31	61
CANJAYAR	237	75	16	13	133	739
FINANA	362	177	15	12	158	1.305
FONDON	355	61	26	24	244	657
LAUJAR DE ANDARAX	1.031	90	29	58	854	967
NACIMIENTO	158	78	34	2	44	327
OHANES	116	48	0	2	66	348
PATERNA DEL RIO	75	19	0	9	47	235
RAGOL	101	41	0	3	57	188
TRES VILLAS, LAS	142	62	2	24	54	359
ALDEIRE	297	52	13	95	137	385
ALPUJARRA DE LA SIERRA	197	120	7	45	25	628
BERCHULES	403	176	0	61	166	482
BUBION	188	16	1	12	159	204
BUSQUISTAR	106	60	7	6	33	205
CAÑAR	83	31	0	7	45	238
CAPILEIRA	196	4	1	43	148	383
DILAR	759	25	13	120	601	1.377
DOLAR	357	180	20	34	123	360
DURCAL	3.193	696	114	333	2.050	4.801
FERREIRA	95	11	27	32	25	169
GÜEJAR SIERRA	986	127	4	47	808	1.937
HUENEJA	166	37	7	41	81	784
JEREZ DEL MARQUESADO	208	40	32	49	87	620
JUVILES	68	20	14	3	31	98
LANJARON	2.121	109	406	40	1.566	2.336
LANTEIRA	92	14	7	21	50	386
LECRIN	909	526	8	117	258	1.355
LUGROS	64	14	1	27	22	184
MONACHIL	6.358	188	55	454	5.661	5.563
NEVADA	288	20	0	124	144	671
NIGÜELAS	766	240	35	90	401	778
PAMPANEIRA	205	7	12	18	168	227
PORTUGOS	75	0	2	3	70	266
SOPORTUJAR	44	0	0	17	27	170
TAHA, LA	168	7	10	22	129	397
TREVELEZ	219	15	51	15	138	500
VALOR	131	35	9	68	19	405
ZUBIA, LA	3.411	104	82	345	2.880	13.550
TOTAL	26.044	3.122	974	2.329	16.320	46.845

Fuente: Servicio Público de Empleo (SEPE)

CONTRATOS REGISTRADOS. AÑO 2020

MUNICIPIOS	TOTAL	Sectores				Población 15-64
		Agricultura	Industria	Construcción	Servicios	
ABLA	454	147	6	13	288	762
ABRUCENA	926	558	28	31	309	758
ALBOLODUY	138	62	15	7	54	351
ALSODUX	15	7	0	0	8	81
BAYARCAL	75	17	0	12	46	209
BEIRES	36	14	0	0	22	60
CANJAYAR	240	71	14	22	133	715
FIÑANA	330	167	21	10	132	1.301
FONDON	254	54	33	20	147	660
LAUJAR DE ANDARAX	648	87	35	55	471	964
NACIMIENTO	135	84	13	0	38	326
OHANES	82	49	2	1	30	335
PATERNA DEL RIO	37	9	1	1	26	241
RAGOL	85	39	0	0	46	171
TRES VILLAS, LAS	150	38	0	22	90	361
ALDEIRE	201	28	18	47	108	394
ALPUJARRA DE LA SIERRA	180	111	6	35	28	628
BERCHULES	358	165	3	54	136	483
BUBION	107	8	0	10	89	204
BUSQUISTAR	121	51	8	4	58	196
CAÑAR	104	30	0	16	58	248
CAPILEIRA	154	2	1	41	110	388
DILAR	506	31	8	98	369	1.430
DOLAR	474	270	11	57	136	371
DURCAL	1.964	440	88	335	1.101	4.872
FERREIRA	160	20	65	41	34	166
GÜEJAR SIERRA	665	118	3	74	470	1.971
HUENEJA	1.053	919	6	45	83	778
JEREZ DEL MARQUESADO	162	55	22	18	67	625
JUVILES	39	11	9	2	17	83
LANJARON	1.179	115	218	63	783	2.316
LANTEIRA	67	5	3	0	59	369
LECRIN	805	473	9	146	177	1.371
LUGROS	64	10	0	19	35	177
MONACHIL	3.802	98	31	295	3.378	5.622
NEVADA	212	10	1	77	124	693
NIGÜELAS	618	171	47	71	329	792
PAMPANEIRA	142	2	9	14	117	221
PORTUGOS	61	2	10	5	44	261
SOPORTUJAR	35	0	2	13	20	168
TAHA, LA	99	6	3	14	76	404
TREVELEZ	151	10	29	19	93	503
VALOR	86	12	8	34	32	416
ZUBIA, LA	2.665	160	83	327	2.095	13.668
TOTAL	16.723	3.552	717	1.998	10.456	47.113

Fuente: Servicio Público de Empleo (SEPE)

Porcentaje de contratos por municipio del AIS (Provincia de Almería)

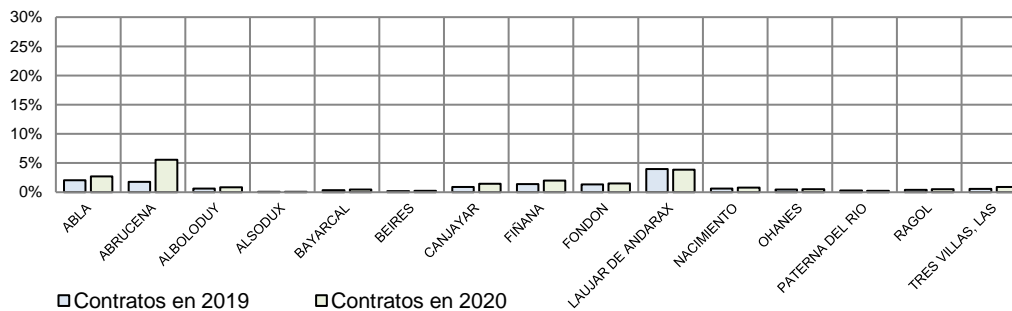

Porcentaje de contratos por municipio del AIS (Provincia de Granada)

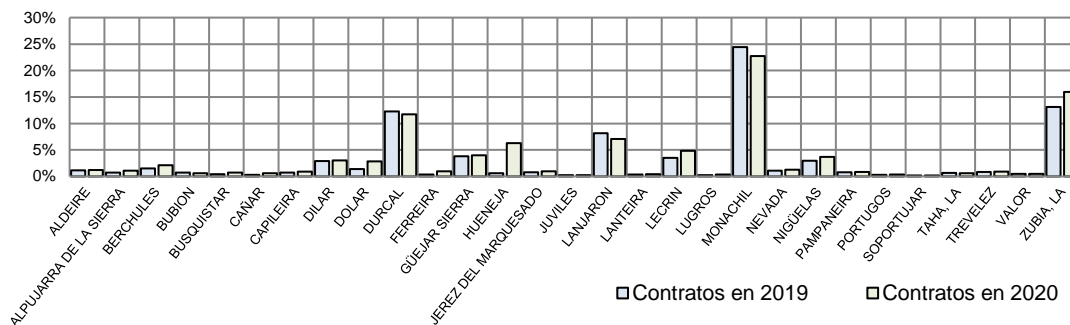

Porcentaje de contratos por sector de producción

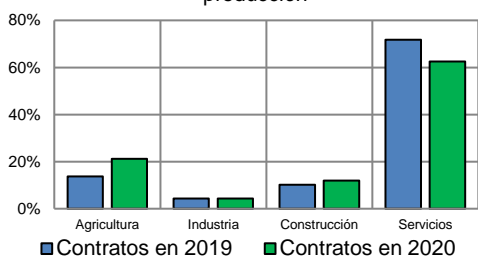

En el AIS del parque nacional el sector servicios es el que mayor número de contratos proporciona anualmente superando el 71% del total (que en 2020 bajó hasta el 62%), seguido por el sector agrícola con un 13,7% (que en 2020 subió hasta el 21%) y en tercer lugar el sector de la construcción con un 10-11%. El sector de la industria, con datos cercanos al 4% de las contrataciones totales es el que ocupa el último lugar.

CONTRATOS REGISTRADOS POR MESES. AÑO 2019

MES	TOTAL	TIPO DE CONTRATO						Sectores			
		HOMBRES			MUJERES			Agricultura	Industria	Construcción	Servicios
		INIC. INDEF.	INIC. TEMPORAL	CONVERT. INDEF.	INIC. INDEF.	INIC. TEMPORAL	CONVERT. INDEF.				
1	2.274	45	1.217	25	20	952	15	286	70	250	1.668
2	1.891	21	1.025	21	28	779	17	291	60	205	1.335
3	2.203	18	1.177	46	22	912	28	273	100	319	1.511
4	1.906	16	963	31	13	861	22	239	73	221	1.373
5	2.364	44	1.257	27	15	1.006	15	411	81	300	1.572
6	1.984	37	1.046	37	29	812	23	323	109	219	1.333
7	2.314	44	1.133	27	25	1.072	13	428	91	206	1.589
8	1.640	7	771	16	1	778	1	257	77	123	1.117
9	2.324	44	1.069	79	47	1.046	39	401	102	255	1.566
10	2.237	35	1.009	48	30	1.084	31	384	122	172	1.559
11	2.000	42	978	23	41	898	18	279	100	157	1.464
12	2.896	48	1.528	25	32	1.250	13	294	105	90	2.407

Fuente: Servicio Público de Empleo (SEPE)

CONTRATOS REGISTRADOS POR MESES. AÑO 2020

MES	TOTAL	TIPO DE CONTRATO						Sectores			
		HOMBRES			MUJERES			Agricultura	Industria	Construcción	Servicios
		INIC. INDEF.	INIC. TEMPORAL	CONVERT. INDEF.	INIC. INDEF.	INIC. TEMPORAL	CONVERT. INDEF.				
1	2.284	31	1.178	39	19	994	23	336	108	166	1.674
2	2.135	23	1.150	28	26	886	22	281	87	206	1.561
3	1.408	17	710	28	20	615	18	210	79	143	976
4	594	15	379	4	5	186	5	207	17	146	224
5	1.057	18	655	5	4	373	2	417	28	211	401
6	1.519	32	837	17	23	602	8	444	88	225	762
7	1.994	34	1.040	19	25	858	18	495	105	221	1.173
8	1.777	24	949	22	8	763	11	731	79	133	834
9	1.726	31	855	21	25	766	28	381	81	196	1.068
5	1.811	17	821	15	30	910	18	409	66	194	1.142
11	1.547	20	765	29	19	695	19	464	82	183	818
12	1.987	62	1.034	24	37	810	20	361	49	144	1.433

Fuente: Servicio Público de Empleo (SEPE)

En cuanto al tipo de contratación, en el AIS del Parque Nacional de Sierra Nevada, en torno al 94% son contratos temporales frente a un porcentaje del 2,7% de

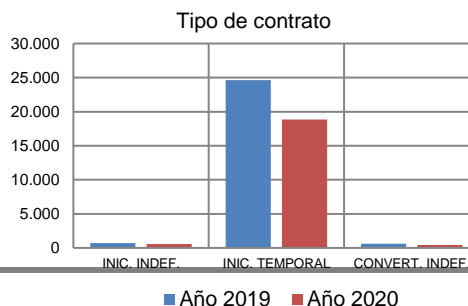

indefinidos y de 2,3 % de temporales que pasan a ser indefinidos.

Esta distribución presenta una ligera asimetría si analizamos el sexo de la persona contratada. Como se puede observar en las gráficas inferiores, el número de contratos de mujeres fue ligeramente inferior en ambos años.

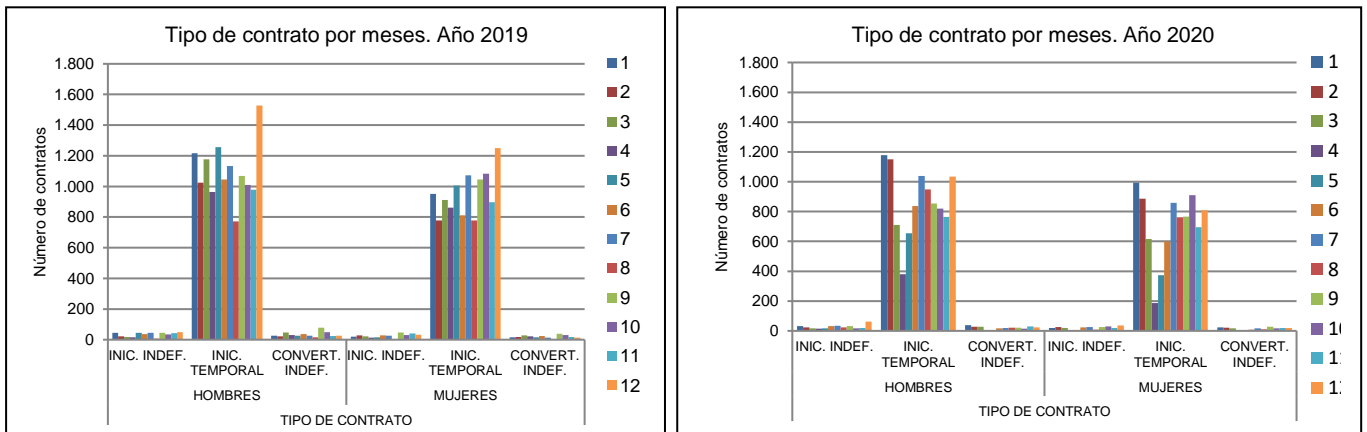

Los contratos registrados en ambos años por sector económico nos proporcionan los siguientes gráficos:

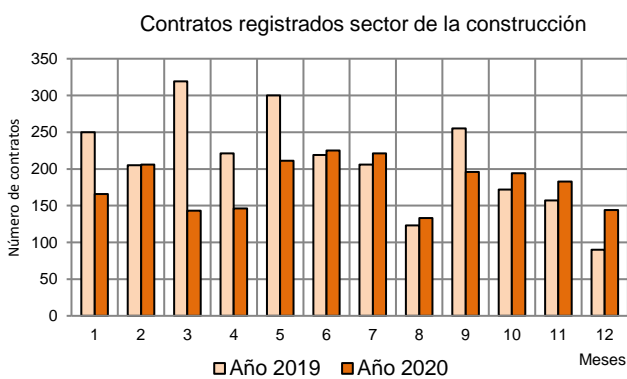
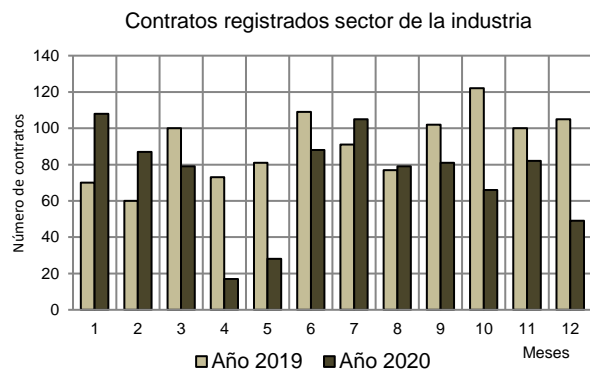
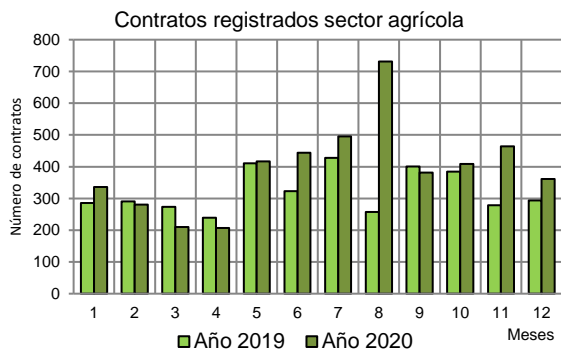

A modo de resumen finalizamos con los dos gráficos de paro y contratos registrados por meses.

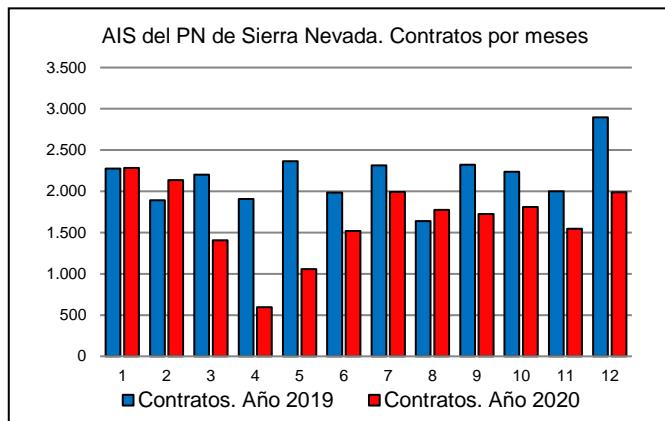
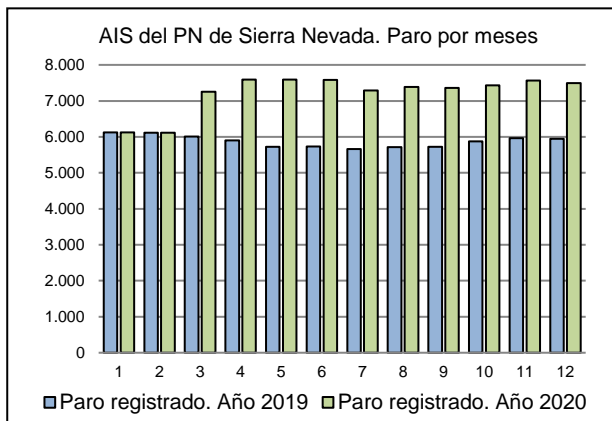

Fuente: Servicio Público de Empleo (SEPE)

• **Parque Nacional de las Tablas de Daimiel**

El AIS del Parque Nacional de las Tablas de Daimiel agrupa tres municipios que tenían en 2020 un total de 36.644 habitantes (un -0,2% menos habitantes que en 2019). El AIS presenta una edad media de 43,5 años, algo superior a la media del conjunto de las Áreas de Influencia de toda la Red (42,7 años). La población menor de 14 años era del 14,0%, la de jóvenes (de 15-24 años) de 16,3 % y el índice de vejez de 20,3% que supone un dato mayor al de la Red, que se sitúa en el 18,3%.

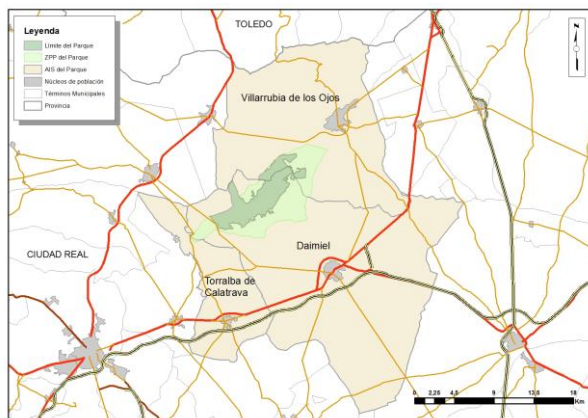

	Año 2019				
	Pob total	Pob 15-64	15-24	25-44	44-65
DAIMIEL	17.929	11.815	1.908	4.714	5.193
TORRALBA DE CALATRAVA	2.977	1.852	233	766	853
VILLARRUBIA DE LOS OJOS	9.814	6.480	1.081	2.605	2.794
TOTAL	30.720	20.147	3.222	8.085	8.840

	Año 2020				
	Pob total	Pob 15-64	15-24	25-44	44-65
DAIMIEL	17.916	11.831	1.868	4.679	5.284
TORRALBA DE CALATRAVA	2.966	1.840	240	754	846
VILLARRUBIA DE LOS OJOS	9.762	6.440	1.051	2.557	2.832
TOTAL	30.644	20.111	3.159	7.990	8.962

Fuente: Instituto Nacional de Estadística (INE)

Se ofrece a continuación los datos sobre paro registrado en el AIS del parque nacional desagregado por los municipios que la componen.

PARO REGISTRADO EN 2019

MUNICIPIOS	TOTAL	SEXO Y EDAD						SECTORES				
		HOMBRES			MUJERES			AGRI-CULTURA	INDUS-TRIA	CONS-TRUCCIÓN	SERVICIOS	SIN EMPLEO ANTERIOR
		<25	25 - 44	>=45	<25	25 - 44	>=45					
DAIMIEL	24.300	1.110	3.045	4.114	1.143	6.088	8.800	1.936	1.694	2.649	15.883	2.138
TORRALBA DE CALATRAVA	2.822	129	433	587	144	700	829	295	207	233	1.922	165
VILLARRUBIA DE LOS OJOS	12.817	404	1.668	2.330	485	3.906	4.024	2.898	759	1.615	6.791	754
	39.939	1.643	5.146	7.031	1.772	10.694	13.653	5.129	2.660	4.497	24.596	3.057

Fuente: Servicio Público de Empleo (SEPE)

PARO REGISTRADO EN 2020

MUNICIPIOS	TOTAL	SEXO Y EDAD						SECTORES				
		HOMBRES			MUJERES			AGRI-CULTURA	INDUS-TRIA	CONS-TRUCCIÓN	SERVICIOS	SIN EMPLEO ANTERIOR
		<25	25 - 44	>=45	<25	25 - 44	>=45					
DAIMIEL	26.249	1.307	3.462	4.824	1.151	6.229	9.276	1.865	1.668	3.017	17.396	2.303
TORRALBA DE CALATRAVA	3.200	130	497	693	158	806	916	375	292	240	2.110	183
VILLARRUBIA DE LOS OJOS	14.101	515	1.938	2.515	494	4.286	4.353	2.994	765	1.903	7.586	853
	43.550	1.952	5.897	8.032	1.803	11.321	14.545	5.234	2.725	5.160	27.092	3.339

Fuente: Servicio Público de Empleo (SEPE)

Analizando los datos globales del AIS agrupados por meses encontramos:

PARO REGISTRADO POR MESES. AÑO 2019

MESES	TOTAL PARO	SECTORES					Si empleo anterior	Tasa desempleo
		Agricultura	Industria	Construcción	Servicios			
1	3.453	133	456	604	173	938	17,14%	
2	3.502	149	469	601	180	940	17,38%	
3	3.438	129	471	598	158	927	17,06%	
4	3.337	124	447	597	147	885	16,56%	
5	3.198	124	395	569	130	854	15,87%	
6	3.213	137	370	555	131	876	15,95%	
7	3.155	121	379	540	129	866	15,66%	
8	3.314	142	429	585	138	895	16,45%	
9	3.033	114	357	498	131	822	15,05%	
10	3.365	153	429	589	159	894	16,70%	
11	3.395	157	429	598	154	915	16,85%	
12	3.536	160	515	697	142	882	17,55%	

Fuente: Instituto Nacional de Estadística (INE)

PARO REGISTRADO POR MESES. AÑO 2020

MESES	TOTAL PARO	SECTORES					Si empleo anterior	Tasa desempleo
		Agricultura	Industria	Construcción	Servicios			
1	3.428	153	433	629	155	911	17,05%	
2	3.402	159	436	617	150	875	16,92%	
3	3.793	181	602	773	149	917	18,86%	
4	3.841	186	592	746	160	965	19,10%	
5	3.694	166	524	666	159	973	18,37%	
6	3.636	164	482	653	150	972	18,08%	
7	3.664	163	492	667	146	978	18,22%	
8	3.650	167	486	665	148	952	18,15%	
9	3.435	143	429	600	136	901	17,08%	
10	3.634	150	462	667	141	959	18,07%	
11	3.635	160	451	641	155	969	18,07%	
12	3.738	160	508	708	154	949	18,59%	

Fuente: Instituto Nacional de Estadística (INE)

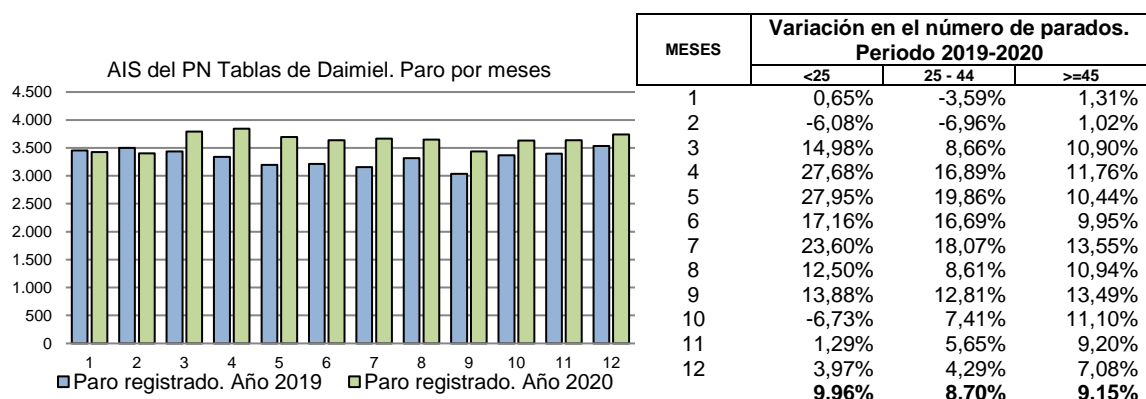

El paro registrado aumenta en 2020 desde que se decreta el confinamiento sanitario manteniendo una tendencia similar a un año normal, aunque con números más elevados, disminuyendo la diferencia en número, hacia final de año.

Si analizamos la gráfica de paro registrado por tramos de edad se observa que la mayor incidencia del paro se centra, en números absolutos en el tramo de edad de mayores de 45 años y por detrás el tramo de mayores de 25-44 años. Si tomamos en cuenta el aumento de paro al nivel preexistente en 2019, el grupo que sufre un mayor incremento es el tramo de menores de 25 años, seguido muy de cerca por el de mayores de 45 años.

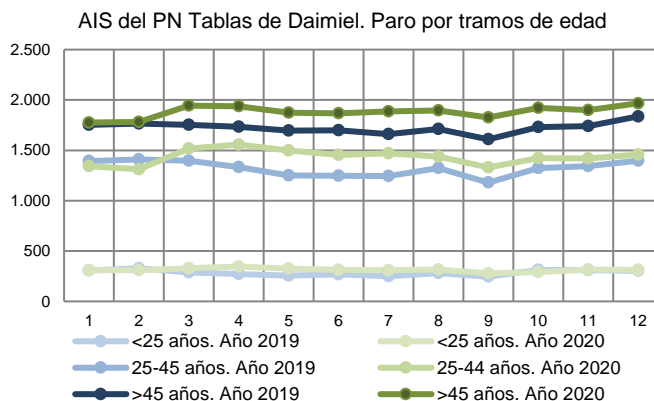

Los contratos registrados en el SEPE en los municipios del AIS del Parque Nacional de las Tablas de Daimiel fueron:

CONTRATOS REGISTRADOS. AÑO 2019

MUNICIPIOS	TOTAL	Sector				Población 15-64
		Agricultura	Industria	Construcción	Servicios	
DAIMIEL	11.341	1.298	2.850	628	6.565	11.815
TORRALBA DE CALATRAVA	1.277	249	165	67	796	1.852
VILLARRUBIA DE LOS OJOS	5.413	2.426	278	463	2.246	6.480
	18.031	3.973	3.293	1.158	9.607	20.147

Fuente: Servicio Público de Empleo (SEPE)

CONTRATOS REGISTRADOS. AÑO 2020

MUNICIPIOS	TOTAL	Sector				Población 15-64
		Agricultura	Industria	Construcción	Servicios	
DAIMIEL	10.925	1.141	4.473	556	4.755	11.831
TORRALBA DE CALATRAVA	735	204	141	52	338	1.840
VILLARRUBIA DE LOS OJOS	3.650	2.009	233	364	1.044	6.440
	15.310	3.354	4.847	972	6.137	20.111

Fuente: Servicio Público de Empleo (SEPE)

Porcentaje de contratos por municipio del AIS

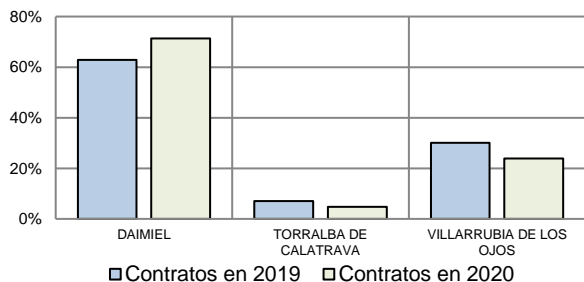

Porcentaje de contratos por sector de producción

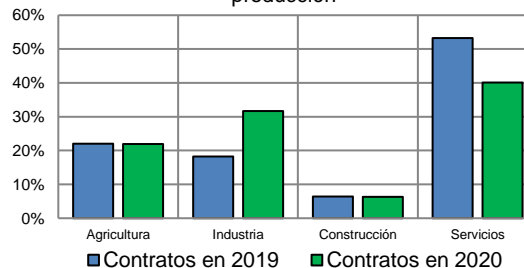

En el AIS del parque nacional el sector servicios es el que mayor número de contratos proporciona anualmente superando el 53% del total (que en 2020 bajó hasta el 40 %), seguido por el sector agrícola con un 22 % y en tercer lugar el sector de la industria con un 18 % (que alcanza el 31% en 2020). El sector de la construcción, con datos cercanos al 6 % de las contrataciones totales es el que ocupa el último lugar.

CONTRATOS REGISTRADOS POR MESES. AÑO 2019

MES	TOTAL	TIPO DE CONTRATO						Sectores			
		HOMBRES			MUJERES			Agricultura	Industria	Construcción	Servicios
		INIC. INDEF.	INIC. TEMPORAL	CONVERT. INDEF.	INIC. INDEF.	INIC. TEMPORAL	CONVERT. INDEF.				
1	1.374	11	838	23	17	478	7	393	206	138	637
2	773	12	459	22	5	267	8	154	131	98	390
3	964	9	552	23	8	362	10	139	176	92	557
4	1.068	21	594	25	10	410	8	88	253	57	670
5	1.684	28	976	22	11	635	12	174	431	123	956
6	1.444	8	813	16	10	593	4	164	315	85	880
7	1.774	41	963	28	17	712	13	145	363	125	1.141
8	1.424	22	850	17	6	527	2	195	283	94	852
9	2.971	23	1.908	24	12	974	30	1.501	402	111	957
10	1.908	20	1.142	48	16	663	19	443	319	131	1.015
11	1.236	8	727	21	5	462	13	279	180	69	708
12	1.411	7	770	14	8	605	7	298	234	35	844

Fuente: Servicio Público de Empleo (SEPE)

CONTRATOS REGISTRADOS POR MESES. AÑO 2020

MES	TOTAL	TIPO DE CONTRATO						Sectores			
		HOMBRES			MUJERES			Agricultura	Industria	Construcción	Servicios
		INIC. INDEF.	INIC. TEMPORAL	CONVERT. INDEF.	INIC. INDEF.	INIC. TEMPORAL	CONVERT. INDEF.				
1	1.608	75	915	19	20	573	6	316	432	116	744
2	961	11	536	15	7	388	4	117	227	95	522
3	993	9	567	23	2	379	13	139	257	81	516
4	810	14	517	4	1	272	2	108	284	94	324
5	1.079	5	709	5	5	352	3	180	455	95	349
6	1.183	10	712	12	14	431	4	171	457	84	471
7	1.280	9	780	18	3	461	9	156	420	99	605
8	1.250	10	741	12	6	479	2	129	515	49	557
9	2.559	11	1.715	12	8	799	14	1.270	605	90	594
5	1.276	10	794	17	10	435	10	242	464	95	475
11	1.177	30	646	13	13	469	6	209	369	46	553
12	1.134	4	706	18	3	394	9	317	362	28	427

Fuente: Servicio Público de Empleo (SEPE)

En cuanto al tipo de contratación, en el AIS del Parque Nacional de las Tablas de Daimiel, en torno al 95-96 % son contratos temporales frente a un porcentaje del 2,3 % de temporales que pasan a ser indefinidos (que baja al 1,6 % en 2020) y de 1,8 % de indefinidos



Esta distribución presenta una clara asimetría si analizamos el sexo de la persona contratada. Como se puede observar en las gráficas inferiores, el número de contratos de mujeres fue inferior en ambos años.

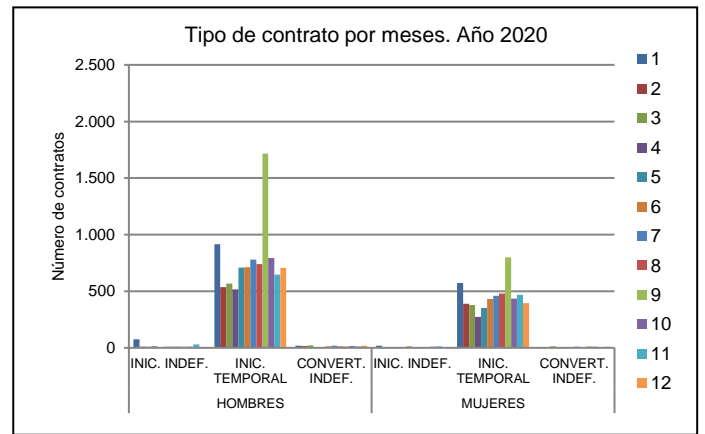
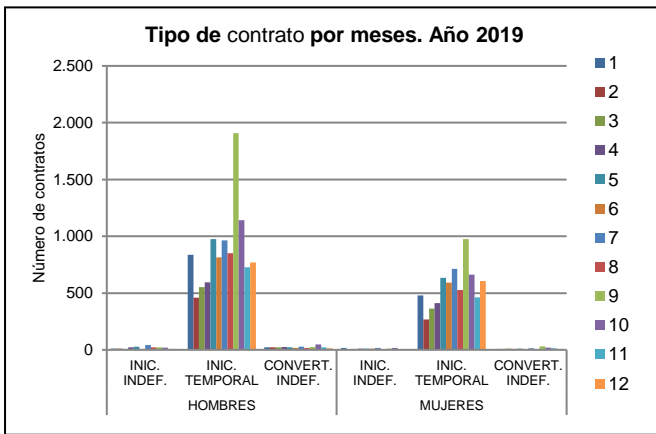

Los contratos registrados en ambos años por sector económico nos proporcionan los siguientes gráficos:

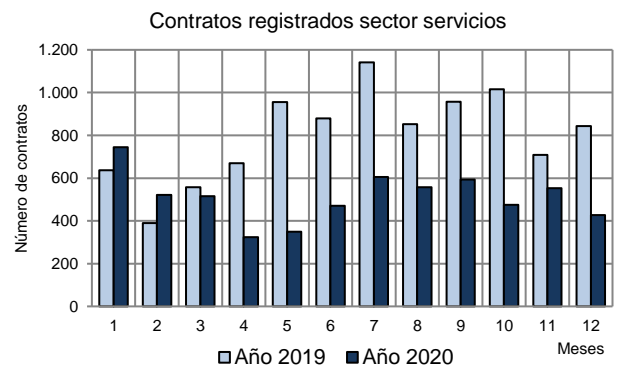
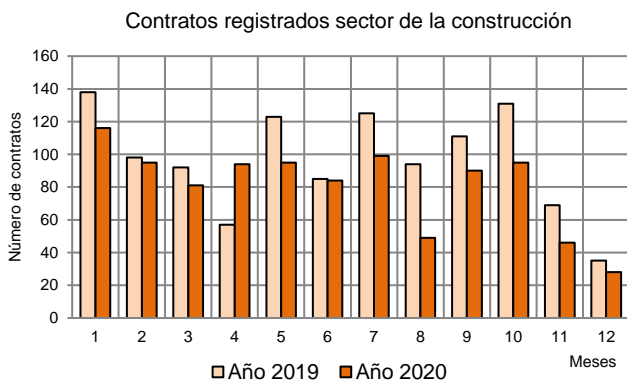
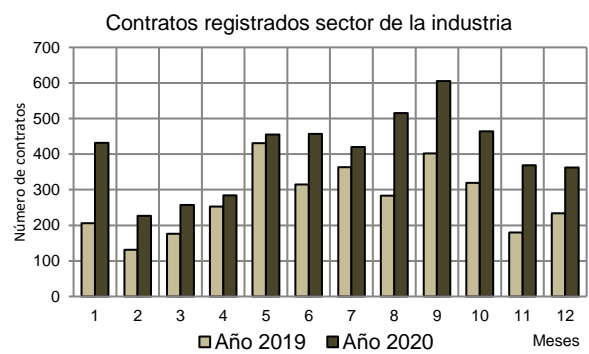
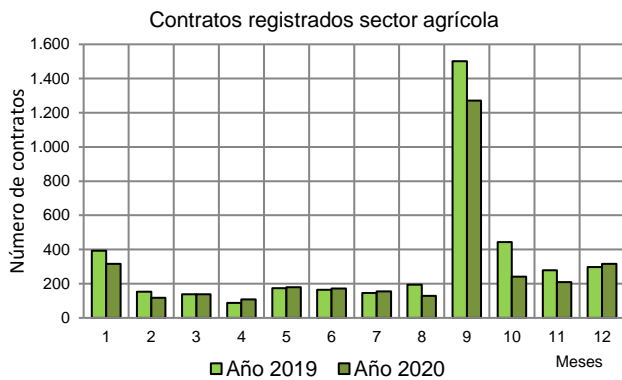

A modo de resumen finalizamos con los dos gráficos de paro y contratos registrados por meses.

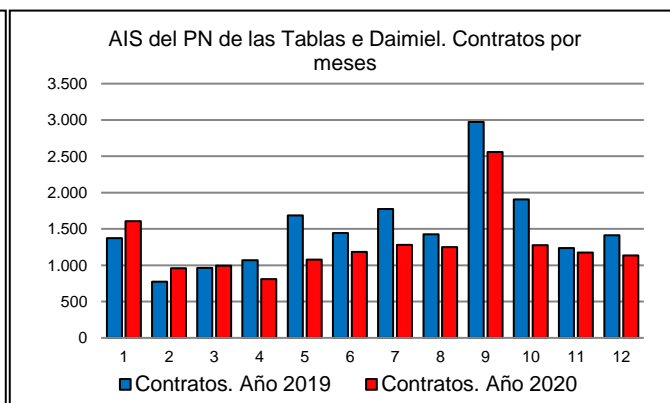
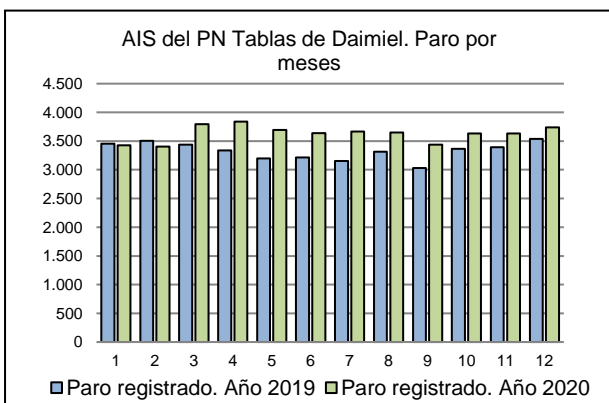

• **Parque Nacional del Teide**

El AIS del Parque Nacional del Teide agrupa a catorce municipios que tenían en 2020 un total de 284.158 habitantes (un 1,4% más habitantes que en 2019). El AIS presenta una edad media de 41,3 años, inferior a la media del conjunto de las Áreas de Influencia de toda la Red (42,7 años). La población menor de 14 años era del 13,7%, la de jóvenes (de 15-24 años) de 16,8 % y el índice de vejez de 15,3 % que supone un dato bastante menor al de la Red, que se sitúa en el 18,3%.



	Año 2019					Año 2020				
	Pob total	Pob 15-64	15-24	25-44	44-65	Pob total	Pob 15-64	15-24	25-44	44-65
ADEJE	47.869	36.104	5.128	17.301	13.675	49.030	36.984	36.984	17.389	14.305
ARICO	7.988	5.596	718	2.379	2.499	8.111	5.712	5.712	2.377	2.605
FASNIA	2.786	1.840	232	719	889	2.818	1.855	1.855	709	898
GARACHICO	4.871	3.189	400	1.204	1.585	4.869	3.162	3.162	1.179	1.600
GRANADILLA DE ABONA	50.146	36.942	5.561	17.129	14.252	51.233	37.746	37.746	17.115	14.899
GUANCHA, LA	5.520	3.626	500	1.495	1.631	5.540	3.623	3.623	1.461	1.668
GUIA DE ISORA	21.368	15.204	2.510	6.603	6.091	21.796	15.495	15.495	6.617	6.367
GÚIMAR	20.190	13.893	1.826	6.130	5.937	20.662	14.318	14.318	6.177	6.197
ICOD DE LOS VINOS	23.254	15.675	2.310	6.266	7.099	23.316	15.748	15.748	6.138	7.278
OROTAVA, LA	42.029	29.082	4.636	11.709	12.737	42.187	29.216	29.216	11.426	13.113
REALEJOS, LOS	36.402	25.420	3.901	10.112	11.407	36.727	25.580	25.580	9.937	11.707
SAN JUAN DE LA RAMBLA	4.828	3.242	444	1.346	1.452	4.873	3.267	3.267	1.323	1.505
SANTIAGO DEL TEIDE	11.111	7.578	1.069	3.238	3.271	11.281	7.779	7.779	3.306	3.402
VILAFLOR	1.667	1.116	178	402	536	1.715	1.164	1.164	414	565
	280.029	198.507	29.413	86.033	83.061	284.158	201.649	201.649	85.568	86.109

Fuente: Instituto Nacional de Estadística (INE)

Se ofrece a continuación los datos sobre paro registrado en el AIS del parque nacional desagregado por los municipios que la componen.

PARO REGISTRADO EN 2019

MUNICIPIOS	TOTAL	SEXO Y EDAD						SECTORES				
		HOMBRES			MUJERES			AGRI-CULTURA	INDUS-TRIA	CONS-TRUCCIÓN	SERVICIOS	SIN EMPLEO ANTERIOR
		<25	25 - 44	>=45	<25	25 - 44	>=45					
ADEJE	36.018	1.363	6.934	7.098	1.155	9.633	9.835	337	626	2.023	31.622	1.410
ARICO	7.725	275	1.251	2.138	244	1.795	2.022	275	787	937	5.254	472
FASNIA	3.005	75	515	940	20	593	862	138	238	385	2.104	140
GARACHICO	5.824	124	891	1.543	192	1.220	1.854	256	125	528	4.387	528
GRANADILLA DE ABONA	52.822	1.684	8.268	11.801	1.910	13.455	15.704	1.231	1.685	4.980	41.766	3.160
GUANCHA, LA	6.635	164	956	1.553	175	1.720	2.067	407	198	1.105	4.199	726
GUIA DE ISORA	20.908	916	3.815	4.816	729	4.918	5.714	1.111	441	2.044	16.295	1.017
GÚIMAR	26.467	655	4.504	7.050	581	6.441	7.236	997	1.484	2.965	19.426	1.595
ICOD DE LOS VINOS	31.173	808	4.786	7.872	759	7.724	9.224	1.055	1.314	4.308	21.474	3.022
OROTAVA, LA	53.073	1.673	7.995	12.715	1.687	12.399	16.604	727	1.697	7.286	38.465	4.898
REALEJOS, LOS	49.372	1.538	6.937	11.821	1.548	11.042	16.486	765	1.622	6.908	35.638	4.439
SAN JUAN DE LA RAMBLA	6.044	185	827	1.645	171	1.471	1.745	137	238	949	4.192	528
SANTIAGO DEL TEIDE	7.849	289	1.251	1.695	248	1.918	2.448	205	121	540	6.580	403
VILAFLOR	1.401	36	198	417	38	242	470	63	73	155	1.068	42
	308.316	9.785	49.128	73.104	9.457	74.571	92.271	7.704	10.649	35.113	232.470	22.380

Fuente: Servicio Público de Empleo (SEPE)

PARO REGISTRADO EN 2020

MUNICIPIOS	TOTAL	SEXO Y EDAD						SECTORES				
		HOMBRES			MUJERES			AGRI-CULTURA	INDUS-TRIA	CONS-TRUCCIÓN	SERVICIOS	SIN EMPLEO ANTERIOR
		<25	25 - 44	>=45	<25	25 - 44	>=45					
ADEJE	57.064	2.522	13.011	10.737	1.991	15.048	13.755	492	966	2.512	51.183	1.911
ARICO	10.020	363	1.760	2.690	347	2.429	2.431	388	827	1.133	7.104	568
FASNIA	3.492	111	610	1.180	42	745	804	164	307	481	2.337	203
GARACHICO	6.980	235	1.138	1.929	247	1.400	2.031	300	195	642	5.200	643
GRANADILLA DE ABONA	76.690	3.289	14.102	16.414	3.163	19.453	20.269	1.677	2.433	6.663	61.754	4.163
GUANCHA, LA	7.364	235	1.186	1.751	162	1.862	2.168	376	252	1.293	4.805	638
GUIA DE ISORA	28.443	1.516	5.849	5.967	1.237	6.859	7.015	1.540	674	2.333	22.387	1.509
GÜIMAR	30.379	680	5.573	7.842	709	7.638	7.937	1.000	1.656	3.358	22.771	1.594
ICOD DE LOS VINOS	37.247	1.171	6.287	9.618	1.225	8.678	10.268	1.306	1.478	5.509	25.973	2.981
OROTAVA, LA	61.573	2.114	9.804	14.693	2.392	13.962	18.608	971	2.052	7.975	44.957	5.618
REALEJOS, LOS	56.791	2.178	8.898	13.413	1.960	12.487	17.855	1.158	1.893	7.933	41.206	4.601
SAN JUAN DE LA RAMBLA	6.835	248	1.090	1.746	193	1.561	1.997	329	339	1.025	4.647	495
SANTIAGO DEL TEIDE	11.579	478	1.958	2.463	531	2.994	3.155	234	222	692	9.935	496
VILAFLOR	2.089	28	370	569	94	397	631	89	74	150	1.676	100
	396.546	15.168	71.636	91.012	14.293	95.513	108.924	10.024	13.368	41.699	305.935	25.520

Fuente: Servicio Público de Empleo (SEPE)

Analizando los datos globales del AIS agrupados por meses encontramos:

PARO REGISTRADO POR MESES. AÑO 2019

MESES	TOTAL PARO	SECTORES					Si empleo anterior	Tasa desempleo
		Agricultura	Industria	Construcción	Servicios			
1	25.664	611	889	2.939	19.447	1.778	12,93%	
2	25.733	606	887	2.977	19.421	1.842	12,96%	
3	25.961	654	874	2.999	19.528	1.906	13,08%	
4	25.504	692	887	2.887	19.152	1.886	12,85%	
5	25.501	700	885	2.804	19.202	1.910	12,85%	
6	24.962	678	889	2.793	18.822	1.780	12,57%	
7	25.403	672	878	2.841	19.267	1.745	12,80%	
8	25.334	577	859	2.939	19.247	1.712	12,76%	
9	25.392	558	872	2.977	19.108	1.877	12,79%	
10	26.426	622	915	2.981	19.857	2.051	13,31%	
11	26.377	651	911	2.942	19.848	2.025	13,29%	
12	26.059	683	903	3.034	19.571	1.868	13,13%	

Fuente: Instituto Nacional de Estadística (INE)

PARO REGISTRADO POR MESES. AÑO 2020

MESES	TOTAL PARO	SECTORES					Si empleo anterior	Tasa desempleo
		Agricultura	Industria	Construcción	Servicios			
1	25.664	611	889	2.939	19.447	1.778	12,73%	
2	26.105	646	947	2.909	19.848	1.755	12,95%	
3	29.976	713	1.042	3.466	22.988	1.767	14,87%	
4	34.096	792	1.158	3.902	26.430	1.814	16,91%	
5	34.824	868	1.186	3.693	27.166	1.911	17,27%	
6	34.685	860	1.151	3.399	27.223	2.052	17,20%	
7	34.046	879	1.136	3.303	26.650	2.078	16,88%	
8	34.031	884	1.142	3.379	26.460	2.166	16,88%	
9	33.901	896	1.127	3.418	26.157	2.303	16,81%	
10	35.295	929	1.149	3.655	27.106	2.456	17,50%	
11	36.413	961	1.186	3.728	27.859	2.679	18,06%	
12	36.595	918	1.197	3.849	27.859	2.772	18,15%	

Fuente: Instituto Nacional de Estadística (INE)

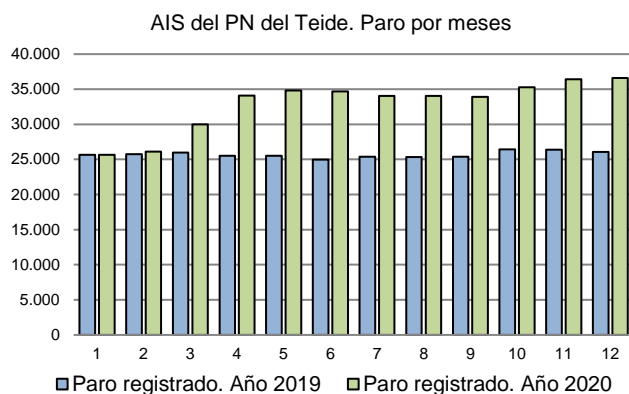

MESES	Variación en el número de parados. Periodo 2019-2020		
	<25	25 - 44	>=45
1	0,00%	0,00%	0,00%
2	-1,56%	-2,47%	4,86%
3	17,38%	18,25%	13,07%
4	50,49%	43,48%	24,28%
5	60,61%	46,18%	26,45%
6	80,21%	49,32%	26,85%
7	72,49%	43,67%	23,04%
8	77,06%	42,89%	23,87%
9	63,95%	41,40%	24,28%
10	55,52%	42,75%	23,94%
11	72,12%	48,32%	26,13%
12	91,06%	51,09%	26,86%
	52,49%	35,18%	20,38%

El paro registrado aumenta en 2020 desde que se decreta el estado de alarma sanitaria manteniendo una tendencia similar a un año normal, aunque con números más elevados, incrementándose esta diferencia en los dos últimos meses de 2020.

Si analizamos la gráfica de paro registrado por tramos de edad se observa que la mayor incidencia del paro se centra, en números absolutos, en el tramo de edad de mayores de 25-44 años y por detrás el tramo de mayores de 45 años. Si tomamos en cuenta el aumento de paro al nivel preexistente en 2019, el grupo que sufre un mayor incremento es el tramo de menores de 25 años.

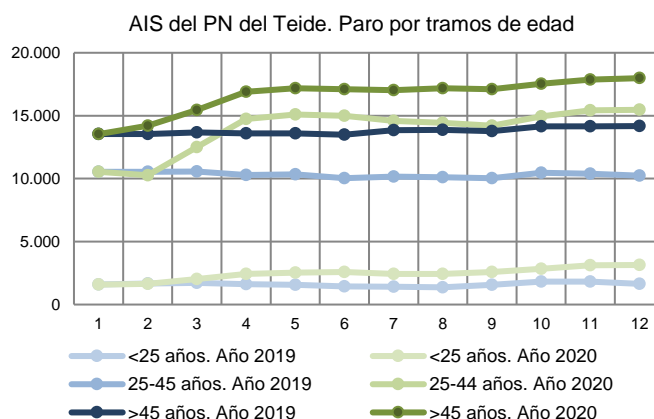

Los contratos registrados en el SEPE en los municipios del AIS del Parque Nacional del Teide fueron:

CONTRATOS REGISTRADOS. AÑO 2019

MUNICIPIOS	TOTAL	Sectores				Población 15-64
		Agricultura	Industria	Construcción	Servicios	
ADEJE	50.895	241	349	2.365	47.940	36.104
ARICO	2.257	422	605	180	1.050	5.596
FASNIA	505	37	13	80	375	1.840
GARACHICO	813	151	11	42	609	3.189
GRANADILLA DE ABONA	14.852	1.506	1.234	1.339	10.773	36.942
GUANCHA, LA	707	61	14	119	513	3.626
GUIA DE ISORA	6.988	747	179	743	5.319	15.204
GÜIMAR	5.665	302	382	684	4.297	13.893
ICOD DE LOS VINOS	4.164	79	161	290	3.634	15.675
OROTAVA, LA	11.816	250	285	962	10.319	29.082
REALEJOS, LOS	5.299	111	559	687	3.942	25.420
SAN JUAN DE LA RAMBLA	1.018	95	34	442	447	3.242
SANTIAGO DEL TEIDE	4.360	367	66	327	3.600	7.578
VILAFLORES	323	42	18	14	249	1.116
	109.662	4.411	3.910	8.274	93.067	198.507

Fuente: Servicio Público de Empleo (SEPE)

CONTRATOS REGISTRADOS. AÑO 2020

MUNICIPIOS	TOTAL	Sectores				Población 15-64
		Agricultura	Industria	Construcción	Servicios	
ADEJE	18.295	185	220	2.669	15.221	36.984
ARICO	1.908	483	595	139	691	5.712
FASNIA	311	21	17	21	252	1.855
ARACHICO	535	130	9	53	343	3.162
GRANADILLA DE ABONA	7.813	900	823	1.383	4.707	37.746
GUANCHA, LA	481	40	11	120	310	3.623
GUIA DE ISORA	3.833	695	106	537	2.495	15.495
GÚIMAR	3.789	288	169	549	2.783	14.318
ICOD DE LOS VINOS	2.403	35	134	269	1.965	15.748
OROTAVA, LA	7.650	164	184	743	6.559	29.216
REALEJOS, LOS	3.374	108	258	544	2.464	25.580
SAN JUAN DE LA RAMBLA	1.341	115	18	737	471	3.267
SANTIAGO DEL TEIDE	2.170	171	26	215	1.758	7.779
VILAFLORES	143	21	3	17	102	1.164
	54.046	3.356	2.573	7.996	40.121	201.649

Fuente: Servicio Público de Empleo (SEPE)

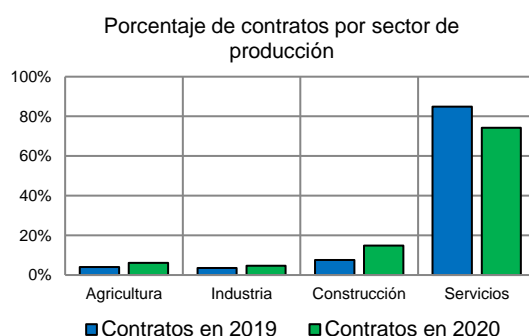

En el AIS del parque nacional el sector servicios es el que mayor número de contratos proporciona anualmente superando el 84% del total (que en 2020 bajó hasta el 74 %), seguido por el sector de la construcción con un 7,5 % (que en 2020 subió hasta el 14,7 %) y en tercer lugar el sector agrícola con un 4 % (que en 2020 subió hasta el 6,2 %). El sector de la industria, con datos cercanos al 3,5-4,7 % de las contrataciones totales es el que ocupa el último lugar.

CONTRATOS REGISTRADOS POR MESES. AÑO 2019

MES	TOTAL	TIPO DE CONTRATO						Sectores			
		HOMBRES			MUJERES			Agricultura	Industria	Construcción	Servicios
		INIC. INDEF.	INIC. TEMPORAL	CONVERT. INDEF.	INIC. INDEF.	INIC. TEMPORAL	CONVERT. INDEF.				
1	8.350	356	3.718	249	256	3.584	187	538	292	676	6.844
2	7.982	281	3.617	277	191	3.382	234	404	237	650	6.691
3	8.737	318	3.958	299	213	3.642	307	431	327	725	7.254
4	8.782	302	4.075	344	215	3.605	241	337	351	858	7.236
5	8.903	283	4.266	254	209	3.687	204	321	305	929	7.348
6	8.735	279	4.252	262	214	3.568	160	228	384	783	7.340
7	10.690	323	5.035	283	227	4.633	189	363	427	776	9.124
8	9.610	234	4.550	214	152	4.290	170	297	336	513	8.464
9	9.749	278	4.412	296	275	4.278	210	396	377	596	8.380
10	10.205	340	4.589	381	287	4.355	253	368	361	749	8.727
11	9.204	248	4.103	348	212	3.990	303	429	278	575	7.922
12	8.715	266	3.781	435	194	3.698	341	299	235	444	7.737

Fuente: Servicio Público de Empleo (SEPE)

CONTRATOS REGISTRADOS POR MESES. AÑO 2020

MES	TOTAL	TIPO DE CONTRATO						Sectores			
		HOMBRES			MUJERES			Agricultura	Industria	Construcción	Servicios
		INIC. INDEF.	INIC. TEMPORAL	CONVERT. INDEF.	INIC. INDEF.	INIC. TEMPORAL	CONVERT. INDEF.				
1	8.631	344	3.834	276	202	3.774	201	292	313	620	7.406
2	7.648	255	3.359	241	201	3.382	210	257	230	499	6.662
3	5.198	193	2.378	219	152	2.088	168	361	208	480	4.149
4	1.933	73	1.113	78	23	589	57	243	94	541	1.055
5	2.277	156	1.340	79	61	589	52	191	227	733	1.126
6	3.361	193	1.977	105	83	945	58	252	230	991	1.888
7	4.731	217	2.623	142	119	1.548	82	315	319	1.032	3.065
8	3.965	135	2.035	119	101	1.466	109	300	198	635	2.832
9	4.205	157	1.957	148	116	1.716	111	251	188	667	3.099
5	4.017	153	2.006	160	104	1.481	113	329	212	639	2.837
11	4.103	143	1.976	172	96	1.599	117	267	178	691	2.967
12	3.977	150	1.835	171	78	1.631	112	298	176	468	3.035

Fuente: Servicio Público de Empleo (SEPE)

En cuanto al tipo de contratación, en el AIS del Parque Nacional del Teide, en torno al 87-88 % son contratos temporales frente a porcentajes del 5-6 % que alcanzan los contratos indefinidos y los temporales, que pasan a ser indefinidos respectivamente.

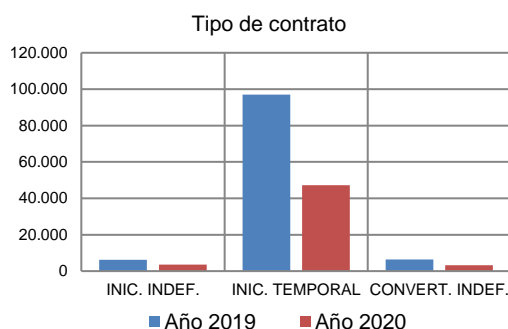

Esta distribución presenta una ligera asimetría si analizamos el sexo de la persona contratada. Como se puede observar en las gráficas inferiores, el número de contratos de ambos sexos fue inferior en 2020.

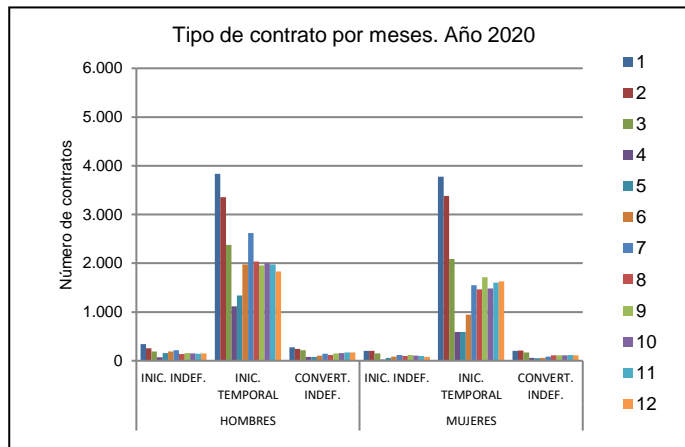
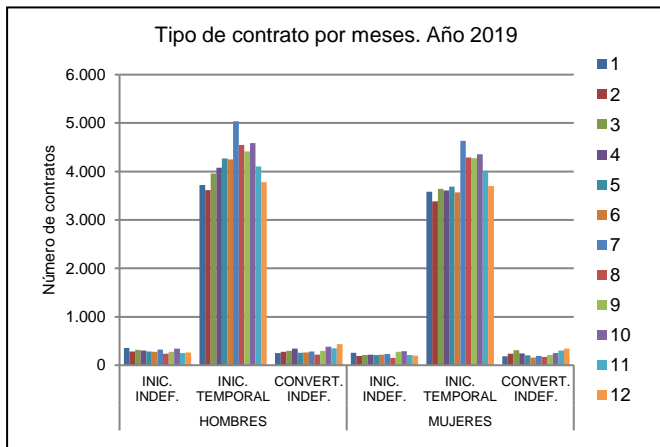

Los contratos registrados en ambos años por sector económico nos proporcionan los siguientes gráficos:

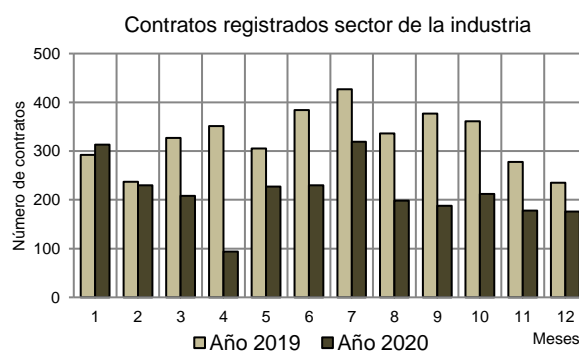
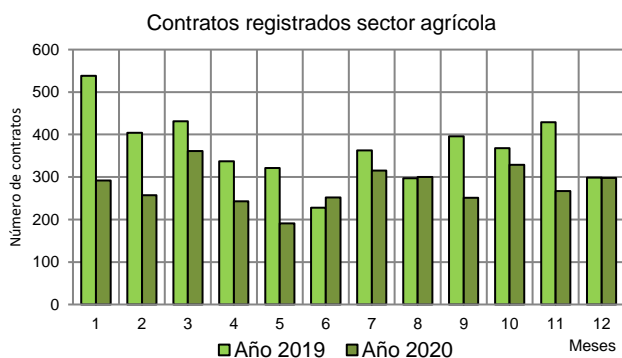

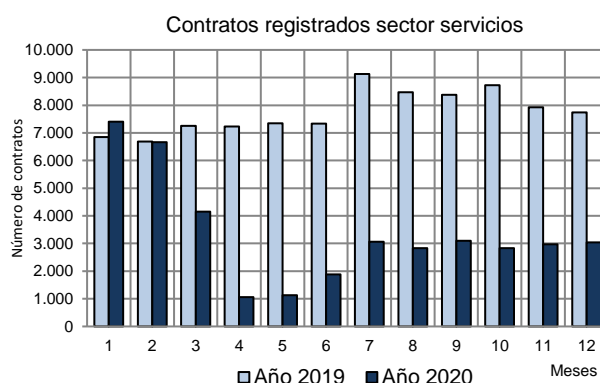
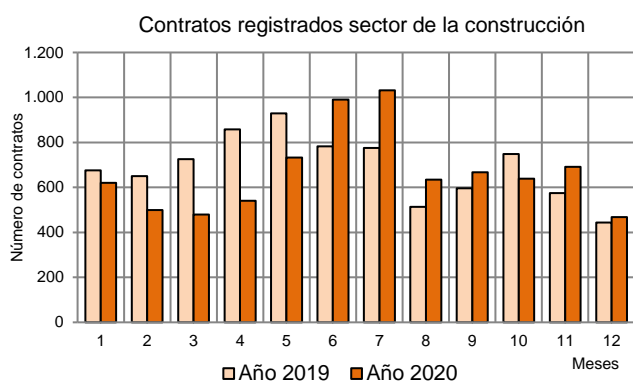

A modo de resumen finalizamos con los dos gráficos de paro y contratos registrados por meses.

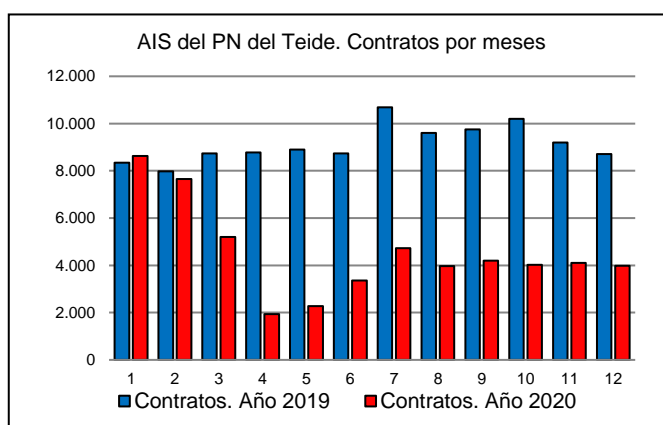
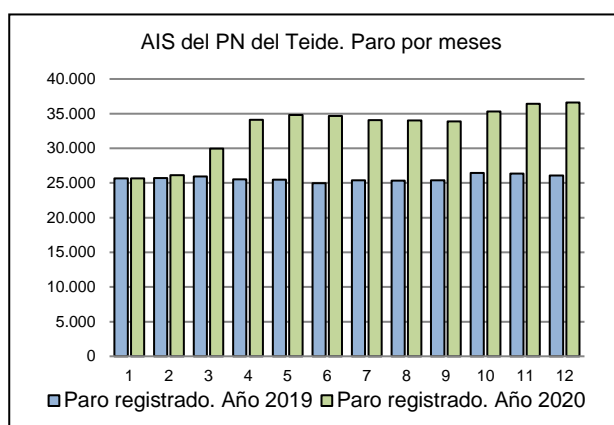

Fuente: Servicio Público de Empleo (SEPE)

- **Parque Nacional de Timanfaya**

El AIS del Parque Nacional de Timanfaya agrupa a dos municipios que tenían en 2020 un total de 23.474 habitantes (un 2,7 % más habitantes que en 2019). El AIS presenta una edad media de 38,2 años, muy inferior a la media del conjunto de las Áreas de Influencia de toda la Red (42,7 años). La población menor de 14 años era del 15,2 %, la de jóvenes (de 15-24 años) de 19,4 % y el índice de vejez de 10,3 % que supone un muy inferior al de la Red, que se sitúa en el 18,3%.

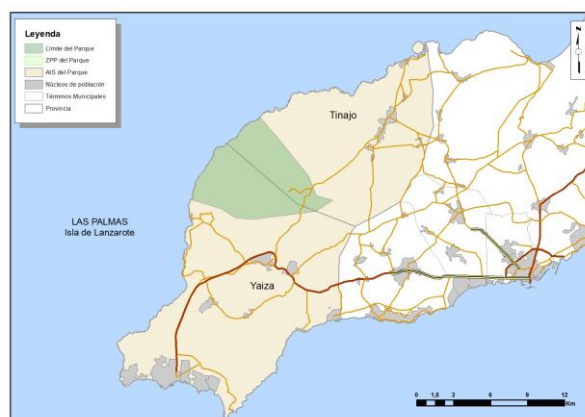

	Año 2019					Año 2020				
	Pob total	Pob 15-64	15-24	25-44	44-65	Pob total	Pob 15-64	15-24	25-44	44-65
TINAJO	6.279	4.507	707	1.920	1.880	6.434	4.645	765	1.920	1.960
YAIZA	16.571	12.426	1.904	5.976	4.546	17.040	12.813	2.011	5.944	4.858
	22.850	16.933	2.611	7.896	6.426	23.474	17.458	2.776	7.864	6.818

Fuente: Instituto Nacional de Estadística (INE)

Se ofrece a continuación los datos sobre paro registrado en el AIS del parque nacional desagregado por los municipios que la componen.

PARO REGISTRADO EN 2019

MUNICIPIOS	TOTAL	SEXO Y EDAD						SECTORES				
		HOMBRES			MUJERES			AGRI-CULTURA	INDUS-TRIA	CONS-TRUCCIÓN	SERVICIOS	SIN EMPLEO ANTERIOR
		<25	25 - 44	>=45	<25	25 - 44	>=45					
TINAJO	4.840	169	776	1.176	139	1.217	1.363	117	256	461	3.793	213
YAIZA	11.477	390	2.492	2.353	389	3.150	2.703	72	126	510	10.280	489
	16.317	559	3.268	3.529	528	4.367	4.066	189	382	971	14.073	702

Fuente: Servicio Público de Empleo (SEPE)

PARO REGISTRADO EN 2020

MUNICIPIOS	TOTAL	SEXO Y EDAD						SECTORES				
		HOMBRES			MUJERES			AGRI-CULTURA	INDUS-TRIA	CONS-TRUCCIÓN	SERVICIOS	SIN EMPLEO ANTERIOR
		<25	25 - 44	>=45	<25	25 - 44	>=45					
TINAJO	6.315	256	1.231	1.492	177	1.533	1.626	138	331	449	5.119	278
YAIZA	20.082	1.008	4.850	4.178	955	5.025	4.066	141	238	770	18.304	629
	26.397	1.264	6.081	5.670	1.132	6.558	5.692	279	569	1.219	23.423	907

Fuente: Servicio Público de Empleo (SEPE)

Analizando los datos globales del AIS agrupados por meses encontramos:

PARO REGISTRADO POR MESES. AÑO 2019

MESES	TOTAL PARO	SECTORES					Si empleo anterior	Tasa desempleo
		Agricultura	Industria	Construcción	Servicios			
1	1.306	19	29	84	1.117	57	7,71%	
2	1.329	18	29	84	1.139	59	7,85%	
3	1.342	20	32	82	1.148	60	7,93%	
4	1.328	20	29	95	1.125	59	7,84%	
5	1.317	18	30	79	1.132	58	7,78%	
6	1.287	16	30	78	1.107	56	7,60%	
7	1.353	13	29	75	1.182	54	7,99%	
8	1.356	12	29	74	1.181	60	8,01%	
9	1.357	13	36	75	1.172	61	8,01%	
10	1.408	14	39	79	1.214	62	8,32%	
11	1.501	14	35	82	1.311	59	8,86%	
12	1.433	12	35	84	1.245	57	8,46%	

Fuente: Instituto Nacional de Estadística (INE)

PARO REGISTRADO POR MESES. AÑO 2020

MESES	TOTAL PARO	SECTORES					Si empleo anterior	Tasa desempleo
		Agricultura	Industria	Construcción	Servicios			
1	1.440	15	38	79	1.256	52	8,25%	
2	1.414	13	38	79	1.240	44	8,10%	
3	1.688	15	41	89	1.494	49	9,67%	
4	2.209	18	50	104	1.987	50	12,65%	
5	2.334	24	48	102	2.104	56	13,37%	
6	2.399	27	46	102	2.156	68	13,74%	
7	2.367	26	44	103	2.117	77	13,56%	
8	2.319	25	44	108	2.056	86	13,28%	
9	2.372	26	50	110	2.094	92	13,59%	
10	2.559	30	57	113	2.256	103	14,66%	
11	2.680	31	57	111	2.365	116	15,35%	
12	2.616	29	56	119	2.298	114	14,98%	

Fuente: Instituto Nacional de Estadística (INE)

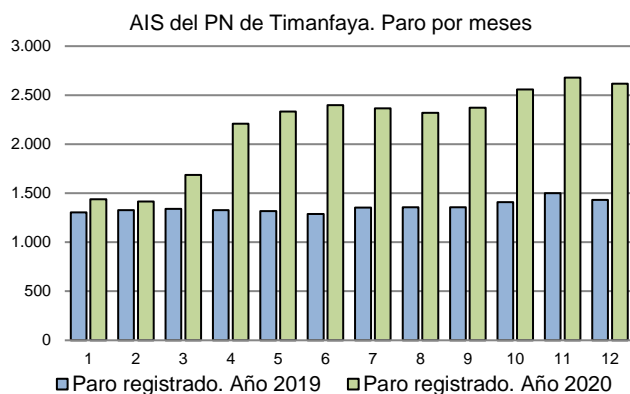

MESES	Variación en el número de parados. Período 2019-2020		
	<25	25 - 44	>=45
1	18,39%	8,47%	10,91%
2	-0,95%	2,10%	12,07%
3	29,59%	29,05%	21,82%
4	106,25%	73,84%	52,23%
5	163,41%	80,44%	62,06%
6	200,00%	90,32%	67,68%
7	192,11%	76,17%	59,69%
8	179,22%	76,48%	53,06%
9	177,50%	79,97%	57,27%
10	156,25%	89,52%	63,35%
11	137,61%	86,38%	61,68%
12	143,81%	87,75%	67,77%
	120,42%	65,54%	49,60%

El paro registrado aumenta en 2020 desde que se decreta el estado de alarma sanitaria manteniendo una tendencia al alza y de forma más acusada que un año normal, manteniendo números más elevados que en 2019.

Si analizamos la gráfica de paro registrado por tramos de edad se observa que la mayor incidencia del paro se centra, en números absolutos en el tramo de edad de mayores de 25-44 años y por detrás el tramo de mayores de 45 años. Si tomamos en cuenta el aumento de paro al nivel preexistente en 2019, el grupo que sufre un mayor incremento es el tramo de menores de 25 años.

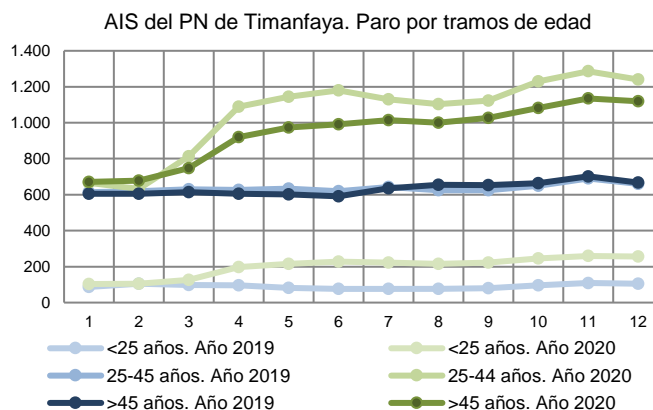

Los contratos registrados en el SEPE en los municipios del AIS del Parque Nacional de Timanfaya fueron:

CONTRATOS REGISTRADOS. AÑO 2019

MUNICIPIOS	TOTAL	Sectores				Población 15-64
		Agricultura	Industria	Construcción	Servicios	
TINAJO	1.525	10	28	48	1.439	4.507
YAIZA	13.086	56	86	478	12.466	12.426
	14.611	66	114	526	13.905	16.933

Fuente: Servicio Público de Empleo (SEPE)

CONTRATOS REGISTRADOS. AÑO 2020

MUNICIPIOS	TOTAL	Sectores				Población 15-64
		Agricultura	Industria	Construcción	Servicios	
TINAJO	622	8	34	76	504	4.645
YAIZA	4.364	33	98	467	3.766	12.813
	4.986	41	132	543	4.270	17.458

Fuente: Servicio Público de Empleo (SEPE)

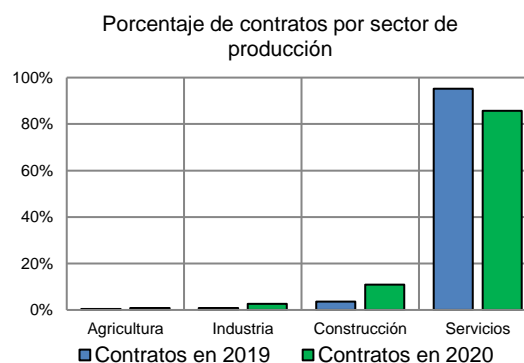
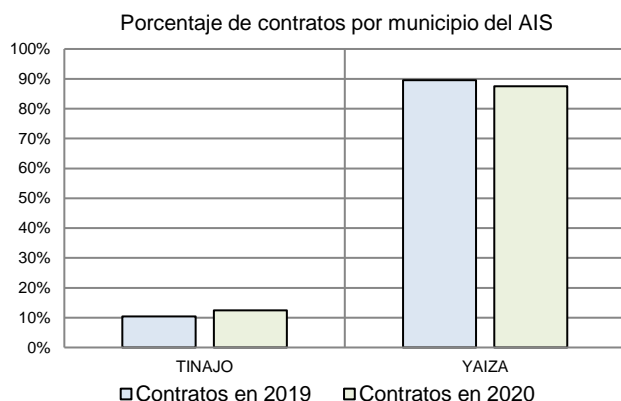

En el AIS del parque nacional el sector servicios es el que mayor número de contratos proporciona anualmente superando el 95% del total (que en 2020 bajó hasta el 85 %), seguido por el sector de la construcción con un 3,6 % (que en 2020 subió hasta el 10,8%) y en tercer lugar el sector de la industria con un 0,7 % (que en 2020 subió hasta el 2,6 %). El sector agrícola, con datos cercanos al 0,4-0,8 % de las contrataciones totales es el que ocupa el último lugar.

CONTRATOS REGISTRADOS POR MESES. AÑO 2019

MES	TOTAL	TIPO DE CONTRATO						Sectores			
		HOMBRES			MUJERES			Agricultura	Industria	Construcción	Servicios
		INIC. INDEF.	INIC. TEMPORAL	CONVERT. INDEF.	INIC. INDEF.	INIC. TEMPORAL	CONVERT. INDEF.				
1	1.143	44	519	42	30	472	36	7	5	76	1.055
2	1.110	32	503	21	21	513	20	10	10	54	1.036
3	1.248	31	561	44	24	562	26	8	9	61	1.170
4	1.270	37	612	50	28	511	32	2	8	52	1.208
5	1.105	42	515	45	16	454	33	3	7	48	1.047
6	1.311	41	613	28	26	577	26	3	7	31	1.270
7	1.494	33	689	23	31	695	23	3	10	33	1.448
8	1.236	39	551	29	20	572	25	6	12	36	1.182
9	1.302	44	584	37	30	585	22	7	6	34	1.255
10	1.355	45	626	38	28	573	45	8	14	54	1.279
11	1.021	45	389	66	20	452	49	7	15	30	969
12	1.016	33	439	32	26	450	36	2	11	17	986

Fuente: Servicio Público de Empleo (SEPE)

CONTRATOS REGISTRADOS POR MESES. AÑO 2020

MES	TOTAL	TIPO DE CONTRATO						Sectores			
		HOMBRES			MUJERES			Agricultura	Industria	Construcción	Servicios
		INIC. INDEF.	INIC. TEMPORAL	CONVERT. INDEF.	INIC. INDEF.	INIC. TEMPORAL	CONVERT. INDEF.				
1	1.006	29	437	47	23	433	37	5	8	35	958
2	1.038	29	433	33	22	489	32	1	10	41	986
3	784	90	291	18	64	304	17	3	5	31	745
4	63	1	44	5	0	10	3	1	6	28	28
5	103	3	66	6	2	25	1	3	5	44	51
6	170	9	95	6	12	44	4	1	17	45	107
7	294	27	146	4	12	103	2	4	15	36	239
8	383	18	225	5	11	118	6	4	20	44	315
9	272	8	168	7	7	75	7	7	6	66	193
5	251	8	139	12	6	78	8	2	14	49	186
11	260	8	149	17	6	70	10	3	5	67	185
12	362	8	164	25	4	152	9	7	21	57	277

Fuente: Servicio Público de Empleo (SEPE)

En cuanto al tipo de contratación, en el AIS del Parque Nacional del Timanfaya, en torno al 89 % en 2019 y al 85 % en 2020 son contratos temporales frente a porcentajes del 5,2 y 8,1 % que alcanzan respectivamente los contratos indefinidos y los porcentajes de 5,6 y 6,4 % respectivamente de los contratos temporales que pasan a ser indefinidos.

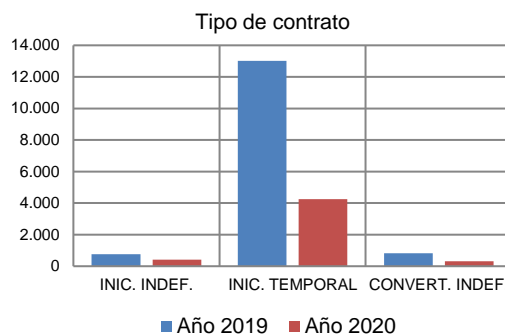

Esta distribución presenta una ligera asimetría si analizamos el sexo de la persona contratada. Como se puede observar en las gráficas inferiores, el número de contratos de ambos sexos fue mucho más bajo que en 2020.

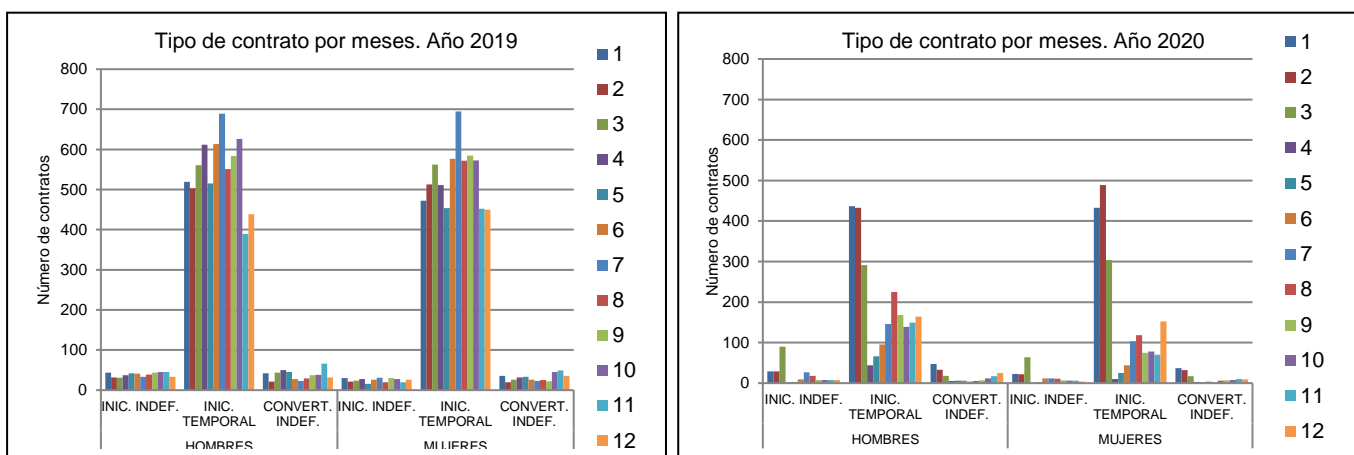

Los contratos registrados en ambos años por sector económico nos proporcionan los siguientes gráficos:

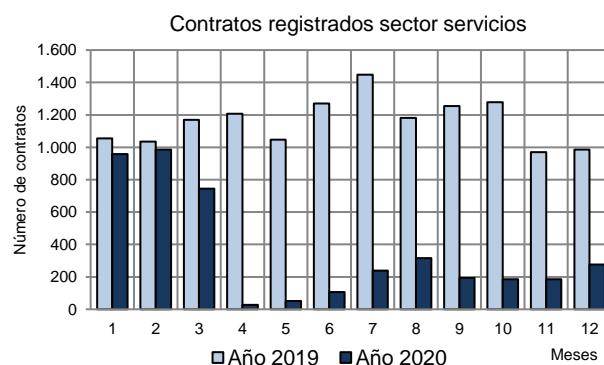
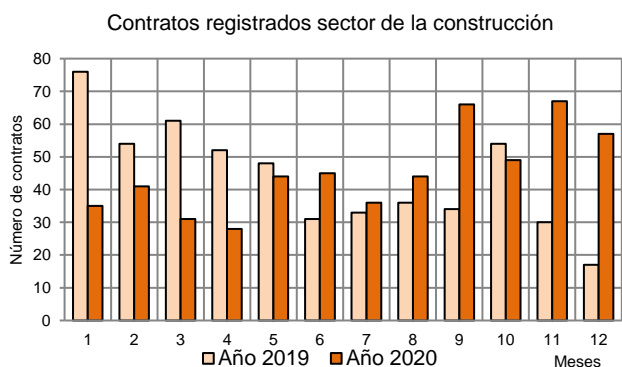
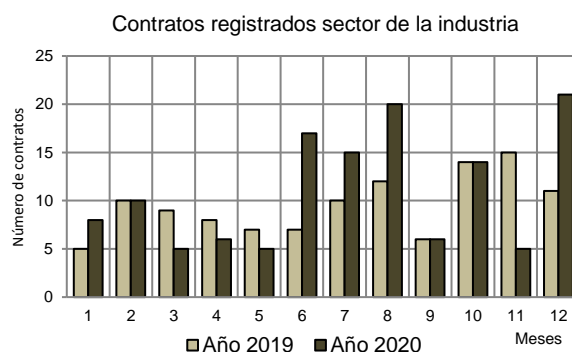
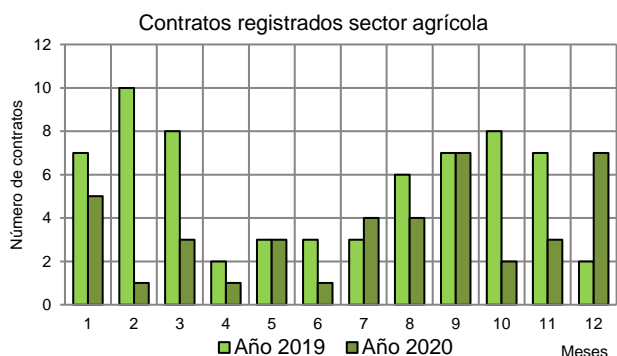

A modo de resumen finalizamos con los dos gráficos de paro y contratos registrados por meses.

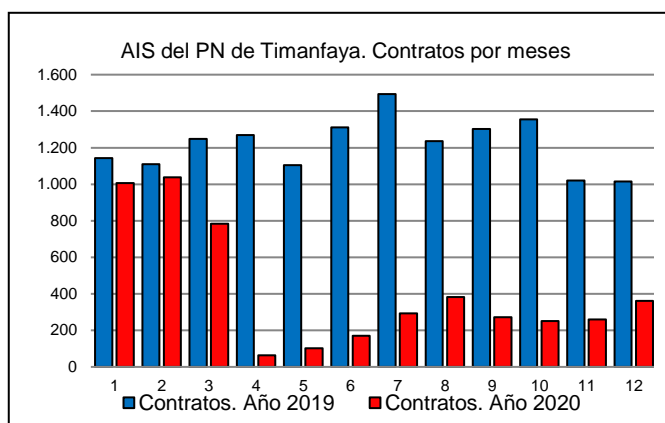
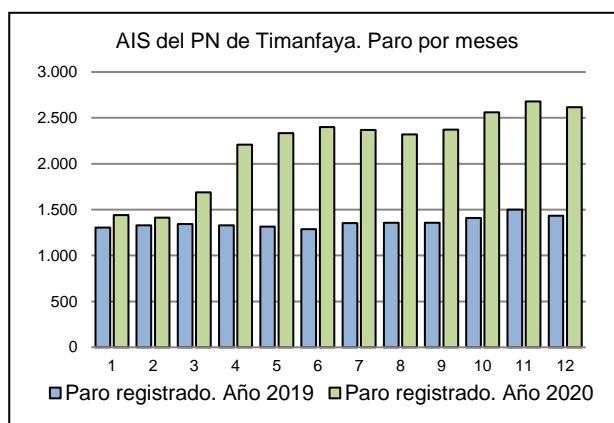

Fuente: Servicio Público de Empleo (SEPE)