



A 17 km de Horcajo de los Montes y 14 km de Retuerta del Bullaque, entre los puntos kilométricos 80 y 81 de la carretera comarcal CM-4106 que une estas dos localidades se sitúa un aparcamiento acondicionado por el Parque, punto de partida de la excursión.

¿cómo llegar?



Senderos autoguiados



6

SENDA DE LA LA VIÑUELA: EN BUSCA DE LA HUMEDAD

EN BUSCA DE LA HUMEDAD

La aparente uniformidad del bosque mediterráneo peninsular se rompe en los relieves caprichosos del Parque Nacional de Cabañeros. Los recovecos y las diferentes orientaciones de las laderas generan un mosaico de asociaciones de plantas en las que el agua desempeña un papel fundamental. En las altitudes del valle de La Viñuela, situadas entre 700 y 900 m, el encinar ha desaparecido. Le sustituye un arbolado dominado por el quejigo, el alcornoque y el roble melojo que aparecen según su situación en los valles. El monte bajo, en contrapartida, muestra una fisonomía más homogénea que no refleja la riqueza florística.

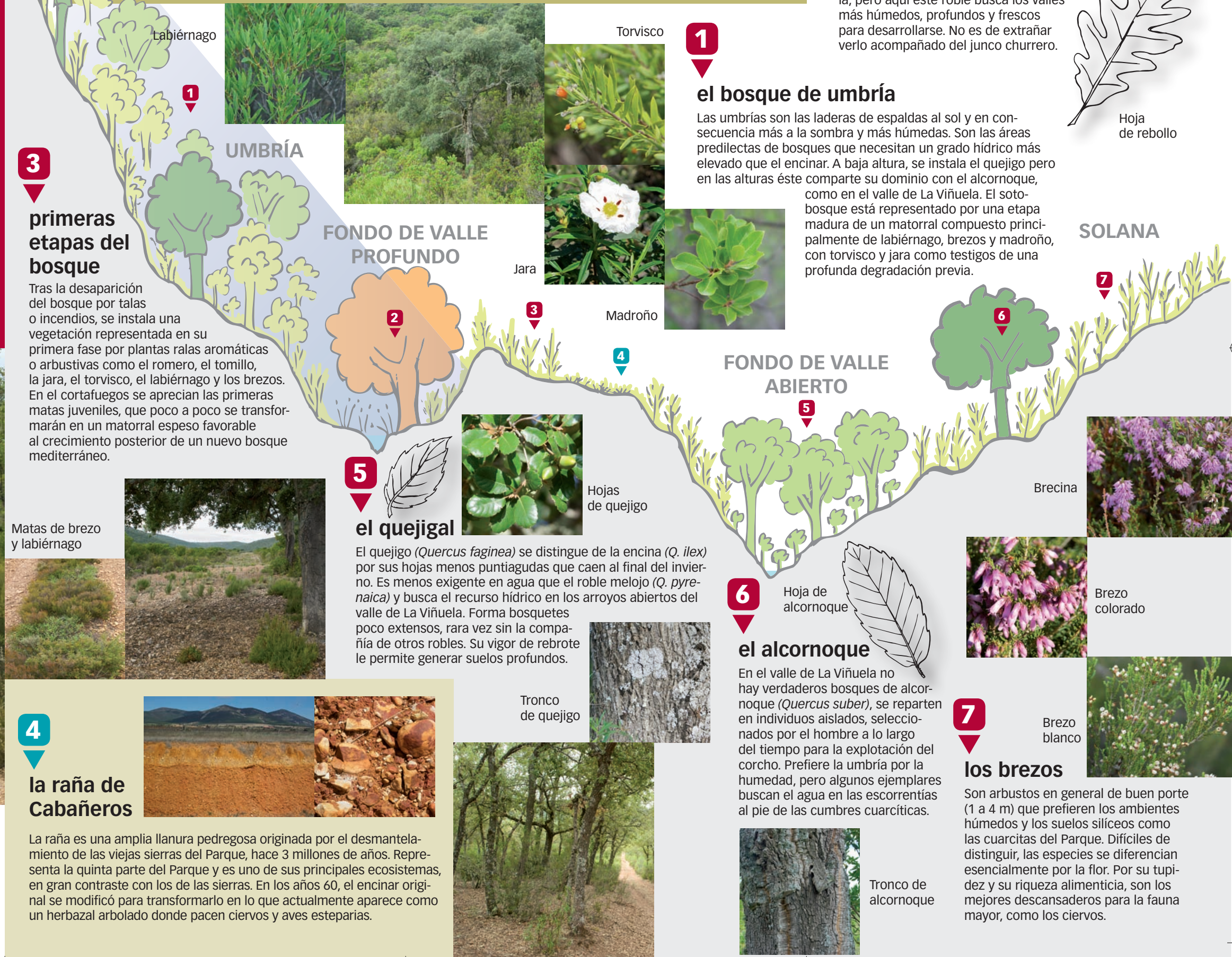

Junco churrero

2

el rebollo o roble melojo

El rebollo (*Quercus pyrenaica*) suele reemplazar la encina en las áreas montañosas de la mitad sur de la Península, pero aquí este roble busca los valles más húmedos, profundos y frescos para desarrollarse. No es de extrañar verlo acompañado del junco churrero.



Hoja de rebollo

Labiérnago

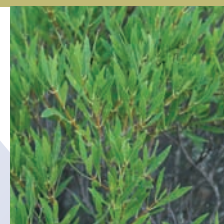

Torvisco



UMBRÍA

FONDO DE VALLE PROFUNDO

Jara

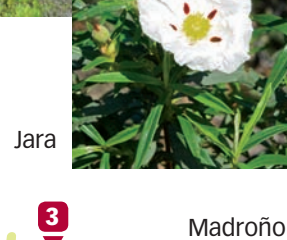

Madroño



FONDO DE VALLE ABIERTO



Hojas de quejigo

SOLANA

Brecina

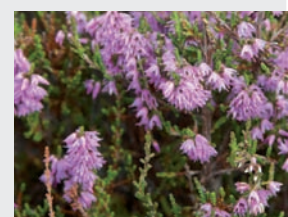

Brezo colorado

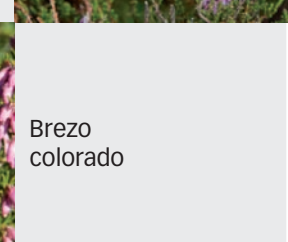

Brezo blanco



Matas de brezo y labiérnago



4 la raña de Cabañeros

La raña es una amplia llanura pedregosa originada por el desmantelamiento de las viejas sierras del Parque, hace 3 millones de años. Representa la quinta parte del Parque y es uno de sus principales ecosistemas, en gran contraste con los de las sierras. En los años 60, el encinar original se modificó para transformarlo en lo que actualmente aparece como un herbazal arbolado donde pacen ciervos y aves esteparias.



Tronco de quejigo

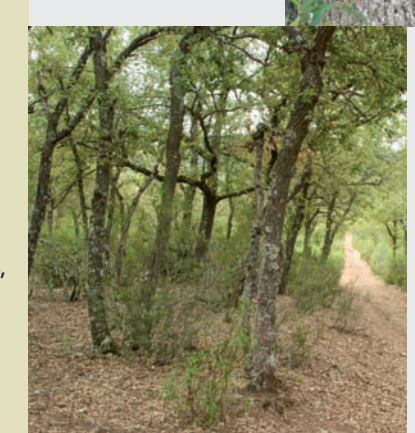

Hoja de alcornoque



Tronco de alcornoque

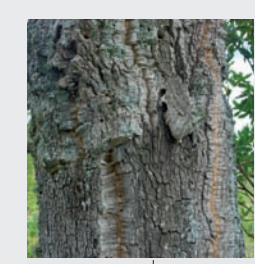



el Parque Nacional de Cabañeros

El Parque Nacional de Cabañeros es uno de los 15 espacios naturales más emblemáticos de la naturaleza española. Fue declarado con la máxima figura de protección en 1995 a fin de preservar una singular muestra del monte mediterráneo.

De sus valores naturales destacan los bosques y matorrales mediterráneos, los bosques de ribera, las turberas y algunos enclaves relicóticos de vegetación atlántica, con la flora y fauna asociada a cada uno de estos ecosistemas, entre las que se encuentran algunas especies amenazadas como el águila imperial, la cigüeña negra y el buitre negro.

En el paisaje, dos grandes estructuras geográficas resaltan: las sierras y las rañas. Las primeras se formaron hace 300 millones años y culminan a 1.448 metros de altura en el pico Rocigalgo; el bosque mediterráneo alcanza en ellas su máxima diversidad. Las rañas son llanuras al pie de montaña resultantes de la erosión de las sierras, y posteriormente usadas para el cultivo de cereal, quedando planicies salpicadas de árboles como las encinas, donde suele ser fácil la observación de fauna.



recomendaciones



- Mantenga una actitud respetuosa y responsable con el medio ambiente.
- No abandone ningún tipo de residuo en el Parque, así ayudará a su conservación.



- Se recomienda visitar el Parque en las distintas épocas del año; utilice calzado y ropa apropiada.
- En época estival, procure beber abundante agua y no olvide elementos de protección solar como gafas de sol, gorra y crema solar.



- Lleve prismáticos para ver mejor la fauna, e incluso para observar el paisaje o la vegetación.
- Su seguridad es nuestra preocupación, pero es su responsabilidad. Teléfono emergencias: 112.



Centro Administrativo del Parque Nacional de Cabañeros

Crta. Abenójar-Torrijos, s/n
13194 Pueblonuevo del Bullaque (Ciudad Real)
tel. 926 78 32 97 - Fax 926 78 34 84
icabaneros@oapn.es
www.magrama.gob.es/es/red-parques-nacionales



Realización: Verdos Interpretación. Fotografía: B. Datcharry y F. Cámara (FC) - V. García (VGC). Ilustración: B. Datcharry. ©2015

EL RECORRIDO

Del aparcamiento una pista desciende al valle del arroyo de La Viñuela al pie de la Sierra del Chorito. A medida que pierde altura, la ruta se interna en la umbría del valle donde abunda un denso sotobosque de madroño, algunos de porte arbóreo, indicándonos que nos encontramos ante un bosque bien conservado. Tras 3 km, surge a la izquierda un camino que baja y se interna en un rodal de robustos rebollos, algunos centenarios. El corto repecho que sigue acaba en el cortafuegos que recorre la solana de la sierra, la vistas sobre la raña de Cabañeros se abren. La ruta sigue el cortafuegos con tramos pedregosos, pasados unos 2,5 km se desvía a la derecha y atraviesa un terreno desarbolado cubierto de jaras. Después de un cruce se alcanza uno de los tramos más bonitos de la ruta, la travesía de un precioso quejigar. El bosque acaba en el cruce de La Hornera, el camino de la derecha devuelve al punto de partida.



Brezales con alcornoques

RAÑA DE CABAÑEROS 600 M

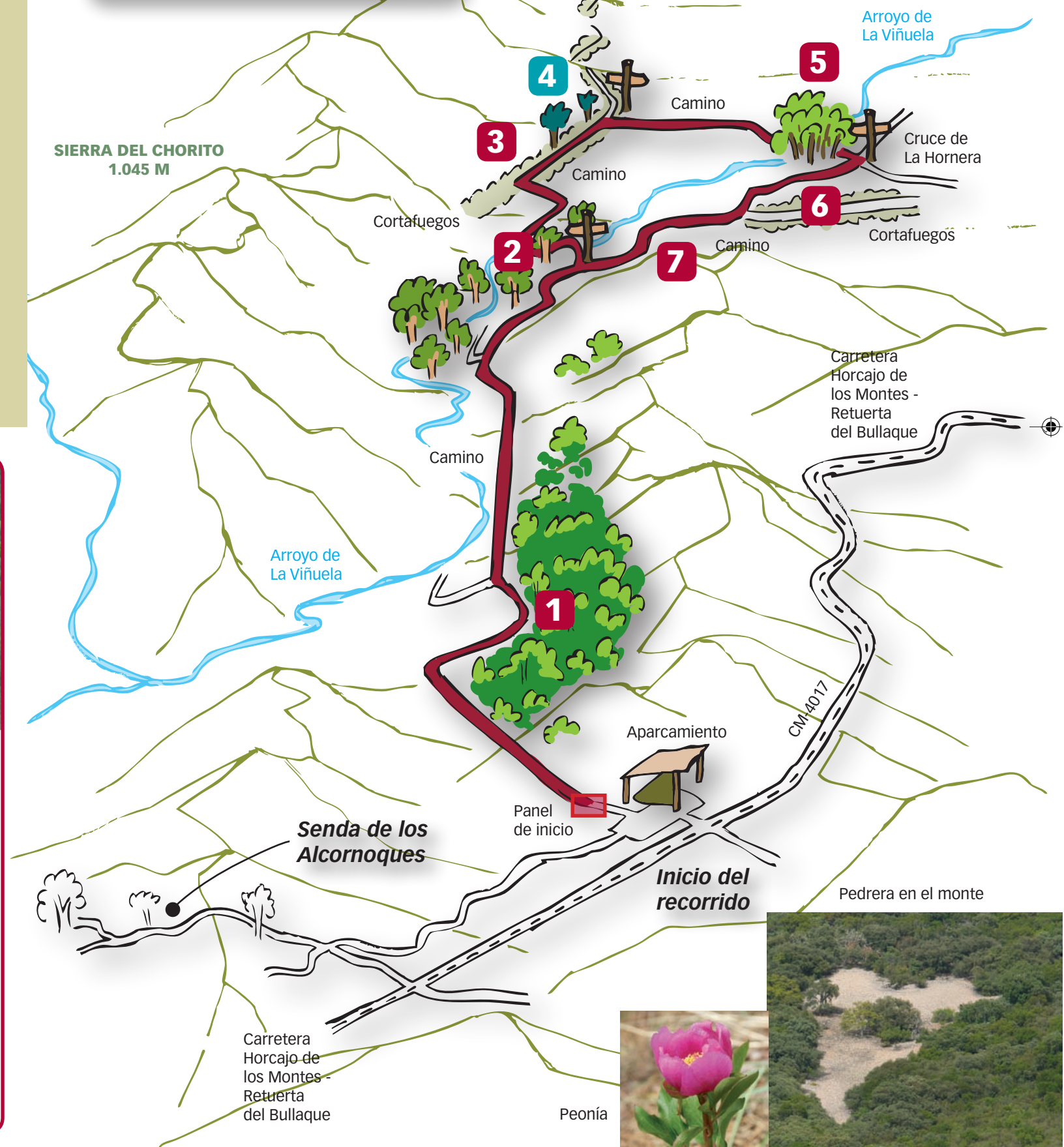

0 Los números corresponden a paradas interpretativas señaladas en el campo con postes de madera.

datos prácticos

• **recorrido**
Semicircular, 13 km ida y vuelta. Por pista forestal y camino señalado.

• **tiempo de visita**
3 h 15 ida y vuelta

• **difícultad y desnivel**
Moderado, prolongada subida al final de la ruta; 190 m de desnivel acumulado; tramos pedregosos.

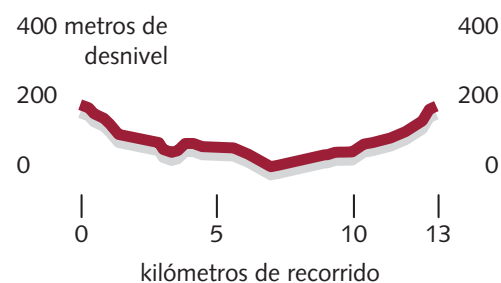

• **entorno**
Umbría y solana de un bosque mediterráneo bien conservado. Rebollar centenario y bosque de quejigos. En el camino es fácil cruzarse con ciervos y jabalíes y también ver en el cielo buitres leonados, buitres negros y águilas imperiales.

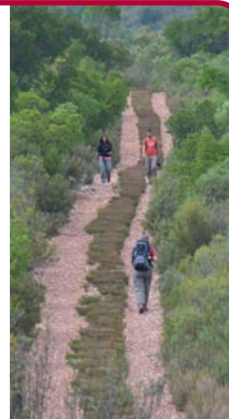

Peonía