



PA-AP AMIAB: Punto de Atención a la asistencia personal y a la discapacidad en lo rural.

Proyecto desarrollado en las zonas rurales de la Manchuela albaceteña, en concreto en el **municipio de Villamalea** tiene como **objetivo** promover la vida independiente y favorecer una sociedad inclusiva aspirando a que se respete la libertad de las personas dependientes/con discapacidad, para elegir dónde y con quien quieren vivir en el mundo rural.

La figura de **asistente personal** es aquella persona que realiza o apoya en la ejecución de las tareas de la vida diaria a otra persona que por su situación de discapacidad o por otros motivos, no puede realizarlas por sí misma.

Favorecer la **vida en el mundo rural** y **fijar población** y **reactivar su economía**.



MINISTERIO
PARA LA TRANSICIÓN ECOLÓGICA
Y EL RETO DEMOGRÁFICO



Asistente
Personal
DISCAPACIDAD EN EL MEDIO RURAL

Ámbito territorial. Manchuela Albaceteña.

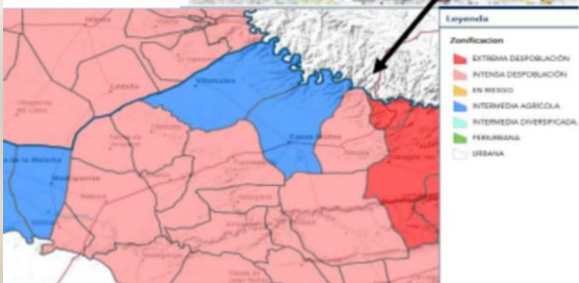
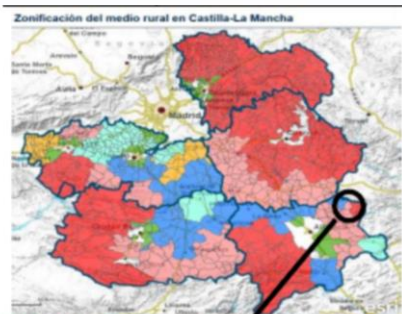

AMIAB dispone de un **Centro de Atención a personas vulnerables y con discapacidad** en la localidad, desde donde se impulsan proyectos y programas destinados a mejorar la vida en el medio rural. Existe una estrecha colaboración con todos los agentes de la zona desde hace años, con el fin de explorar nuevas formas de inclusión e inserción sociolaboral en municipios de menos de 5.000 habitantes.

VILLAMALEA: 4.040 hab. (49´31 mujeres). El 20´45% de la población tiene más de 65 años. Con una tendencia demográfica decreciente. Economía basada en la agricultura y la industria agroalimentaria.

CASAS IBÁÑEZ: 4.540 hab., 2.266 mujeres (49´91%), el 19,76% más de 65 años. Economía algo más diversificada que Villamalea por ser cabecera administrativa comarcal, sector servicios más desarrollado.

CENIZATE: 1.186 hab., 592 mujeres (49´92%). Más de 65 años: 21,59. Localidad agrícola que recurre a la cabecera de comarca para cubrir varios de sus recursos de proximidad.

FUENTEALBILLA: 1.836 Habitantes, 894 mujeres (48,69%). Más de 65: 23,20.

Fases y actividades

FASE1: DISEÑO DE LA METODOLOGÍA DE ASISTENCIA PERSONAL EN EL MEDIO RURAL. Diseño de la metodología de asistencia a personas con discapacidad, con perspectiva de género. Y Diseño del perfil laboral y el currículo formativo específico de asistencia personalizada especializada en el medio rural. En la actualidad no existe.

FASE 2. ATENCIÓN E INTERVENCIÓN CON BENEFICIARIOS Y BENEFICIARIAS.

FASE 3. EXPERIENCIA PILOTO ASISTENCIA PERSONALIZADA EN LOS PUEBLOS DE ALBACETE. En esta fase se desarrolla la formación piloto, se forma a asistentes personales y rurales y se pone en marcha la metodología de trabajo y el nuevo perfil profesional.

FASE 4. SEGUIMIENTO Y EVALUACIÓN. Extracción de buenas prácticas y vías de transferencia provincial, regional, principalmente.

Presupuesto subvención. 74.117 €

Equipo de trabajo.

1 Coordinadora, 1 Trabajadora social, 1 Administración, 1 Educadora social, 2 Asistentes personales + apoyo del equipo de trabajo Amiab.



**Asistente
Personal**
DISCAPACIDAD EN EL MEDIO RURAL

Organizaciones involucradas

ASISTENTE PERSONAL EN EL MEDIO RURAL “trabajo en red”:

Diputación de Albacete (Diputada de servicios sociales y personal del Servicio de Ayuda a Domicilio), Cruz Roja, Centros Mujer, Grupo Acción Local, Centro Atención a Personas con Gran Discapacidad, Servicios Sociales, Ayuntamientos, Centro de Día, Equipos de Trabajo Social, Proyecto Construir para volver a Ser, Cocemfe, Oficina Empleo.

Proximidad y trabajo coordinado con agentes locales:

Mesas de trabajo.
Intervención coordinada en casos.
Derivación y cooperación.





**Asistente
Personal**
DISCAPACIDAD EN EL MEDIO RURAL

Reto SOCIAL / ESTRUCTURAL Y ECONÓMICO

- Empoderar social y laboralmente a personas que residen y quieren seguir residiendo en el medio rural, especialmente a mujeres.
- Incrementar el nivel formativo y acreditar experiencia en el ámbito de los cuidados y la atención sociosanitaria.
- Ampliar las oportunidades en el medio rural en empleos tanto los que van a poder realizar las personas con discapacidad en sus pueblos como los de las personas que van a trabajar como asistentes personales.
- Incrementar las opciones de conciliación y corresponsabilidad para otras mujeres y familias que tienen personas con discapacidad a cargo.

Crear empleo nuevos y fomentar otros de proximidad.

Servicios de proximidad especializados:

- Ortopedias.
- Servicios de mensajería y transporte.
- peluquerías, podología, fisioterapia, herbolarios y comercio parafarmacia.

Adecuación y adaptación de viviendas, y todos los servicios que ello conlleva:

- Albañilería y reformas.
- Fontanería y electricidad.
- Pintura y decoración.

Servicios de internet y telefonía:

- Instalación de fibra y banda de conexión.
- Comercio de terminales telefónicos, tablets, ordenadores, consumibles, software y hardware.

Transporte:

- Vehículos y su adaptación.
- Talleres.
- Servicios de transporte públicos.
- Servicios de transporte privado.



**Asistente
Personal**
DISCAPACIDAD EN EL MEDIO RURAL

Desafíos y soluciones.

Desafíos

Durante el proyecto el principal obstáculo está siendo llegar a personas con discapacidad o dependencia que puedan ser beneficiarias del servicio, por sus propias resistencias y las del entorno donde residen.

Soluciones

- Buscar relaciones favorables con el territorio y todos los agentes que hacen pensar que se va a realizar de forma adecuada.
- Formar en cooperación con profesionales de la zona, que entienden la idiosincrasia local y además genera empleo local.
- Diagnóstico participativo, que permite ir ajustando y adaptando el proyecto a la realidad que se pretende mejorar y al conjunto de las futuras personas beneficiarias.





**Asistente
Personal**
DISCAPACIDAD EN EL MEDIO RURAL

Logros éxitos resultados e impacto

- Número **servicios creados.** 1 PA-AP MANCHUELA en Villamalea
- Numero **participantes totales.** 62 (Esperado 90)
- Número **mujeres.** 58 (Esperado 60)
- Número **jóvenes.** 1 (Esperado 15)
- Número **discapacidad.** 15 (Esperado 45)

- Número **itinerarios** Asistentes personales Emprendidos 62
- Número **servicios de promoción.** 1 Actual.
- Número **proyecto piloto creado.** 1 Actual.

Desarrollo perfil laborar asistente personal en el mundo rural
Contenidos y formación innovadora
Planteamiento de transferencia: Diputación y JCCM.

