

MAR
MEDITERRÁNEO

- TRAMO 1 SENDA DE MADERA
- TRAMO 2 SENDA DE TIERRA
- TRAMO 3 SENDA DE ARENA
- POSTES ORIENTATIVOS

PARQUE REGIONAL DE SALINAS Y ARENALES DE SAN PEDRO DEL PINATAR

LINEA DE DESLINDE DE D.P.M.T.
APROBADO POR O.M. 15-11-95.

Término municipal de SAN JAVIER

FIN DEL TRAMO 9
LINEA DE DESLINDE DE D.P.M.T.
DL-33-MU O.M. 07/04/2000

LINEA DE Z.M.T.
O.M. 28/03/1969

MAR
MEDITERRÁNEO

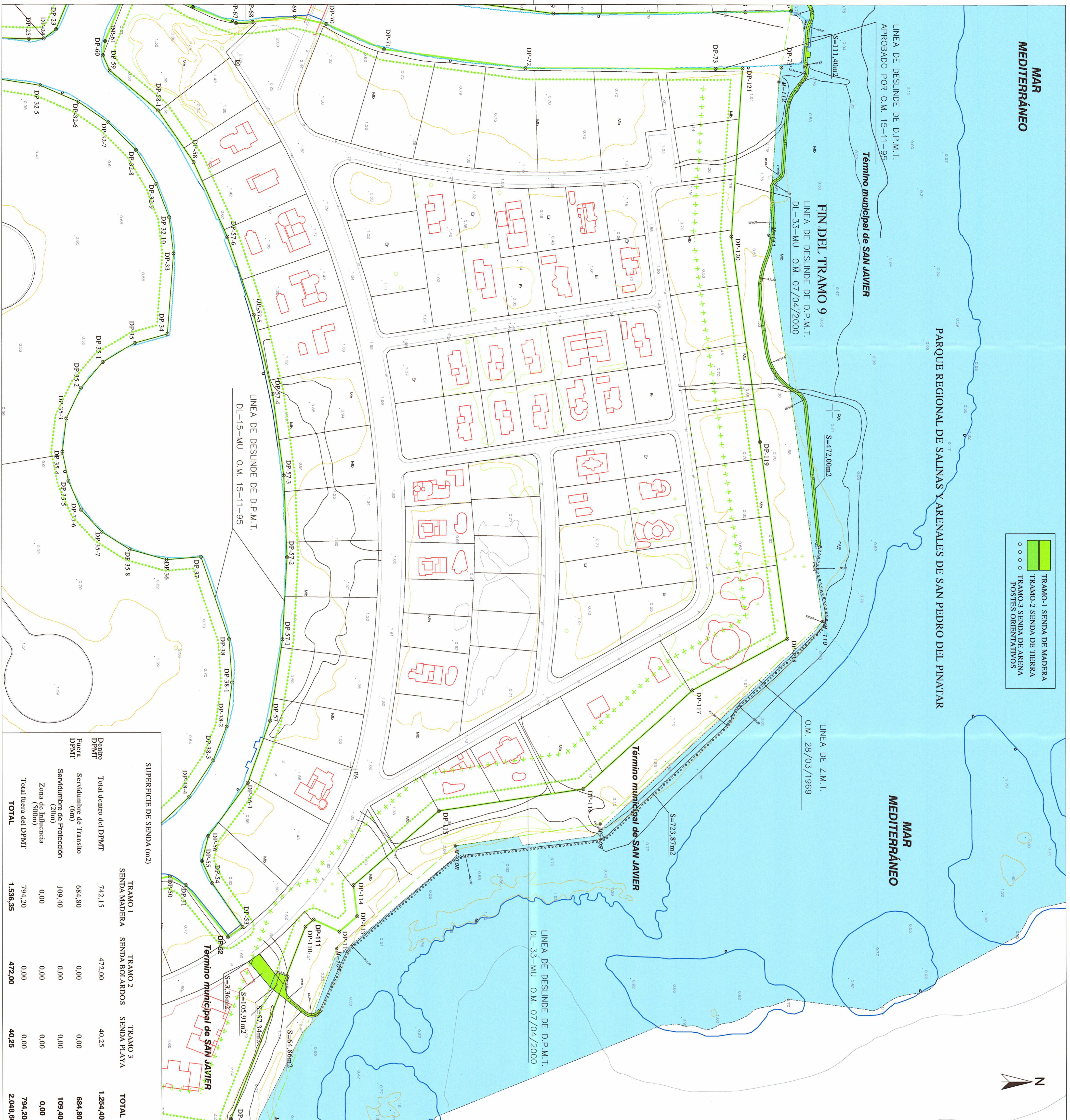

SUPERFICIE DE SENDA (m ²)			
	TRAMO 1 SENDA MADERA	TRAMO 2 SENDA BOLLARDO	TRAMO 3 SENDA PLAYA
Dentro DPMT	742,15	472,00	40,25
Fuera DPMT	684,80	0,00	0,00
Servidumbre de Transito (20m)	109,40	0,00	0,00
Zona de Influencia (500m)	794,20	0,00	0,00
TOTAL	1.536,35	472,00	40,25

SUPERFICIE DE SENDA (m ²)			
	TRAMO 1 SENDA MADERA	TRAMO 2 SENDA BOLLARDO	TRAMO 3 SENDA PLAYA
Dentro DPMT	742,15	472,00	40,25
Fuera DPMT	684,80	0,00	0,00
Servidumbre de Transito (20m)	109,40	0,00	0,00
Zona de Influencia (500m)	794,20	0,00	0,00
TOTAL	1.536,35	472,00	40,25

PLANO ANEXO AL ACTA DE RECONOCIMIENTO DEL PROYECTO DE LABORES DE ADECUACIÓN AMBIENTAL Y PAISAJÍSTICA PARA EL CONTROL DEL USO PÚBLICO CON FINALIDAD DIDÁCTICA. ZONA SUR. PARQUE REGIONAL DE SALINAS Y ARENALES DE SAN PEDRO DEL PINATAR. MURCIA. Fechado en Diciembre de 2019, siendo sus autores el Arquitecto D. Pablo Carbonell Alonso y La Paisajista D^a. Paloma Ferrer Bas.

CARTOGRÁFICA DEL DESLINDE DE LOS BIENES DE DOMINIO PÚBLICO MARÍTIMO TERRESTRE EN EL TRAMO DE COSTA. REF. C-DL-33-MU. APROBADO POR O.M. DE 07-04-2000 MURCIA

TERMINO MUNICIPAL
SAN JAVIER

MURCIA, Junio 2020

DELIMITANTE: *Carlos Pastor*
Fidei: Fernando Requena Laceruel

INGENIERO TÉCNICO DE LA DEMARCACIÓN DE COSTAS SUPERIOR DEL SERVICIO TÉCNICO DE DEMARCACIÓN DE COSTAS DEL DOMINIO PÚBLICO DE MURCIA
Fidei: Fernando Montero Delgado

Demarcación de Costas
MURCIA
Municipio para la Transición Ecológica
Fidei: Víctor Madrid Jiménez

ESCALA 1/1000	PLANO Nº	HOJA 2 de 2
REF. DIRECCIÓN GENERAL DL-33	POLIGONAL DE DESLINDE	Ref. Cartografía Vieja DP-100/121
ESCALA GRÁFICA	REF. DEMARCACIÓN DE COSTAS	

INFORMACION CARTOGRÁFICA

- PROYECCIÓN UTM. - DATUM DE GRASSO - HUSO 30N
- ALTURAS REFERIDAS AL NIVEL MEDIO DEL MAR EN MUCIOS
- VERTICE FOTOGRAMÉTRICO REALIZADO EN 2007
- PLANTEAMIENTO EN COORDENADA UTM
- PROYECCIÓN ORIGINAL EN LAS NORMAS CARTOGRÁFICAS DE LA D. G. DE COSTAS
- PLANTEAMIENTO EN COORDENADA UTM

GRATUO DE LA HOJA EN COORDENADAS UTM 30N

SIGNOS CONVENCIONALES PARTICULARES

LINEA DE AGUA	DE VERTICES DE BARRIO DE MAR	DEPARTAMENTO DE MURCIA
LINEA DE SERVIDUMBRE DE MAR	DE VERTICES DE DOMINIO PÚBLICO	1499035
LINEA DE SERVIDUMBRE DE TRANSITO	VERTICES RED DE COSECHA	C-0000
LINEA DE SERVIDUMBRE DE PROTECCION	VERTICES PERIMANTO	NÚMERO CONSERVACION
LINEA DE LA ZONA DE PROTECCION	LINEA PARCELA COLINDANTE	
ZONA RESERVA		

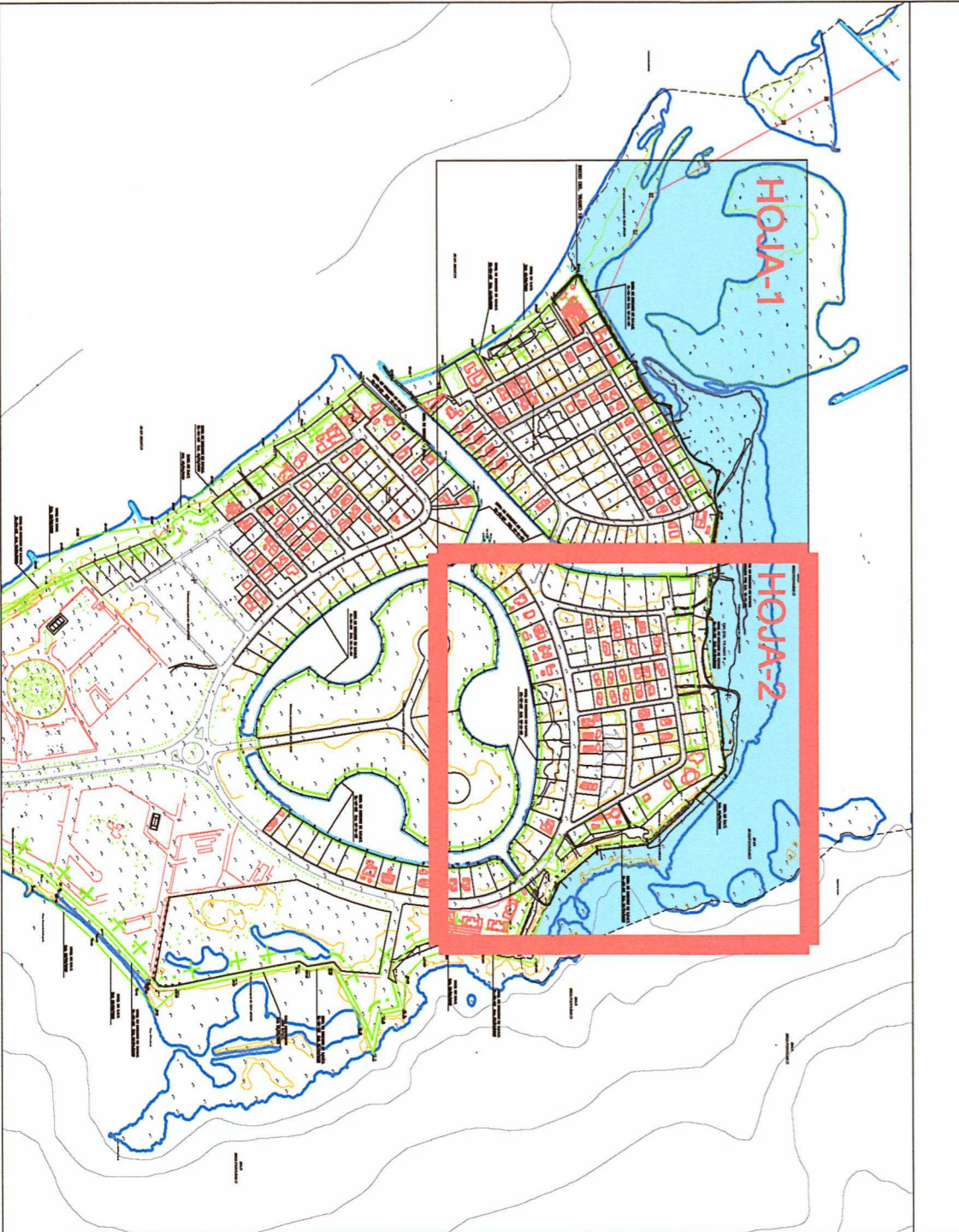

VERTICES DE LA POLIGONAL DEL DESLINDE

X	Y	X	Y
DP-100	698717,001	418338,73	
DP-101	698699,031	418339,60	
DP-102	698616,461	418300,749	
DP-103	698591,491	418301,508	
DP-104	698551,588	418300,133	
DP-105	698539,598	418379,947	
DP-106	698539,598	418360,133	
DP-107	698533,009	418384,90	
DP-108	698533,009	418384,90	
DP-109	698533,009	418384,90	
DP-110	698533,009	418384,90	
DP-111	698533,009	418384,90	
DP-112	698533,009	418384,90	