

## **Cano Aribayos, Concepcion**

---

**De:** Binoculares Turísticos <binocularesturísticos@yahoo.es>  
**Enviado el:** jueves, 30 de septiembre de 2021 11:43  
**Para:** Buzón-Dccantabria; Buzón-Dccantabria  
**Asunto:** [MAIL\_EXTERNO] Renovación de concesión

Demarcación de Costas en Cantabria

Dominio Público

S/REF:

N/REF:CANTABRIACOSTAS20210930

ASUNTO: Solicitud renovación de concesión para Binoculares Turísticos Panorámicos, S.L.

Muy Sr. Nuestro:

Sirva la presente para indicarles que deseamos solicitar la renovación de la concesión administrativa al amparo de RD de 2001 de 5 de Septiembre y demás disposiciones vigentes, para Binoculares Turísticos Panorámicos, S.L. C.I.F B39786496 y con domicilio social en Laredo, instalados en Laredo y en Santander.

Atentamente

Fdo. Jesús Gallo

Binoculares Turísticos Panorámicos, S.L.

[Número de página]

---

ÁMBITO- PREFIJO

**GEISER**

Nº registro

**00004574e2100211746**

CSV

**GEISER-60f9-1460-21f2-48a8-835e-588d-6b05-e086**

DIRECCIÓN DE VALIDACIÓN

<https://sede.administracionespublicas.gob.es/valida>

FECHA Y HORA DEL DOCUMENTO

**30/09/2021 13:40:33 Horario peninsular**

Validez del documento

**Copia Electrónica Auténtica**



MINISTERIO DE AGRICULTURA Y PESCA,  
ALIMENTACIÓN Y MEDIO AMBIENTE  
DEMARCACIÓN DE COSTAS EN CANTABRIA

21 JUL. 2017

N.º ENTRADA: 34265      N.º SALIDA:



**SOLICITUD DE AUTORIZACIÓN DE DETERMINADAS ACTIVIDADES EN EL DOMINIO PÚBLICO MARÍTIMO-TERRESTRE**

N.º DE EXPEDIENTE	REGISTRO DE PRESENTACIÓN en la Administración	REGISTRO DE ENTRADA en el Organo/Organismo competente
-------------------	---	---

**DATOS DEL SOLICITANTE:**  
D./D.ª JESUS GALLO VERUMBRALES con N.I.F. o C.I.F. n.º 305520316  
con domicilio en AVDA DE LA LIBERTAD n.º 85 de LAREDO c.p. 39770, provincia de CANTABRIA por sí mismo/a, o en representación de (1) BINOCULARES TURÍSTICOS PANORÁMICOS S.L. C.I.F. B 39786496.  
**Domicilio a efecto de notificaciones:**  
AVDA DE LA LIBERTAD 85-B-3 C.P. 39770 LAREDO  
Telf. 618055123, Fax \_\_\_\_\_, E-mail binocularesturisticos@yahoo.es.

**EXPONE:**  
Que desea se le otorgue la Autorización para ocupación del dominio público marítimo-terrestre en una superficie de 12 metros cuadrados de costa, en la ubicación siguiente:  
Cada binocular Turístico ocupa 0,3 m² Ubicados: 1 Parque de los 3 pescadores en LAREDO 3 en los miradores de la península de la Magdalena 3 en los miradores de la 1ª plaza del Sardinera  
pertenciente a el/los término/s municipal/es de (2) LAREDO, (SANTANDER), \_\_\_\_\_, \_\_\_\_\_, \_\_\_\_\_).  
Autorización que solicita a efectos de llevar a cabo la siguiente actividad:  
EXPLOTACIÓN DE BINOCULARES TURÍSTICOS, PANORÁMICOS DESMONTABLES, DE USO PÚBLICO.  
Actividad que desea desarrollar durante un periodo de tiempo de: 4 AÑOS.  
Para lo que no/sí (2) se solicita que sean declarados de utilidad pública, a efectos de su ocupación temporal o expropiación, bienes o derechos (3)  
y por ello, cumplimentado lo establecido en los artículos 64 y siguientes de la Ley 22/1988, de 28 de julio, de Costas.

**SOLICITA:**  
Que previos los trámites correspondientes, le sea concedida la autorización para ocupar la referida zona del dominio público marítimo-terrestre por un plazo de 4 AÑOS

- S.º P. y Obras
  - S.º Gestión D. P.
  - S.º Act. Adva.
  - Habilitación
- PARA:
- Tramitación
  - Cumplimiento
  - Informe
  - \_\_\_\_\_

MINISTERIO DE AGRICULTURA, ALIMENTACIÓN Y MEDIO AMBIENTE  
DEMARCACIÓN DE COSTAS DE CANTABRIA

Fecha: 19/7  
FIRMA: [Signature]

LAREDO, 19 de Julio de 2017  
[Signature]  
Binoculares Turísticas Panorámicas, S.L.  
S.T.P.  
B-39786496  
binocularesturisticos@yahoo.es



**Binoculares Turísticos Panorámicos, S.L.**  
**B.T.P.**

Demarcación de Costas en Cantabria  
Dominio Público  
A la atención de Don Javier Oliva

S/Ref:

N/Ref: COSTASSANTANDER20170719

Muy Sr. Nuestro:

Ruego que sea utilizada la fianza ya depositada en su día.

Atentamente

Jesús Gallo

**Binoculares Turísticos Panorámicos, S.L.**  
**B.T.P.**  
B-39736496  
[binocularesturísticos@yahoo.es](mailto:binocularesturísticos@yahoo.es)

Binoculares Turísticos Panorámicos, S.L.

## MEMORIA DESCRIPTIVA DE LAS OBRAS Y DE MONTAJE

El binocular se sujeta al suelo de distintas maneras en función de las necesidades, habitualmente con cuatro tornillos de 12 mm de ancho x 100 mm de profundidad, con una combinación de taco metálico y taco químico con varilla roscada de acero inoxidable y tornillos con freno de acero inoxidable.

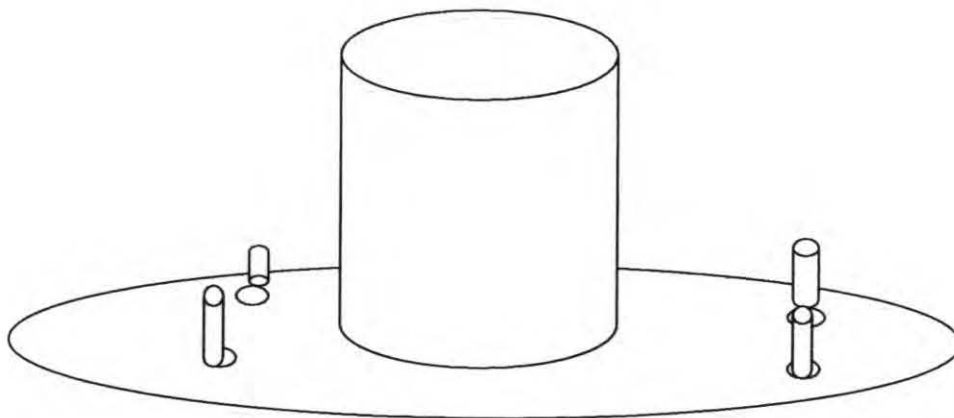

## **MEMORIA JUSTIFICATIVA Y DESCRIPCION**

Los binoculares turísticos panorámicos dan una buena ambientación turística, realzando la calidad y seguridad del entorno. Dan una visión de calidad, a partir de 45 metros, apta para observar de la naturaleza : aves, cetáceos, eventos deportivos, etcétera.



# Google Maps

## santander

Península de la Magdalena - Mirador de las Carabelas

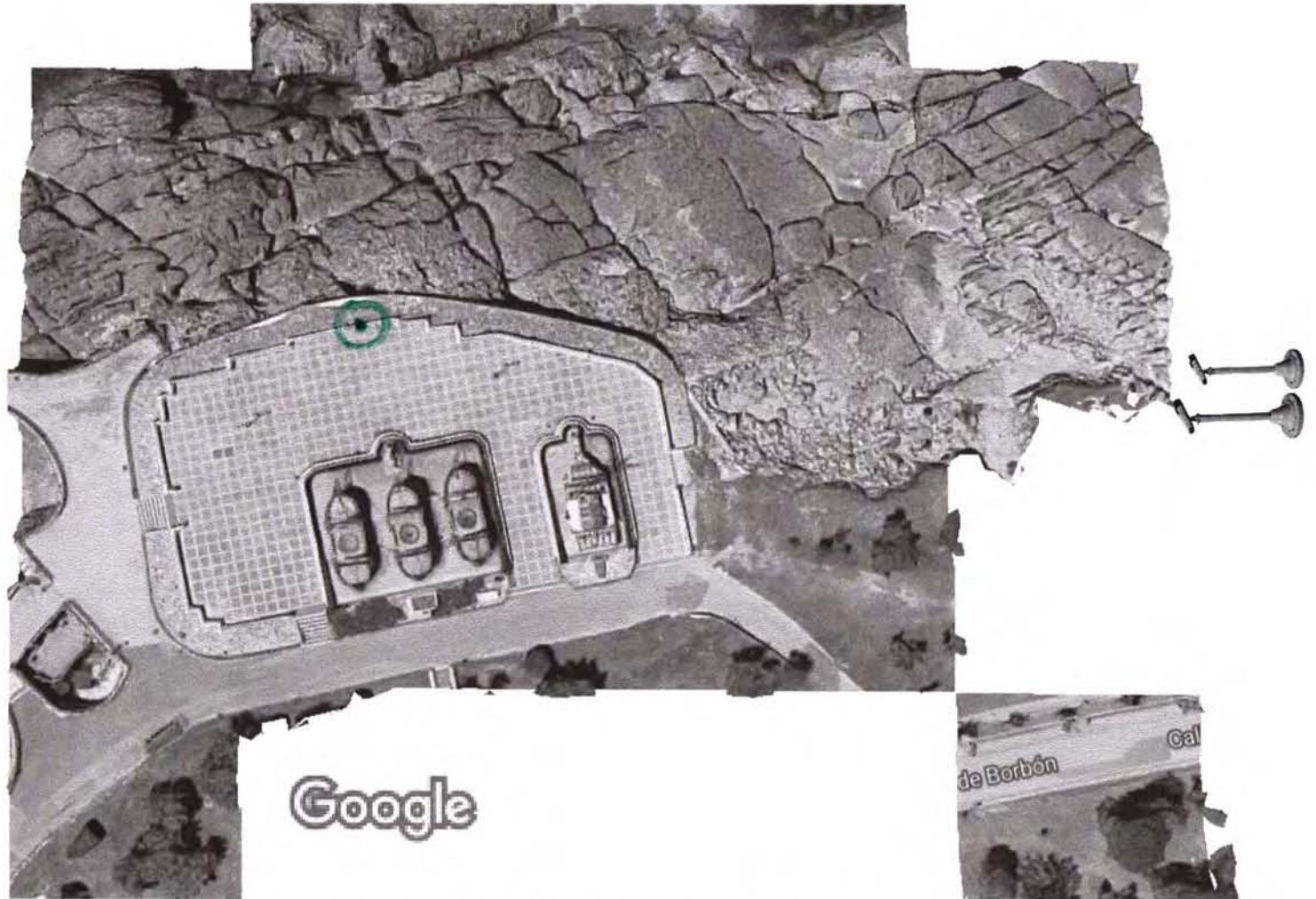

Imágenes ©2017 Google, Datos del mapa ©2017 Google, Inst. Geogr. Nacional España 10 m

# Google Maps

## santander

### Península de la Magdalena - Mirador Alto



Imágenes ©2017 Google, Datos del mapa ©2017 Google, Inst. Geogr. Nacional España 20 m

# Google Maps

## santander

### Miradores Primera playa del Sardinero



Imágenes ©2017 Google, Datos del mapa ©2017 Google, Inst. Geogr. Nacional España 20 m



# Google Maps

## Laredo

### Mirador del Parque de los Tres Pescadores

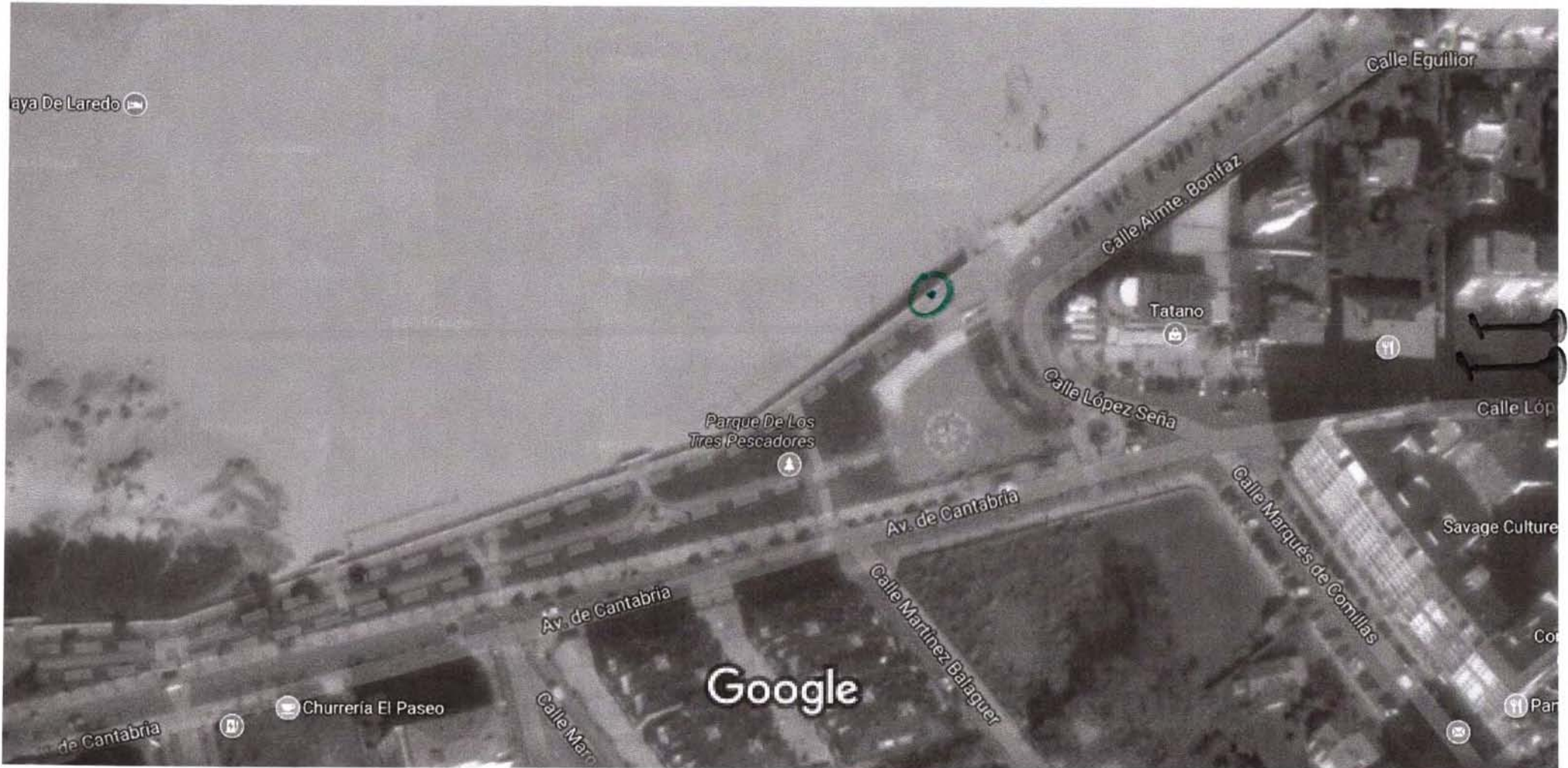

Imágenes ©2017 DigitalGlobe, Datos del mapa ©2017 Google, Inst. Geogr. Nacional España 20 m

## MEMORIA ECONOMICA FINANCIERA ANUAL

<b>INGRESOS ANUALES</b>	6171 € IVA INCLUIDO
<b>GASTOS ANUALES</b>	
TRANSPORTE	360
MANTENIMIENTO	110
MATERIALES REPOSICION	50
SEGUROS	133
ADMINISTRACION	535
VARIOS	10
TASAS Y CANONES	221
	1419
<b>BENEFICIO ANUAL</b>	4752 € IVA INCLUIDO



