

JUSTIFICANTE DE PRESENTACIÓN

Oficina: Registro General del Ayuntamiento de Arrecife 000011538

Fecha y hora de presentación: 23-01-2020 12:01:22 (Hora peninsular)

Fecha y hora de registro: 23-01-2020 12:01:22 (Hora peninsular)

Número de registro: REGAGE20e00000335873

Presentación realizada en una oficina de registro de las Islas Canarias el 23-01-2020 11:01:22 (hora insular)

Interesado

CIF: P3500400A

Razón social: AYUNTAMIENTO DE ARRECIFE

Dirección:

Municipio:

Provincia:

Canal Notif.:

Código postal:

País:

D.E.H.:

Teléfono:

Correo electrónico:



Información del registro

Resumen/asunto: DOCUMENTACION PARA SUBSANACION SOLICITUD AUTORIZACION SERVICIOS DE PLAYAS TEMPRADE 2020-24 PARTE 2

Unidad de tramitación de destino: Demarcación de Costas de Canarias Las Palmas EA0022589

Ref. externa:

Nº Expediente:

Observaciones:

Jefe Demarcación de Costas
Proyectos y Obras
Dominio Público
Actuaciones Administrativas
Habilitación
Secretaría

Nombre	Tamaño	Validez	Tipo	Observaciones
20191227_Informe_Plano_1-situacion_emplazamiento-La_Fermina.pdf	1.02 MB	Copia electrónica auténtica	Documento adjunto	
Código seguro de verificación (CSV):		ORVE-9ce7a8290693651f0c690fab2064804f		
Enlace de descarga:		<a href="https://sede.administracionespublicas.gob.es/valida/validar/servicio_csv_id/10/hash_firma_formularioweb/0RVE-9ce7a8290693651f0c690fab2064804f">https://sede.administracionespublicas.gob.es/valida/validar/servicio_csv_id/10/hash_firma_formularioweb/0RVE-9ce7a8290693651f0c690fab2064804f</a>		

Nombre	Tamaño	Validez	Tipo	Observaciones
20191030_Informe_Plano_3-Planta_General_superficie_a_ocupar_desinde-El_Red.pdf	577.4 KB	Copia electrónica auténtica	Documento adjunto	
Código seguro de verificación (CSV):		ORVE-c57b0d0dabb88adb73a33411426d7805		
Enlace de descarga:		<a href="https://sede.administracionespublicas.gob.es/valida/validar/servicio_csv_id/10/hash_firma_formularioweb/0RVE-c57b0d0dabb88adb73a33411426d7805">https://sede.administracionespublicas.gob.es/valida/validar/servicio_csv_id/10/hash_firma_formularioweb/0RVE-c57b0d0dabb88adb73a33411426d7805</a>		

Nombre	Tamaño	Validez	Tipo	Observaciones
20191030_Informe_Plano_2-clasificacion_y_uso_urbanistico-El_Reducto.pdf	1.86 MB	Copia electrónica auténtica	Documento adjunto	
Código seguro de verificación (CSV):		ORVE-7f2300efc8d8418323f3e2f79db34eb8		
Enlace de descarga:		<a href="https://sede.administracionespublicas.gob.es/valida/validar/servicio_csv_id/10/hash_firma_formularioweb/0RVE-7f2300efc8d8418323f3e2f79db34eb8">https://sede.administracionespublicas.gob.es/valida/validar/servicio_csv_id/10/hash_firma_formularioweb/0RVE-7f2300efc8d8418323f3e2f79db34eb8</a>		

Nombre	Tamaño	Validez	Tipo	Observaciones
20191227_Informe_Plano_3-Planta_General_superficies_y_usos-La_Fermina.pdf	477.59 KB	Copia electrónica auténtica	Documento adjunto	
Código seguro de verificación (CSV):		ORVE-146218a046b0d47ef78ab84dc25b9d55		
Enlace de descarga:		<a href="https://sede.administracionespublicas.gob.es/valida/validar/servicio_csv_id/10/hash_firma_formularioweb/0RVE-146218a046b0d47ef78ab84dc25b9d55">https://sede.administracionespublicas.gob.es/valida/validar/servicio_csv_id/10/hash_firma_formularioweb/0RVE-146218a046b0d47ef78ab84dc25b9d55</a>		

Nombre	Tamaño	Validez	Tipo	Observaciones
20191227_Informe_Plano_2-clasificacion_y_uso_urbanistico-La_Fermina.pdf	959.54 KB	Copia electrónica auténtica	Documento adjunto	
Código seguro de verificación (CSV):		ORVE-d06899a2df4f218ced68e83960b536		
Enlace de descarga:		<a href="https://sede.administracionespublicas.gob.es/valida/validar/servicio_csv_id/10/hash_firma_formularioweb/0RVE-d06899a2df4f218ced68e83960b536">https://sede.administracionespublicas.gob.es/valida/validar/servicio_csv_id/10/hash_firma_formularioweb/0RVE-d06899a2df4f218ced68e83960b536</a>		

La oficina Registro General del Ayuntamiento de Arrecife, a través del proceso de firma electrónica reconocida, declara que los documentos electrónicos anexados corresponden con los originales aportados por el interesado, en el marco de la normativa vigente.

De acuerdo con el art. 31.2b de la Ley 39/15, a los efectos del cómputo de plazo fijado en días hábiles, y en lo que se refiere al cumplimiento de plazos por los interesados, la presentación en un día inhábil se entenderá realizada en la primera hora del primer día hábil siguiente salvo

en el caso de presentación en un día inhábil.

El registro realizado está amparado en el Artículo 16 de la Ley 39/2015.

Código de verificación electrónica: 6E6C-6944-3C21-9467-84CC-1A6F-5B20-433C-5128-3691-B7E4-2F45-614D-3A2E-3E51

[https://sede.administracionespublicas.gob.es/valida/validar/servicio\\_csv\\_id/10/hash\\_firma\\_formularioweb/6E6C-6944-3C21-9467-84CC-1A6F-5B20-433C-5128-3691-B7E4-2F45-614D-3A2E-3E51](https://sede.administracionespublicas.gob.es/valida/validar/servicio_csv_id/10/hash_firma_formularioweb/6E6C-6944-3C21-9467-84CC-1A6F-5B20-433C-5128-3691-B7E4-2F45-614D-3A2E-3E51)

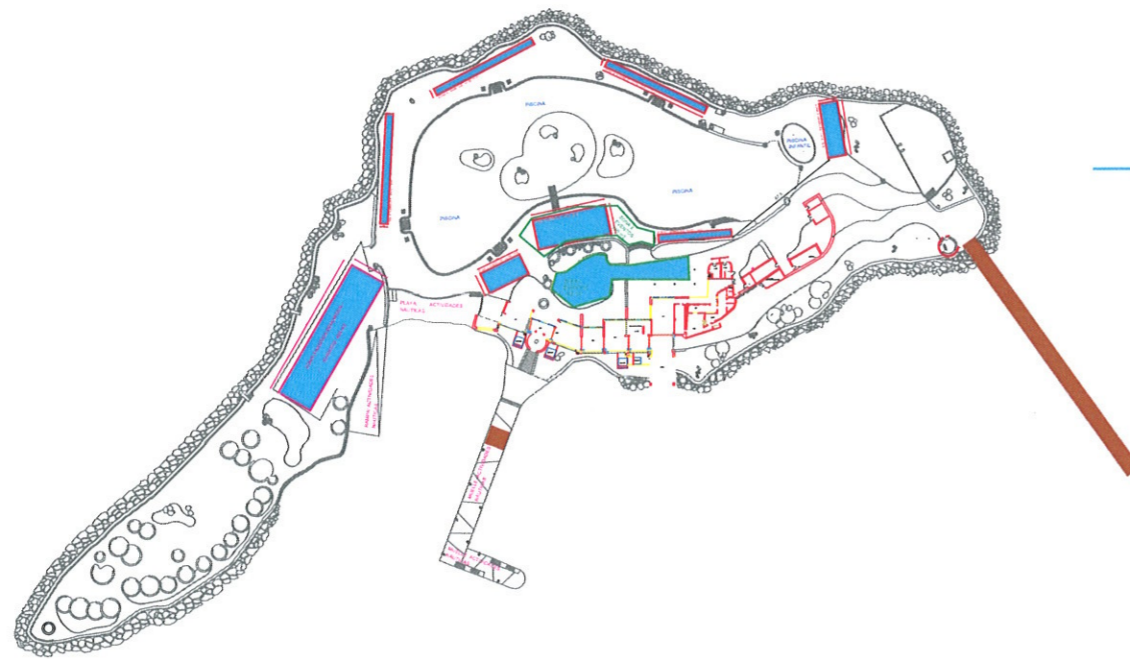

ZONA A OCUPAR



## EXCMO AYUNTAMIENTO DE ARRECIFE

OFICINA TECNICA MUNICIPAL

ARQUITECTURA

Septiembre 2019

Escala: 1/2000

PROYECTO: ORDENACIÓN DE PLAYAS EN EL LITORAL DE ARRECIFE

SITUACION: ISLOTE DE LA FERMINA

SITUACION, EMPLAZAMIENTO Y ZONA A OCUPAR

ARQUITECTA:  
LIDIA SÁNCHEZ SUÁREZ

Archivo

Numero  
1



LIDIA SÁNCHEZ SUÁREZ (1 de 3)  
 Archivo: 27102019  
 Proyecto: ORDENACIÓN DE PLAYAS EN EL LITORAL DE ARRECIFE

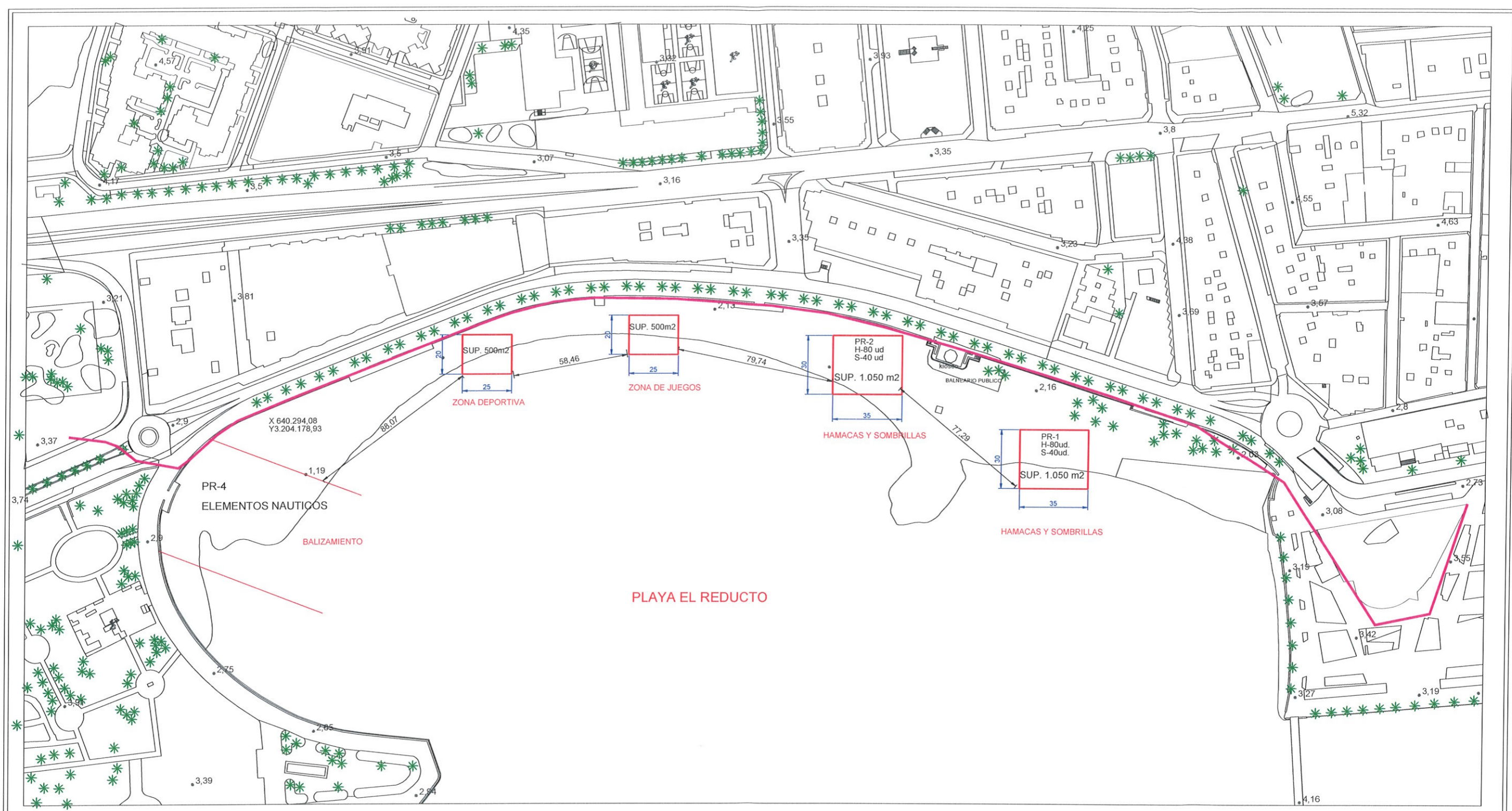

**PR-1**  
 HAMACAS 80 ud  
 SOMBRILLAS 40 ud  
 SUP. 1050 m<sup>2</sup>

**PR-2**  
 HAMACAS 80 ud.  
 SOMBRILLAS 40ud.  
 SUP. 1050 m<sup>2</sup>

**ZONA DEPORTIVA**  
 SUP. - 500 m<sup>2</sup>

**ZONA DE JUEGOS**  
 SUP. -500 m<sup>2</sup>

— DESLINDE MARÍTIMO-TERRESTRE



## EXCMO AYUNTAMIENTO DE ARRECIFE

OFICINA TECNICA MUNICIPAL

ARQUITECTURA

Septiembre 2019

Escala: 1/1000

PROYECTO: ORDENACIÓN DE PLAYAS EN EL LITORAL DE ARRECIFE

SITUACION: PLAYA EL REDUCTO

PLANTA GENERAL

ARQUITECTA:  
 LIDIA SÁNCHEZ SUÁREZ

Archivo	Numero
	3



URBANISMO  
 PLAN GENERAL ORDENADOR  
 PLAN DE ORDENACIÓN DE USOS URBANÍSTICOS  
 PLAN DE ORDENACIÓN DE USOS URBANÍSTICOS

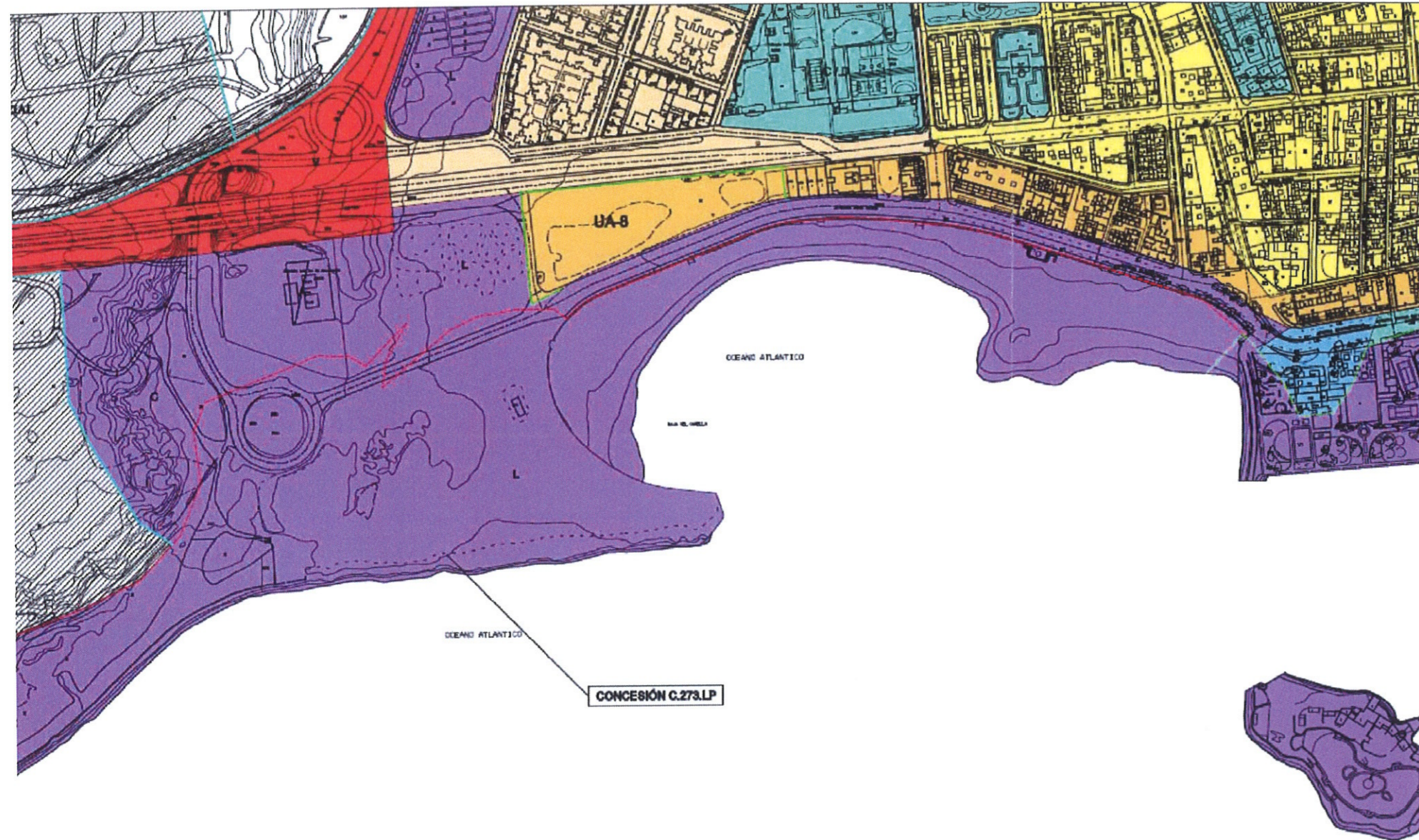

- EDIFICACIÓN EN VÍAS ESPECIALES A
- SISTEMAS GENERALES
- EQUIPAMIENTOS Y DOTACIONES
- CASCO ANTIGUO
- EDIFICACIÓN EN ENSANCHE B

 <b>EXCMO AYUNTAMIENTO DE ARRECIFE</b> OFICINA TECNICA MUNICIPAL		
<b>ARQUITECTURA</b> Septiembre 2019 Escala: 1/2000	<b>PROYECTO:</b> ORDENACIÓN DE PLAYAS EN EL LITORAL DE ARRECIFE <b>SITUACION:</b> PLAYA EL REDUCTO USOS URBANISTICOS	<b>ARQUITECTA:</b> LIDIA SÁNCHEZ SUÁREZ Archivo    Numero 2



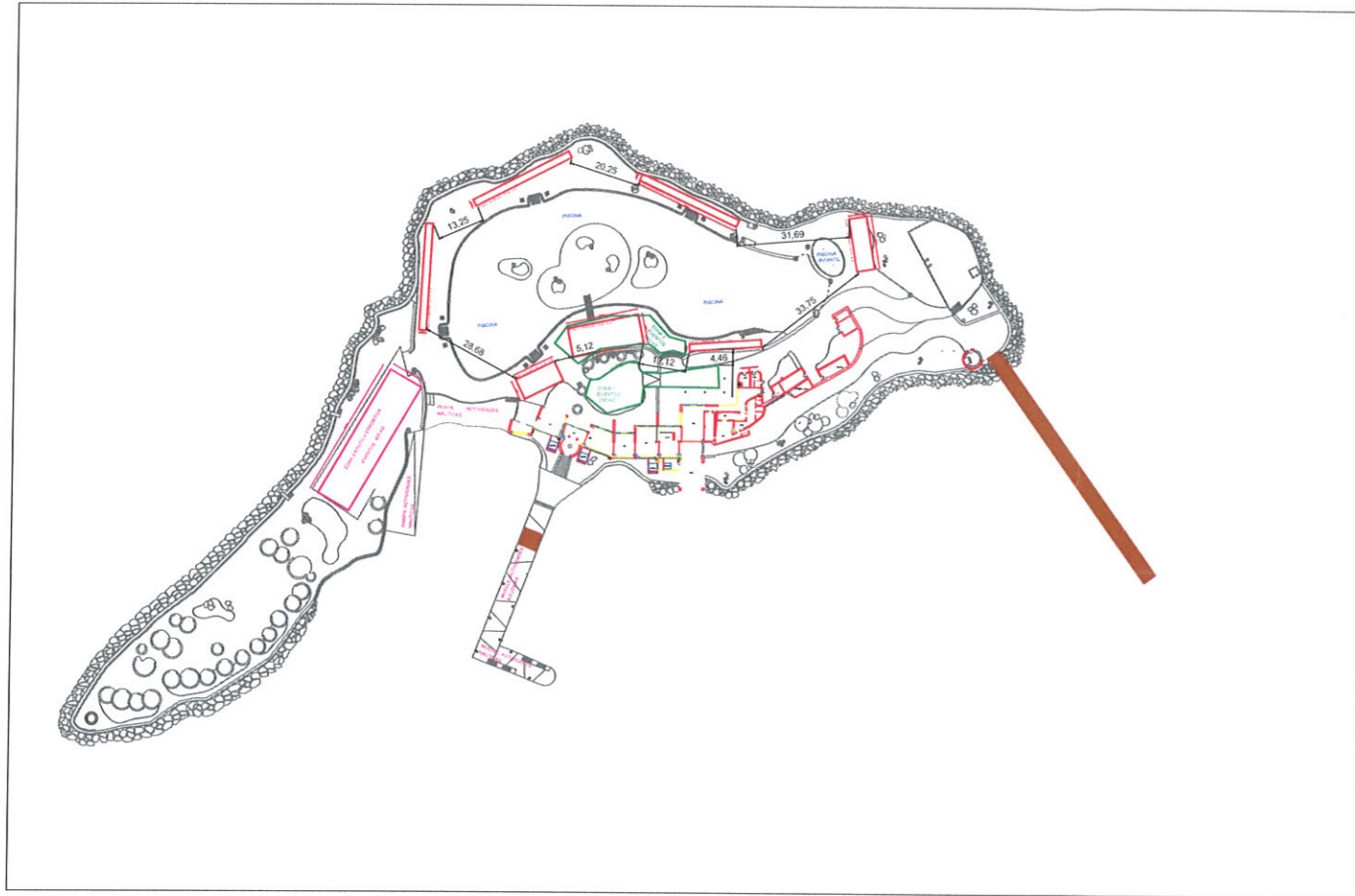

ZONA 1 EVENTOS  
250 m2

ZONA 2 EVENTOS  
250 m2

ZONA 3 EVENTOS  
NÁUTICA DEPORTIVA  
400 m2

ZONA 1  
HAMACAS 12 ud  
SOMBRILLAS 4 ud.  
Sup. - 40 m2

ZONA 2  
HAMACAS 24 ud  
SOMBRILLAS 6 ud  
Sup.- 160 m2

ZONA 3  
HAMACAS 14 ud  
SOMBRILLAS 4 ud  
Sup.-72 m2

ZONA 4  
HAMACAS 16 ud  
SOMBRILLAS 5 ud  
Sup.-60 m2

ZONA 5  
HAMACAS 16 ud  
SOMBRILLAS 4 ud  
Sup.- 60 m2

ZONA 6  
HAMACAS 16 ud  
SOMBRILLAS 4 ud  
Sup.-60 m2

ZONA 7  
HAMACAS 16 ud  
SOMBRILLAS 5 ud  
Sup.-75 m2



**EXCMO AYUNTAMIENTO DE  
ARRECIFE**

OFICINA TECNICA MUNICIPAL

ARQUITECTURA

Septiembre 2019

Escala: 1/1000

PROYECTO: ORDENACIÓN DE PLAYAS EN EL  
LITORAL DE ARRECIFE

SITUACION: ISLOTE DE LA FERMINA

PLANTA GENERAL

ARQUITECTA:  
LIDIA SÁNCHEZ  
SUÁREZ

Archivo Numero  
3



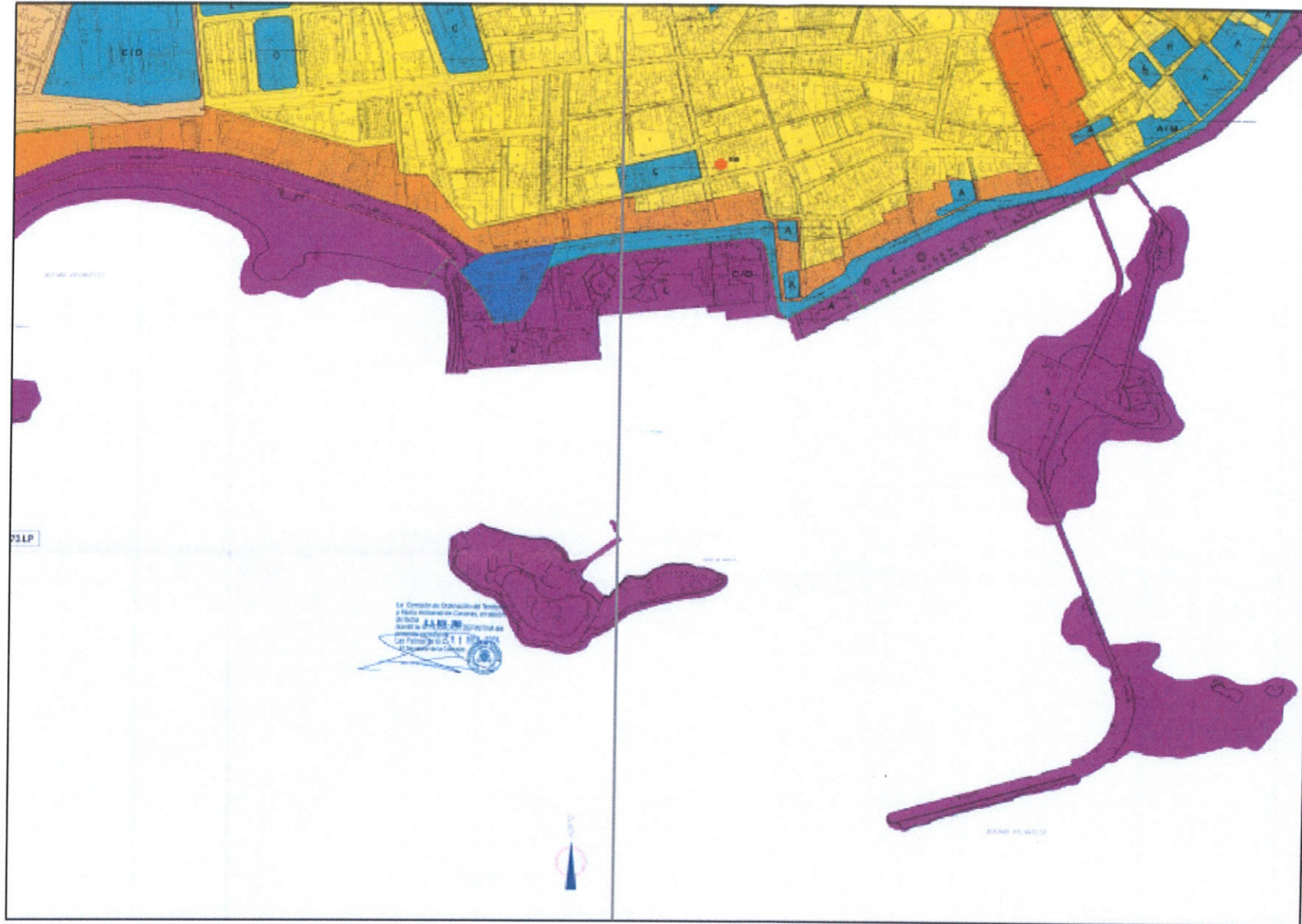

**USOS PORMENORIZADOS**

**SUELO URBANO. ZONAS HOMOGÉNEAS DE NORMATIVA**

- |   |   |
|---|---|
| <span style="display: inline-block; width: 15px; height: 10px; background-color: yellow; border: 1px solid black;"></span> CASCO ANTIGUO                    | <span style="display: inline-block; width: 15px; height: 10px; background-color: orange; border: 1px solid black;"></span> EDIFICACIÓN EN VÍAS ESPECIALES B |
| <span style="display: inline-block; width: 15px; height: 10px; background-color: yellow; border: 1px solid black;"></span> CHARCO DE SAN GINÉS              | <span style="display: inline-block; width: 15px; height: 10px; background-color: pink; border: 1px solid black;"></span> EDIFICACIÓN SUBURBANA              |
| <span style="display: inline-block; width: 15px; height: 10px; background-color: yellow; border: 1px solid black;"></span> EDIFICACIÓN EN ENSANCHE A        | <span style="display: inline-block; width: 15px; height: 10px; background-color: grey; border: 1px solid black;"></span> EDIFICACIÓN INDUSTRIAL             |
| <span style="display: inline-block; width: 15px; height: 10px; background-color: orange; border: 1px solid black;"></span> EDIFICACIÓN EN ENSANCHE B        | <span style="display: inline-block; width: 15px; height: 10px; background-color: red; border: 1px solid black;"></span> EDIFICACIÓN EN ZONAS COSTERAS       |
| <span style="display: inline-block; width: 15px; height: 10px; background-color: lightblue; border: 1px solid black;"></span> EDIFICACIÓN EN POLÍGONOS      | <span style="display: inline-block; width: 15px; height: 10px; background-color: blue; border: 1px solid black;"></span> NORMATIVA ESPECÍFICA               |
| <span style="display: inline-block; width: 15px; height: 10px; background-color: orange; border: 1px solid black;"></span> EDIFICACIÓN EN VÍAS ESPECIALES A |   |

**SUELO URBANO NO CONSOLIDADO**

- UNIDADES DE ACTUACIÓN (UA/UG)
- P.E.R.I.

**SUELO URBANIZABLE**

- SECTORIZADO ORDENADO
- SECTORIZADO NO ORDENADO

**SUELO RÚSTICO**

- ASENTAMIENTO RURAL

**SISTEMAS GENERALES, SISTEMAS LOCALES Y EQUIPAMIENTOS**

- |   |                             |               |
|---|-----------------------------|---------------|
| <span style="display: inline-block; width: 15px; height: 10px; background-color: purple; border: 1px solid black;"></span> SISTEMAS GENERALES       | A- ADMINISTRATIVO           | O- COMERCIAL  |
| <span style="display: inline-block; width: 15px; height: 10px; background-color: red; border: 1px solid black;"></span> SISTEMA GENERAL VARIO       | C- CULTURAL / INVESTIGACIÓN | P- PORTUARIO  |
| <span style="display: inline-block; width: 15px; height: 10px; background-color: teal; border: 1px solid black;"></span> EQUIPAMIENTOS Y DOTACIONES | D- DEPORTIVO                | R- RELIGIOSO  |
|   | H- HOSPITALARIO             | S- SOCIAL     |
|   | I- INFRAESTRUCTURAS         | T- TRANSPORTE |
|   | L- ESPACIOS LIBRES          | V- VARIO      |
|   | M- DEFENSA                  |               |

**CENSO DE VIVIENDAS NO AMPARADAS POR LICENCIA**

- LOCALIZACIÓN IMPRECISA
- LOCALIZACIÓN PRECISA
- 1972 N° DE REFERENCIA CENSO



**EXCMO AYUNTAMIENTO DE ARRECIFE**

OFICINA TÉCNICA MUNICIPAL

ARQUITECTURA

Septiembre 2019

Escala: 1/2000

PROYECTO: ORDENACIÓN DE PLAYAS EN EL LITORAL DE ARRECIFE

SITUACION: ISLOTE DE LA FERMINA

USOS URBANÍSTICOS

ARQUITECTA:

LIDIA SÁNCHEZ SUÁREZ

Archivo Numero 2

