



DEMARCAION DE COSTAS EN CANARIAS  
SERVICIO DE GESTION DEL DOMINIO PUBLICO

RECTIFICACIÓN DE LA LÍNEA DE  
DESLINDE DEL DOMINIO PUBLICO MARITIMO-TERRESTRE  
ENTRE LOS MOJONES M-56 AL M-60 DEL TRAMO DE COSTA  
DENOMINADO "PUNTA LA LAJITA - PUNTA LA PERRA"  
(T.M. MOGÁN) ( ISLA DE GRAN CANARIA )  
( O.M. 18 de abril de 1.969 )

PLANO Nº	HOJA Nº	REFERENCIA	ESCALA	ESCALA GRAFICA
1	1	VII/2	1 / 1.000	
		PLANO	PROPUESTA DE RECTIFICACIÓN DE DESLINDE	

EXAMINADO Y CONFORME	
EL JEFE DE SERVICIO DE GESTIÓN DE D.P.M.T.	EL JEFE DE LA DEMARCAION
FECHA: MAYO DE 2020	
Fdo.: Alberto Martín Coronel	Fdo.: Rafael López Orive

INFORMACION CARTOGRAFICA PROYECCION Y COORDENADAS U.T.M. - HUSO 28	GRAFICO DE DISTRIBUCION DE HOJAS 
---	--------------------------------------

SIGNOS CONVENCIONALES	
LINEA DE AGUA	LIMITE DESLINDE DEL D.P.M.T. VIGENTE
LIMITE INT. RIBERA DEL MAR	LIMITE DESLINDE DEL D.P.M.T. PROBABLE
LIMITE SERVIDUMBRE TRANSITO	
LIMITE SERVIDUMBRE DE PROTECCION	

VERTICES DE LA POLIGONAL DEL DESLINDE PROPUESTA		
MOJON	X	Y
M-A	431710,51	3072237,93
M-B	431712,90	3072248,14
M-C	431723,13	3072245,81
M-D	431726,20	3072258,79
M-E	431740,32	3072255,41
M-F	431742,82	3072266,33
M-G	431775,25	3072258,70
M-H	431769,82	3072235,65

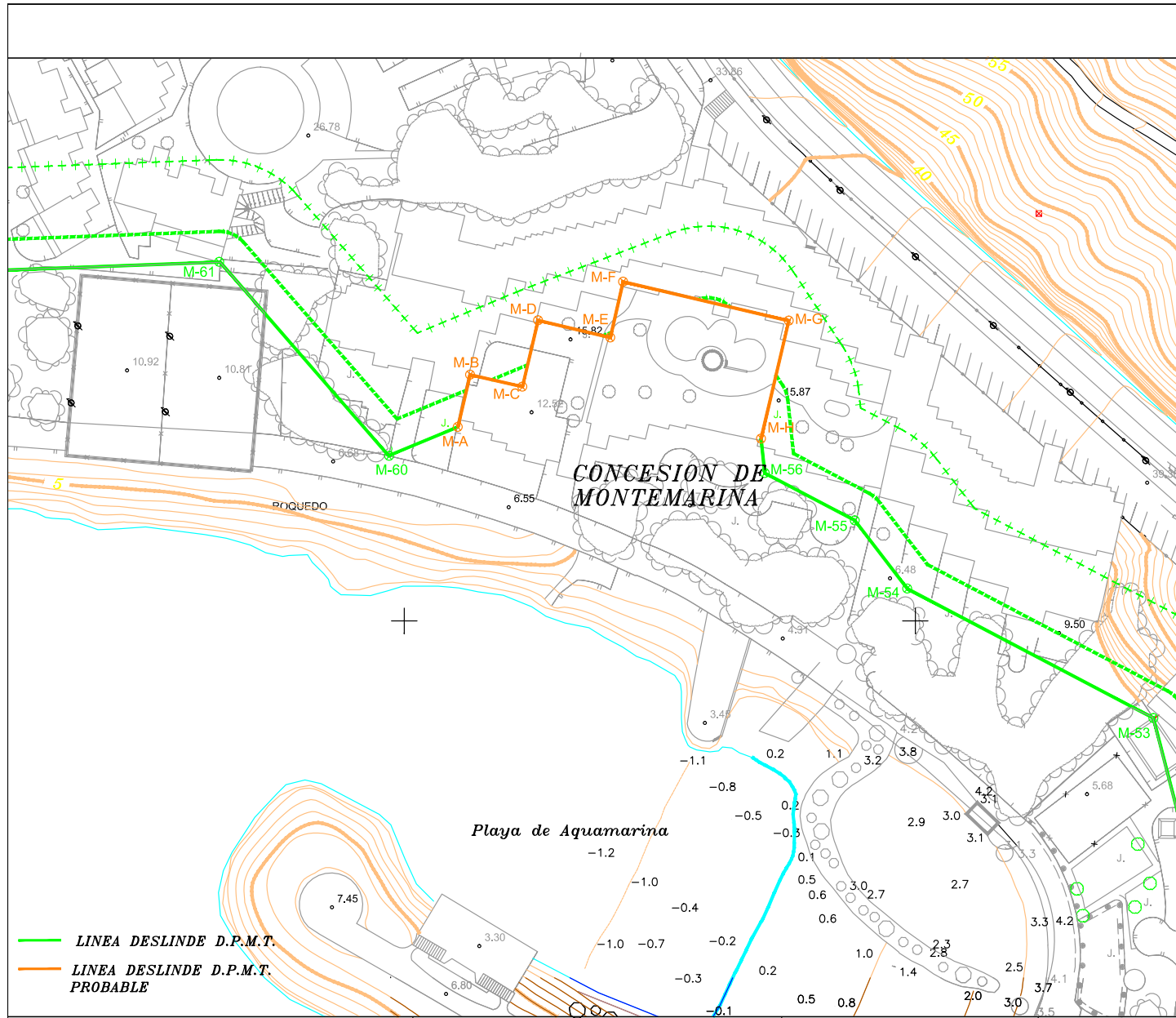

LINEA DESLINDE D.P.M.T.  
 LINEA DESLINDE D.P.M.T. PROBABLE

CSV : GEN-1e8c-dea0-ea0f-f1e7-064f-9cd4-b405-00db  
DIRECCIÓN DE VALIDACIÓN : <https://sede.administracion.gob.es/pagSedeFront/servicios/consultaCSV.htm>  
FIRMANTE(1) : ALBERTO MARTÍN CORONEL | FECHA : 01/06/2020 11:34 | Sin acción específica  
FIRMANTE(2) : RAFAEL FRANCISCO LOPEZ ORIVE | FECHA : 01/06/2020 14:20 | Sin acción específica

