

PROYECTO:

CONCESIÓN ADMINISTRATIVA CASETA-VARADERO.

SOLICITANTES: ANTONIO COSTA TUR

N.I.F.: 41447945J

EMPLAZAMIENTO: CASETA VARADERO Nº13, DEL PARAJE DE PUNTA DES
MOLI, DEL T. M. DE SANT ANTONI DE PORTMANY

Autor del proyecto:
Ingeniero Industrial
F. Javier Ripoll Guasch

INDICE

I MEMORIA JUSTIFICATIVA.

II DOCUMENTACION FOTOGRAFICA DE LA ZONA

III PRESUPUESTO

IV ESTUDIO ECONOMICO-FINANCIERO

V PLANOS

I MEMORIA JUSTIFICATIVA.1. SOLICITANTE Y EMPLAZAMIENTO.

SOLICITANTES: ANTONIO COSTA TUR

NIF: 41447945J

DOMICILIO: CAN MAIMO S/N, SANT MATEU, SANT ANTONI

DOMICILIO PARA NOTIFICACIONES: Bartolomé Ramón y Tur nº2, 1º, 1ª-07800-EIVISSA.

EMPLAZAMIENTO: caseta varadero nº13, del paraje de Punta des Molí, del término municipal de Sant Antoni de Portmany.

El promotor o promotores declaran que no concurren en alguna de las prohibiciones de contratar previstas en el Real Decreto Legislativo 3/2011, de 14 de noviembre, por el que se aprueba el Texto Refundido de la Ley de Contratos del Sector Público.

2. ANTECEDENTES.

Don Antonio Costa Tur es titular de la caseta nº 13 del paraje Punta des Molí, del término municipal de Sant Antoni de Portmany.

El conjunto de casetas varadero de la Punta des Molí fue declarado como Bien de Interés Cultural (BIC) con la categoría de lugar de interés etnológico, del lugar o paraje de la Punta des Molí, del TM de Sant Antoni de Portmany (Eivissa). (Expediente 6/08, Pleno del Consell Insular d'Eivissa de 24.07.2009, se adjunta copia en anexos).

El conjunto de casetas se encuentra entre los mojones 803 y 805 del deslinde del TM de Sant Antoni de Portmany (Eivissa) aprobado por O.M. - 05-07-68.

3. OBJETO.

Se solicita concesión administrativa en dominio público marítimo terrestre para instalación de caseta-varadero-rampa-espigón de 39,06m² de superficie total.

Al tratarse de una construcción y unas instalaciones que quedarán dentro de la zona de dominio público marítimo-terrestre se redacta el presente proyecto.

4. DESCRIPCIÓN.

En la actualidad existe un grupo de trece casetas varadero, se representan en planos y están numeradas de este a oeste. Las casetas varadero se encuentran sobre una zona rocosa y plana de costa, están ubicadas entre el paseo marítimo peatonal y la línea de mar, por sus laterales este y oeste no ningún elemento ni construcción a destacar.

La caseta-varadero nº13 esta formada por:

caseta-varadero para guarda de embarcación y aparejos de 22,54m²

sombrajo de madera con cañas/hoja palmera de 13,37m²

plataforma de hormigón de 1,35m²

rampa para subida y bajada de embarcación de 1,80m²

La superficie total a ocupar es de 39,06m².

La caseta varadero es existente, está construida por muros de bloque de hormigón forrados de piedra, excepto el muro este que no tiene forro y es medianera con la caseta colindante.

La cubierta de la caseta es de encofrado de vigas y tajel de madera, con una capa de hormigón de compresión.

Frente a la caseta existe una rampa de hormigón en masa con travesaños de madera, para dejar la embarcación.

5. DECLARACIÓN EXPRESA QUE CUMPLE LA LEY DE COSTAS (LEY 22/1988, MODIFICADA POR LA LEY 2/2013).

Las instalaciones que se solicitan por su naturaleza no pueden tener otra ubicación distinta del dominio público marítimo-terrestre, puesto que son necesarias para la guarda, el embarque y desembarque de embarcaciones ligeras, así como la custodia de los aparejos para la pesca y el recreo. (Art.32)

La instalación es existente y facilita actividades tales como pasear, estar, bañarse, navegar, embarcar y desembarcar, varar y pescar. Al tratarse de obras e instalaciones no desmontables estará sujeta a previa concesión otorgada por la Administración del Estado (Art.64).

En el proyecto se definen el objeto y extensión de la ocupación, se describen las obras e instalaciones existentes y a mantener por el adjudicatario, el régimen de utilización será privado, sin utilización lucrativa ni explotación, no se contemplan efectos perjudiciales sobre el

medio (no existirán vertidos), se compromete el adjudicatario de mantener en buen estado el dominio público, obras e instalaciones.

6. DEL PLAZO DE LA SOLICITUD

Se solicita la concesión en base a la Disposición transitoria segunda (de la Ley 2/2013) Plazo para solicitar la concesión de ocupación de bienes declarados de interés cultural "La concesión prevista en la disposición adicional undécima de la Ley 22/1988, de 28 de julio, de Costas, de los bienes cuya declaración de interés cultural sea anterior a la fecha de la entrada en vigor de la presente Ley, se otorgará por la Administración en el plazo de un año a contar desde esta fecha."

7. OTROS.

- La actividad proyectada se trata de una actividad existente que no supone una alteración importante del dominio público marítimo-terrestre, no precisa de evaluación previa de efectos ni medidas correctoras.

- La actividad proyectada se trata de una actividad existente que no precisa un estudio básico de la dinámica de litoral, ni estudio de impacto ambiental.

8. PROGRAMA DE EJECUCIÓN DE LOS TRABAJOS.

- Al tratarse de una instalación existente no procede.

9. SISTEMA DE EVACUACIÓN DE AGUAS RESIDUALES.

- No existirá evacuación de aguas residuales.

10. CONSIDERACIONES FINALES

El técnico que suscribe cree aportar suficiente información para la concesión administrativa de la caseta-varadero tal y como se solicita.

El proyecto cumple las disposiciones de la Ley de costas y de las normas generales y específicas que se dicten para su desarrollo y aplicación.

Eivissa, mayo de 2014.

Técnico redactor:
Ingeniero Industrial
Javier Ripoll Guasch

II DOCUMENTACION FOTOGRAFICA DE LA ZONA



III PRESUPUESTO.**caseta 13**

UD	DESCRIPCIÓN	PRECIO	TOTAL
22,54	m2 forjado de vigas de madera, tajel/uralita y capa hormigón	30,00	676,20 €
20,29	m2 solera interior de caseta	10,00	202,86 €
0,00	m2 de muro de piedra	40,00	0,00 €
15,92	m2 de pared de bloque de hormigón con forro de piedra natural	40,00	636,80 €
11,43	m2 de muro bloque en medianera	20,00	228,60 €
1,00	P.A. de rampa-plataforma de hormigón (3,15m2)	20,00	374,94 €
13,26	m2 de sombrajo	10,00	132,60 €
0,00	m2 de espigon	300,00	0,00 €
TOTAL PRESUPUESTO:			2.252,00 €

Eivissa, mayo de 2014.

Técnico redactor:
Ingeniero Industrial
Javier Ripoll Guasch

IV ESTUDIO ECONOMICO-FINANCIERO

Al tratarse de una instalación recreativa para uso popular del titular, su familia y el resto de la asociación no existirán ingresos.

INGRESOS ESTIMADOS

Cero, por lo explicado.

GASTOS

Proyectos:

de establecimiento.....300€

previsión para obras en rampas y espigones..... 100€/año

Obras: existentes cero

Cánones y Tributos: -estimación600€/año

Conservación: previsión de obras de mantenimiento.....500€/año

Energéticos: cero

Personal: Cero, propios usuarios.

Costes de medidas correctoras: Cero ya incluido en conservación.

TOTAL GASTOS

AÑO INICIAL.....900€

AÑOS FUTUROS.....1200€

RENTABILIDAD NETA ANTES DE IMPUESTOS

AÑO INICIAL.....-900€

AÑOS FUTUROS.....-1200€

Eivissa, mayo de 2014.

Técnico redactor:

Ingeniero Industrial

Javier Ripoll Guasch

V PLANOS

- 1.- SITUACION
- 2.- PLANO DOMINIO PÚBLICO MARITIMO TERRESTRE
- 3.- PLANO DECLARACION DE BIEN DE INTERES CULTURAL (BIC)
- 4.- PLANO TOPOGRAFICO (IDEIB)
- 5.- PLANTA GENERAL
- 6.- PLANTA Y SECCIONES

Eivissa, mayo de 2014.

Técnico redactor:

Ingeniero Industrial

Javier Ripoll Guasch

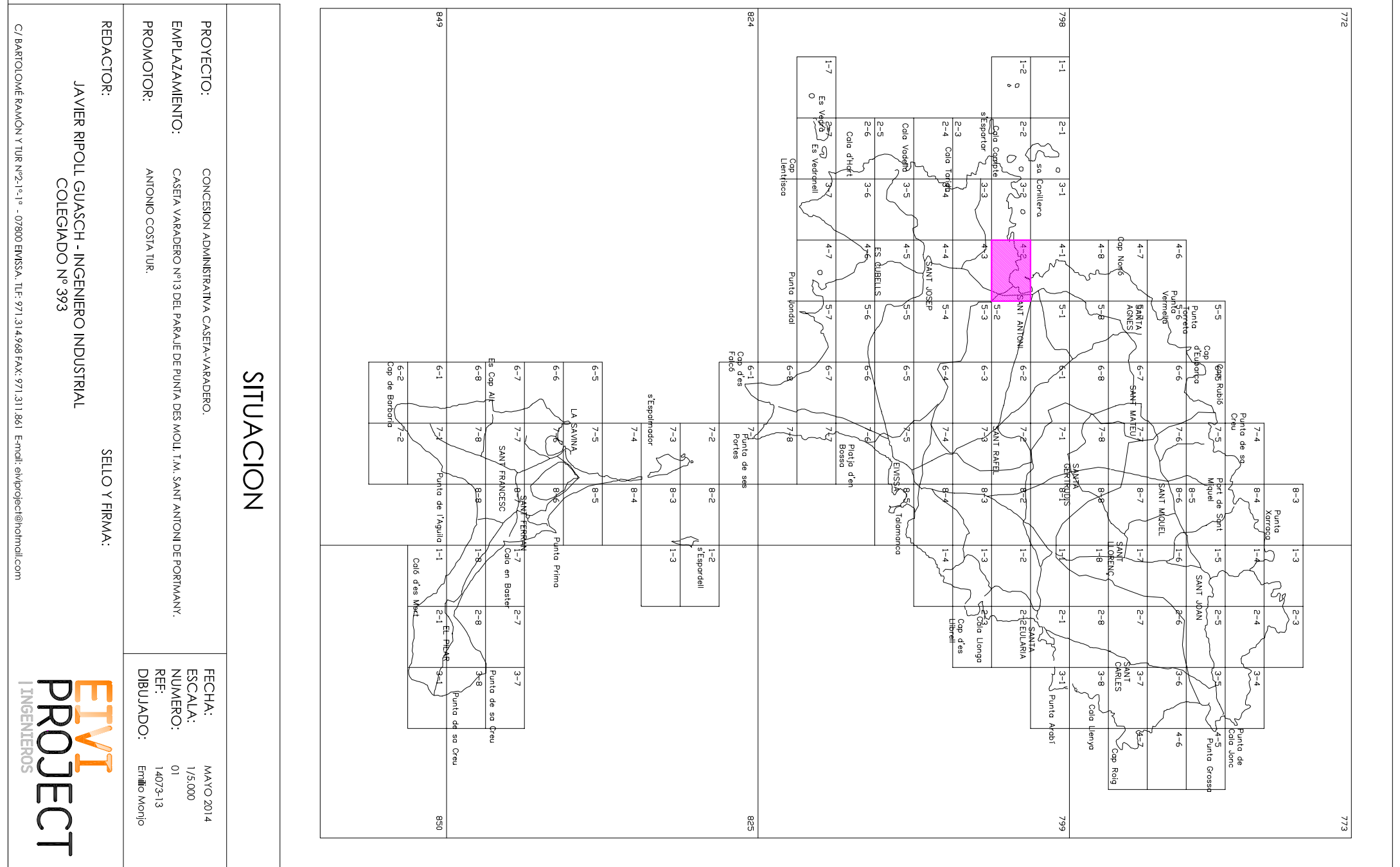
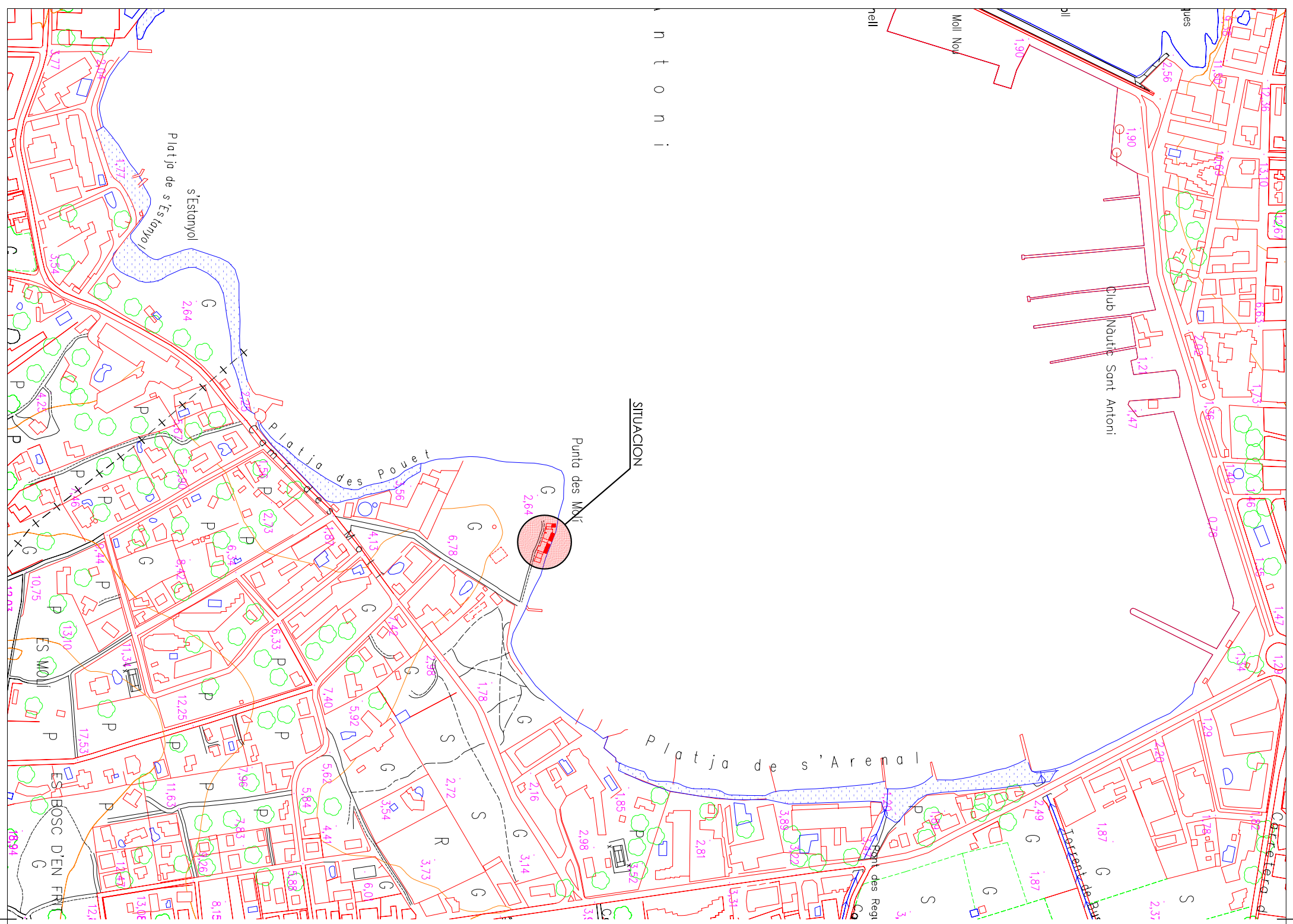

SITUACION

PROYECTO: CONCESION ADMINISTRATIVA CASEFA-VARADERO.
EMPLAZAMIENTO: CASEFA VARADERO N°13 DEL PARAJE DE PUNTA DES MOLL. T.M. SANT ANTONI DE PORTMANY.
PROMOTOR: ANTONIO COSTA TUR.
REDACTOR: JAVIER RIPOLL GUASCH - INGENIERO INDUSTRIAL
 COLEGIADO N° 393
SELO Y FIRMA:

FECHA: MAYO 2014
ESCALA: 1/5.000
NUMERO: 01
REF: 14073-13
DIBUJADO: Enriko Monjo



ZONA OCUPADA

BADIA DE SANT

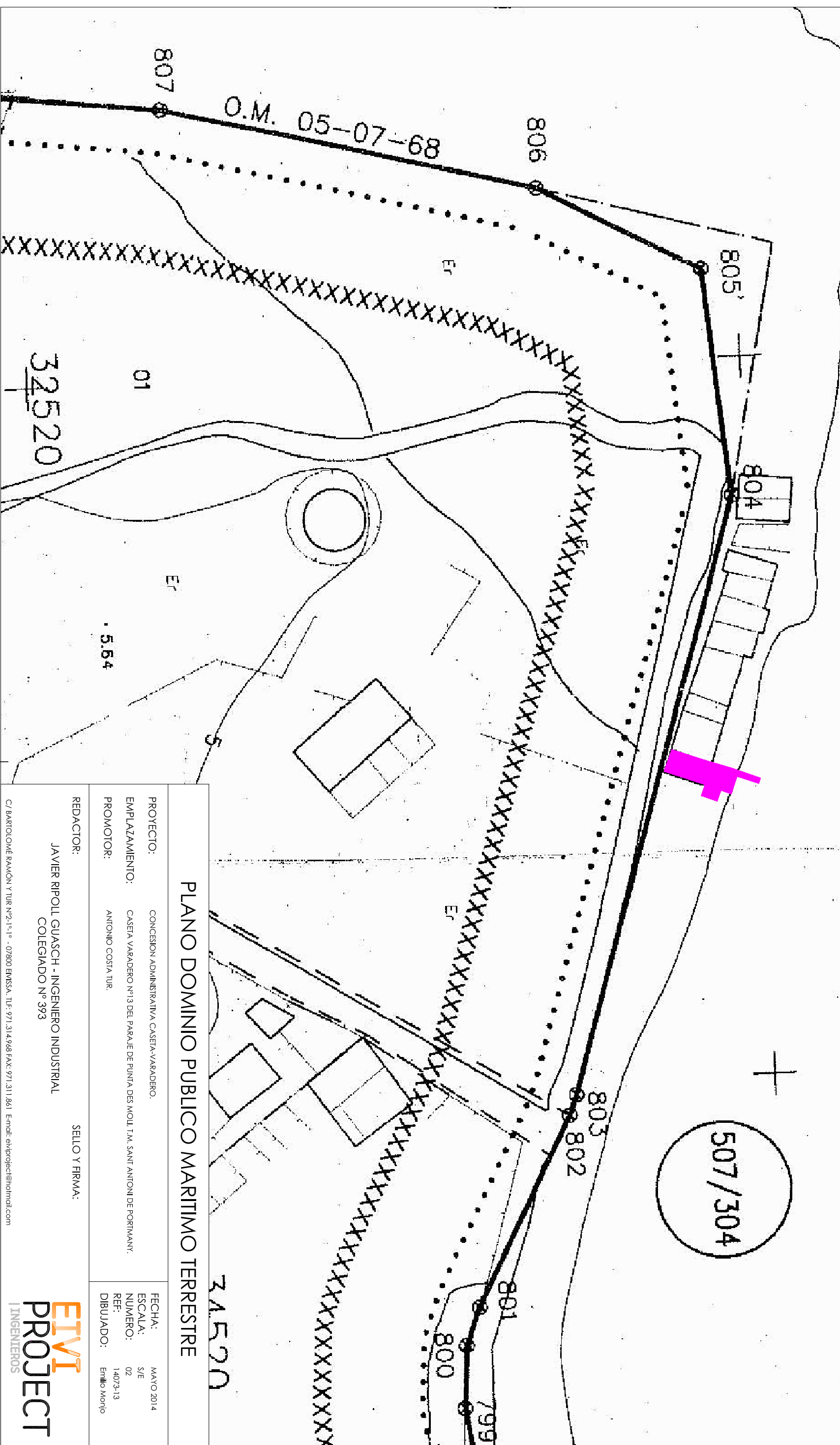

PLANO DOMINIO PUBLICO MARITIMO TERRESTRE

PROYECTO:	CONCESION ADMINISTRATIVA CASETA-VARADERO.
EMPLAZAMIENTO:	CASETA VARADERO N°13 DEL PARAJE DE PUNTA DES MOLL. T.M. SANT ANTONI DE PORTMANY.
PROMOTOR:	ANTONIO COSTA TUR.
FECHA:	MAYO 2014
ESCALA:	S/E
NUMERO:	02
REF:	14073-13
DIBUJADO:	Enlilo Morño

REDACTOR:
JAVIER RIPOLL GUASCH - INGENIERO INDUSTRIAL
COLEGIADO N° 393

SELO Y FIRMA:

C/ BARTOLOME RAMON Y TUR N°2-1º-1º - 07800 ENVESA. TLF: 971.314.968 FAX: 971.311.861 E-mail: enliloproject@hotmail.com

ETVI
PROJECT
INGENIEROS



Consell Insular
d'Eivissa

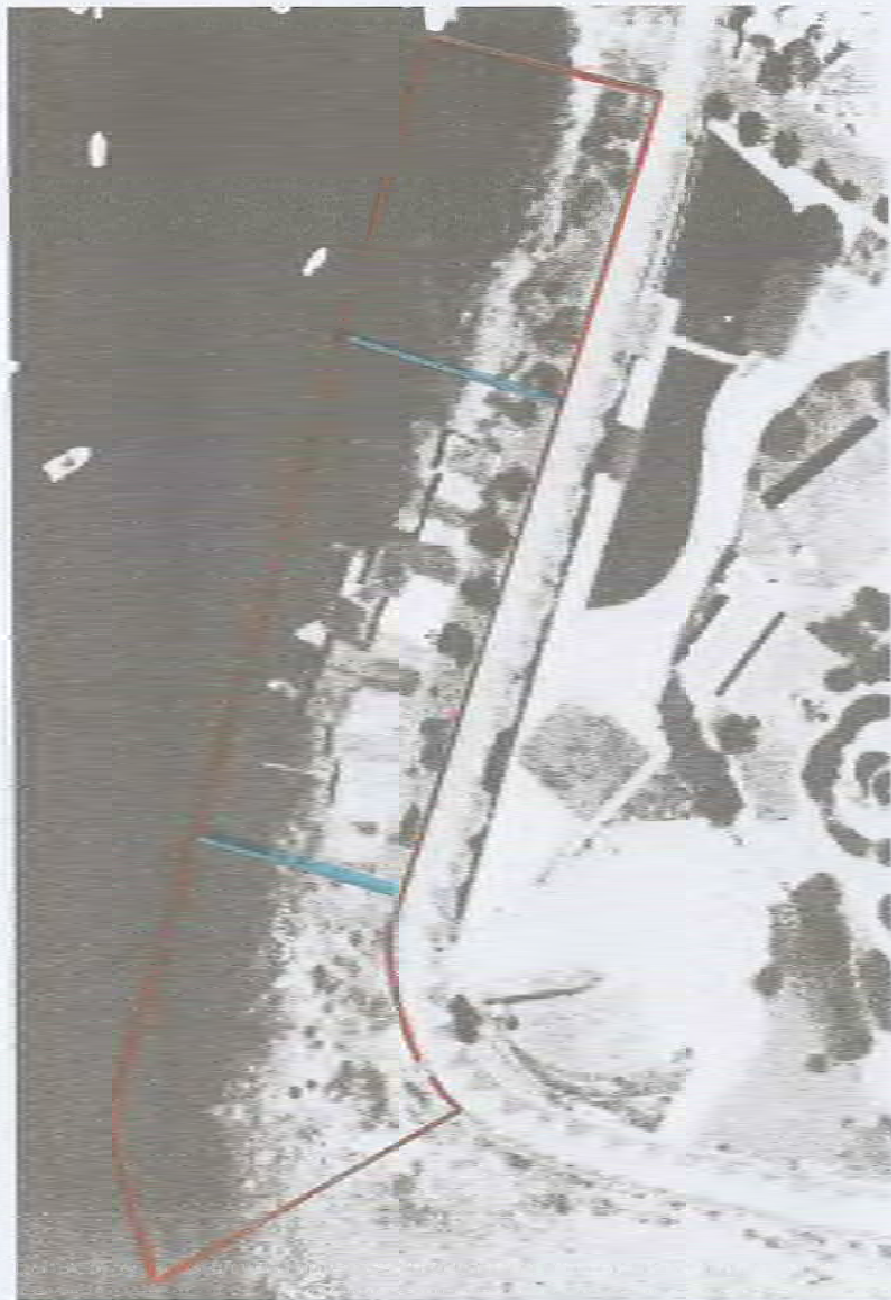

Línia verda: zona BIC; línia roja: Entorn de protecció.

PLANO DECLARACION BIEN INTERES CULTURAL (BIC)

PROYECTO: CONCESION ADMINISTRATIVA CASETA-VARADERO.
EMPLAZAMIENTO: CASETA VARADERO Nº13 DEL PARAJE DE PUNTA DES MOLI, T.M. SANT ANTONI DE PORTMANY.
PROMOTOR: ANTONIO COSTA TUR.

FECHA: MAYO 2014
ESCALA: S/E
NUMERO: 03
REF: 14073-13
DIBUJADO: Emilio Monjo

REDACTOR:
JAVIER RIPOLL GUASCH - INGENIERO INDUSTRIAL
COLEGIADO Nº 393

SELLO Y FIRMA:

EIVI
PROJECT
| INGENIEROS



TOPOGRAFICO - IDEIB

PROYECTO:	CONCESION ADMINISTRATIVA CASETA-VARADERO.	FECHA:	MAYO 2014
EMPLAZAMIENTO:	CASETA VARADERO N°13 DEL PARAJE DE PUNTA DES MOLIN. T.M. SANT ANTONI DE PORTMANY.	ESCALA:	S/E
PROMOTOR:	ANTONIO COSTA TUR.	NUMERO:	04
REDACTOR:	JAVIER RIPOLL GUASCH - INGENIERO INDUSTRIAL	REF:	14073-13
	COLEGIADO N° 393	DIBUJADO:	Ermilo Morio
	SELO Y FIRMA:		

C/ BARTOLOME RAMON Y TUR N°2-1º-1º - 07800 EMVISA. TLF: 971.314568 FAX: 971.311.861 E-mail: aviproject@hotmail.com



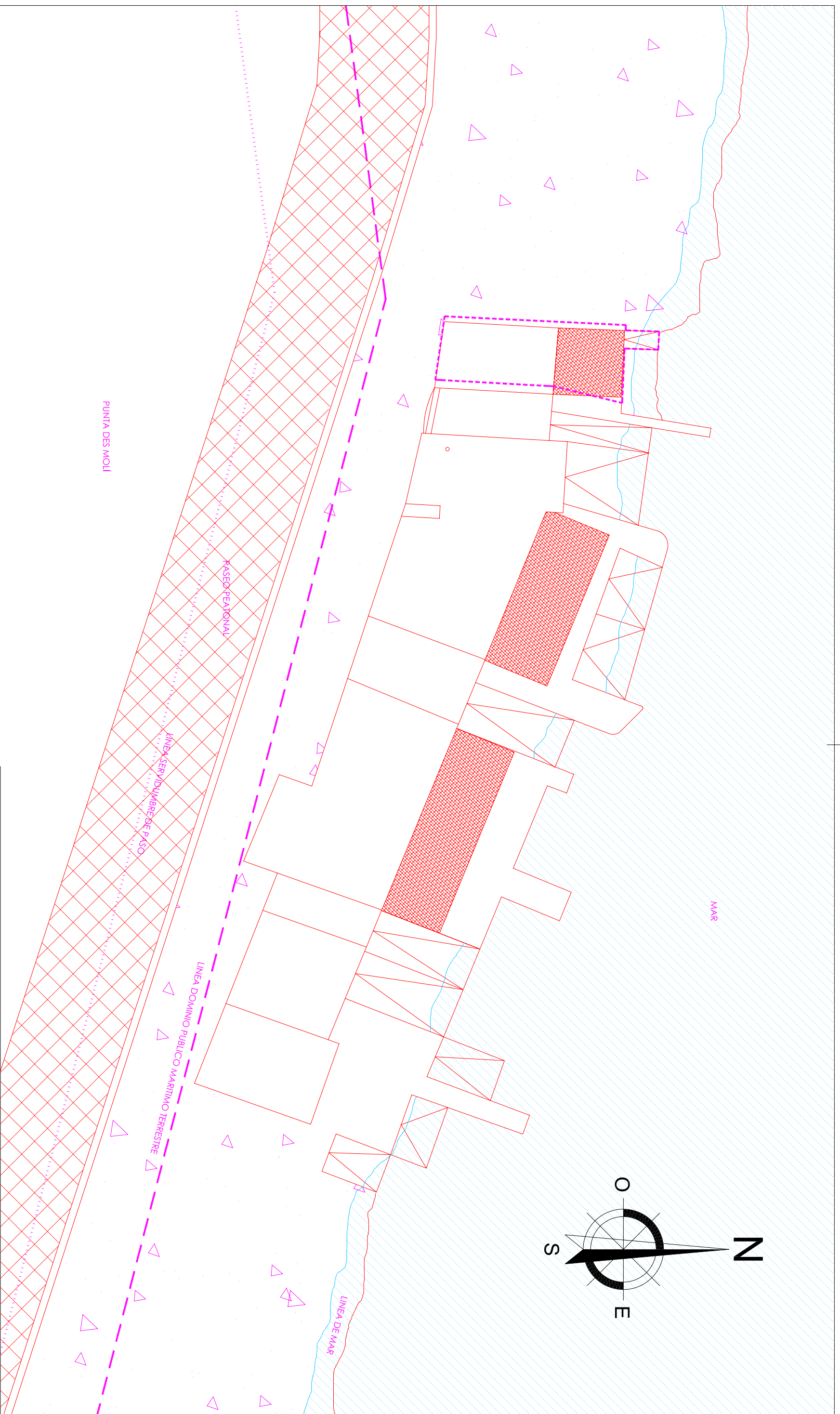

PLANTA GENERAL

PROYECTO:	CONCESION ADMINISTRATIVA CASETA-VARADERO.	FECHA:	MAYO 2014
EMPLAZAMIENTO:	CASETA VARADERO N°13 DEL PARAJE DE PUNTA DES MOLL. T.M. SANT ANTONI DE PORTMANY.	ESCALA:	1/200
PROMOTOR:	ANTONIO COSTA TUR.	NUMERO:	05
REDACTOR:	JAVIER RIPOLL GUASCH - INGENIERO INDUSTRIAL	REF:	14073-13
	COLEGIADO N° 393	DIBUJADO:	Erlitxo Morio
		SELO Y FIRMA:	

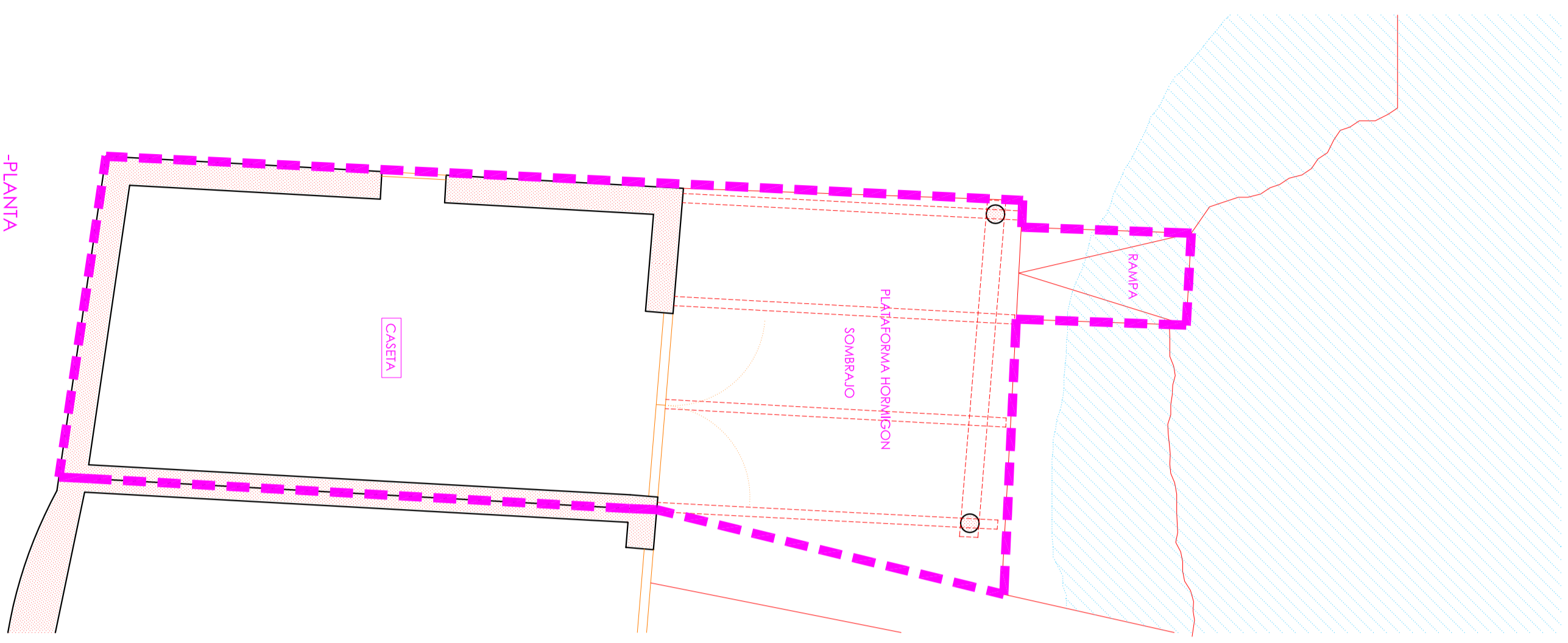

-PLANTA

SUP. EN D.P.M.T.39.06m²
 SUP. TOTAL OCUPADA....39.06m²

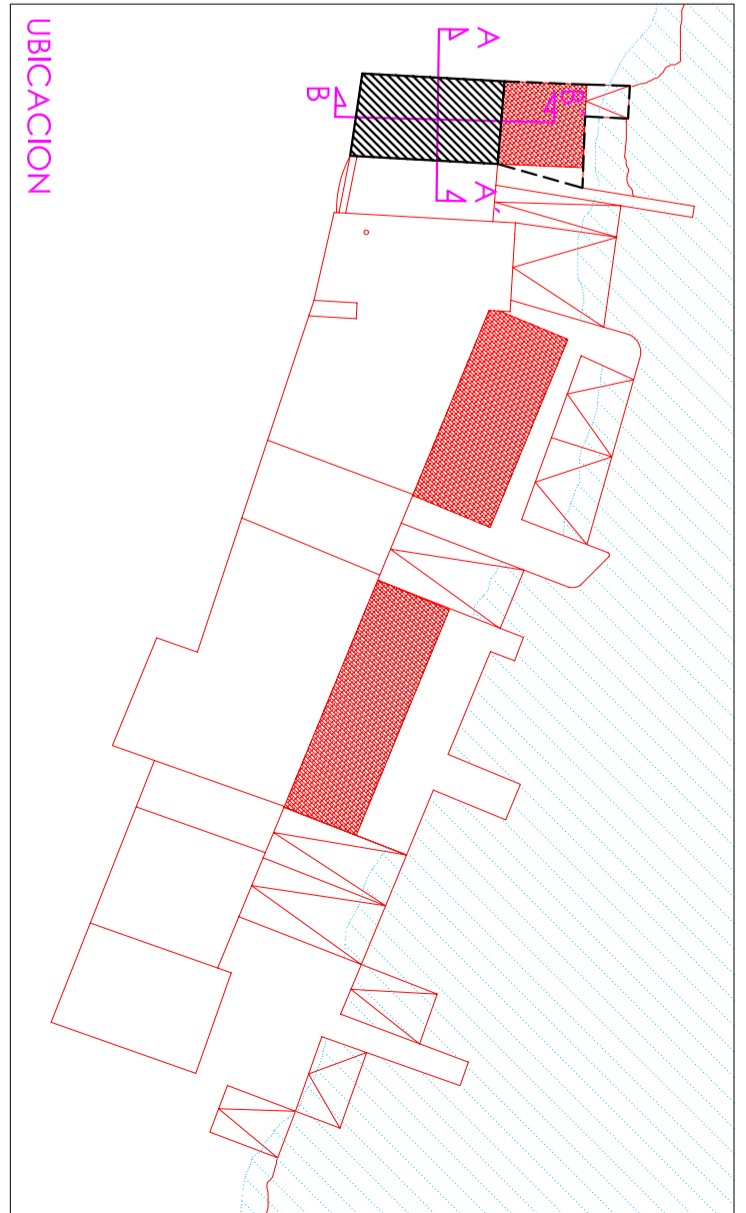

UBICACION

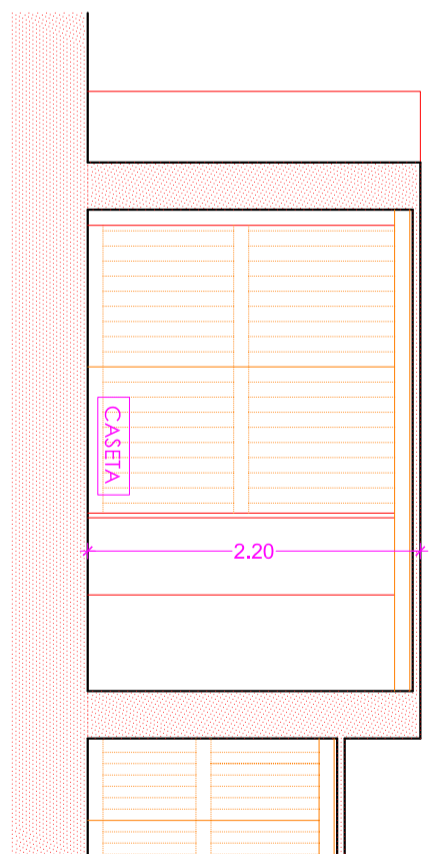

-SECCION A-A'

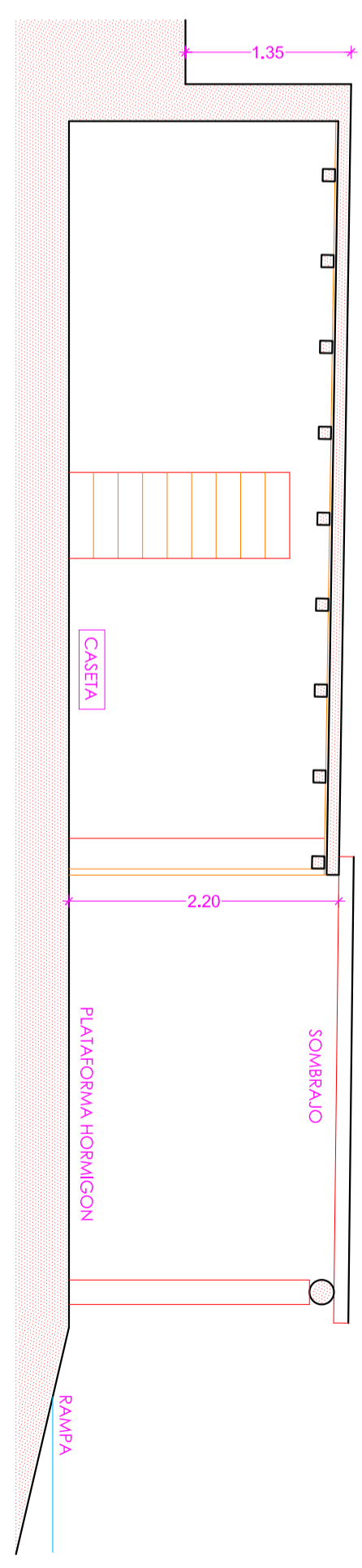

-SECCION B-B'

PLANTA Y SECCIONES

PROYECTO: CONCESION ADMINISTRATIVA CASETA-VARADERO.
 EMPLAZAMIENTO: CASETA VARADERO N°19 DEL PARAJE DE PUNTA DES MOLL T.M. SANT ANTONI DE FORMANN.
 PROMOTOR: ANTONIO COSTA TUR.

FECHA: MAYO 2014
 ESCALA: 1/50
 NUMERO: 06
 REF: 14073-13
 DIBUJADO: Emilio Morpo

REDACTOR: JAVIER RPOLL GUASCH - INGENIERO INDUSTRIAL
 COLEGIADO N° 393

SELO Y FIRMA: