



mestres d'aixa

encargo:	Concesión de pérgola, terraza, y embarcadero		
expediente no.:	RI404		
expediente fecha:			
emplazamiento:	Rajo de Mestres d'Aixa, nº2		
dirección:	07400 Molloró (Molloró, Isla de Menorca)		
localidad:	UTM 505 930 - 4.412.040		
referencia catastral:			
coordenadas um:			
fase:	Proyecto básico		
fecha:	septiembre 2019		
versión:	05/2019		
plano:	C02		
contenido:	ESTADO ACTUAL		
escala:	1 : 50		
promotor:	Magdalena Labrés Roselló		
cliente:	41402055X		
dirección:	C. Hijales B-07014 Palma		
técnico:			
E/RAJO, 2, 07400 Molloró - Isla de Menorca			
C/RAJO, 2, 07400 Molloró - Isla de Menorca			
Tel: 971 36 14 75 - Email: info@caja.es			



A1-ALZADO OESTE
1 : 50

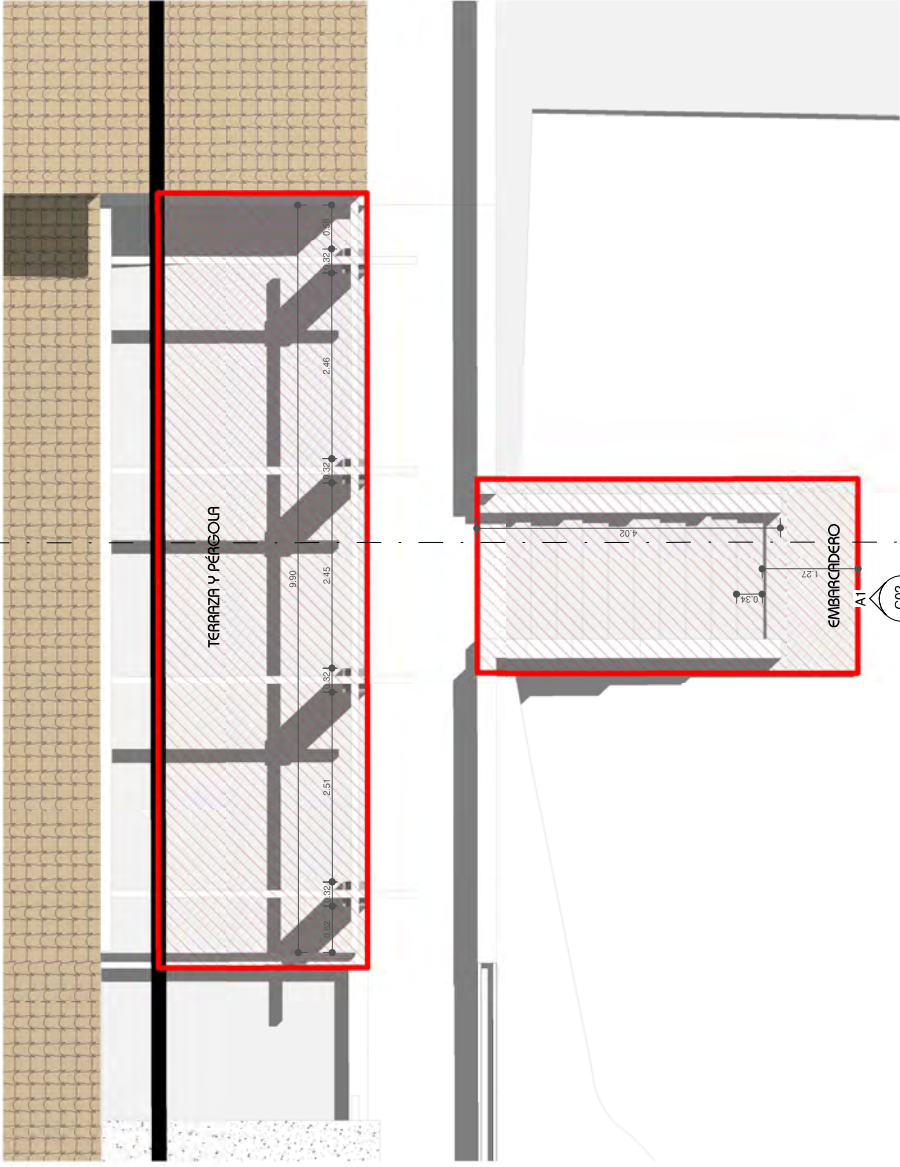

PLANTA
1 : 50

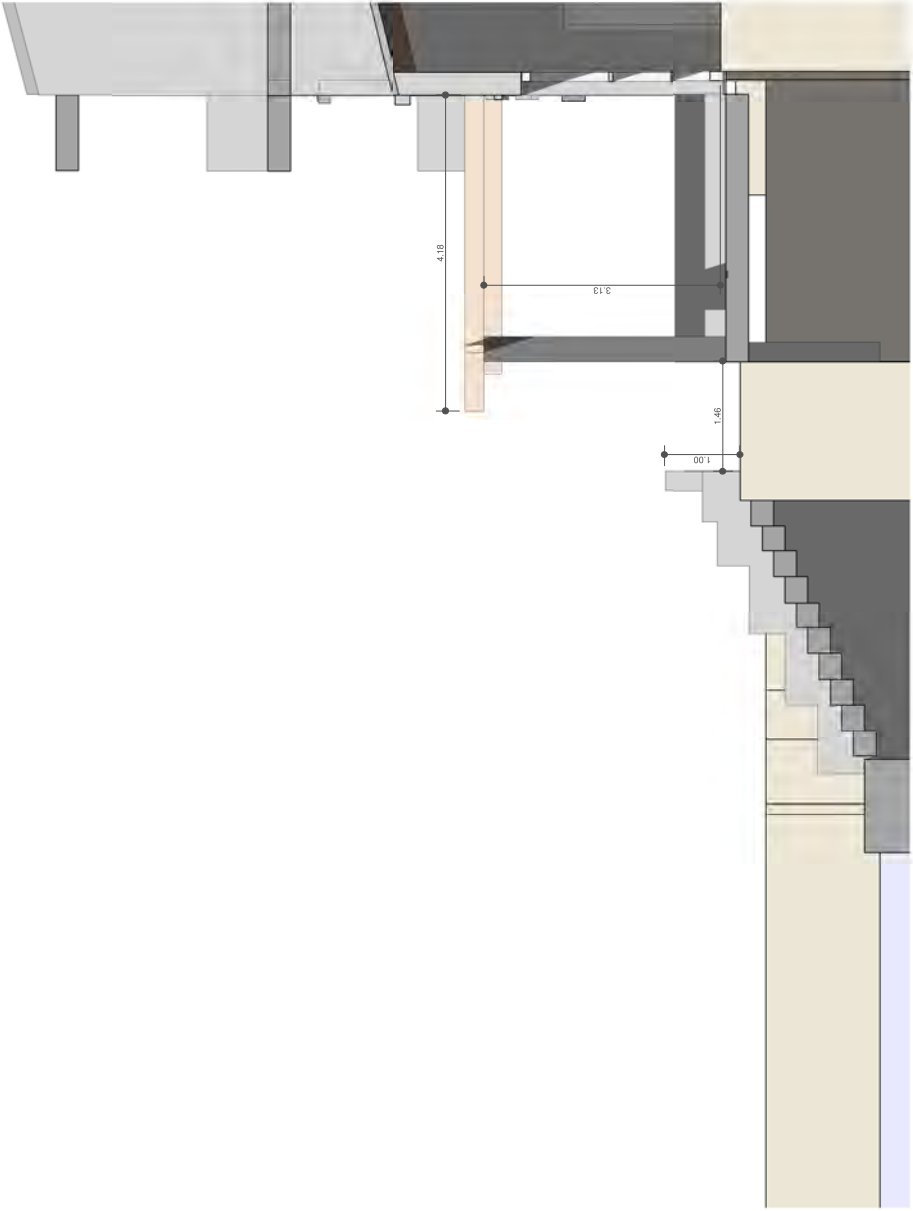

S1-SECCIÓN TRANSVERSAL
1 : 50

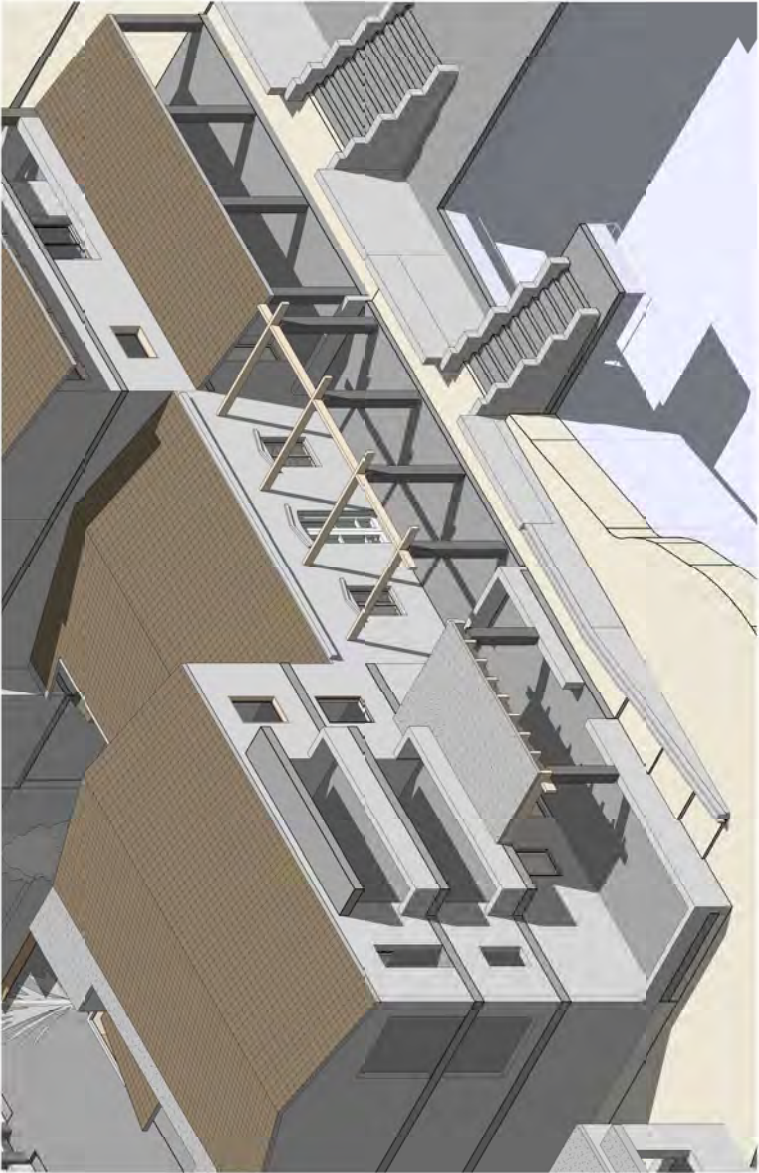

AXONOMETRIA



A2-ALZADO OESTE
1 : 50

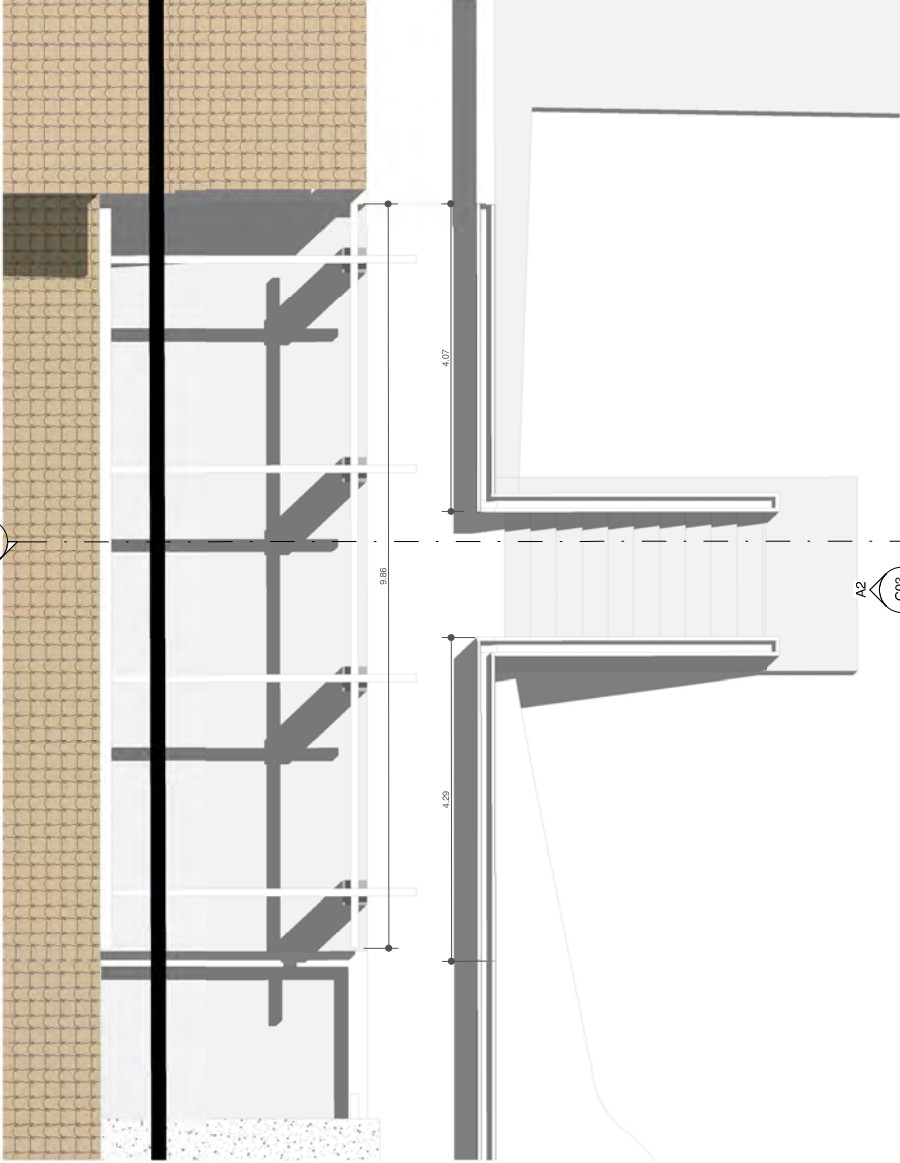

PLANTA
1 : 50

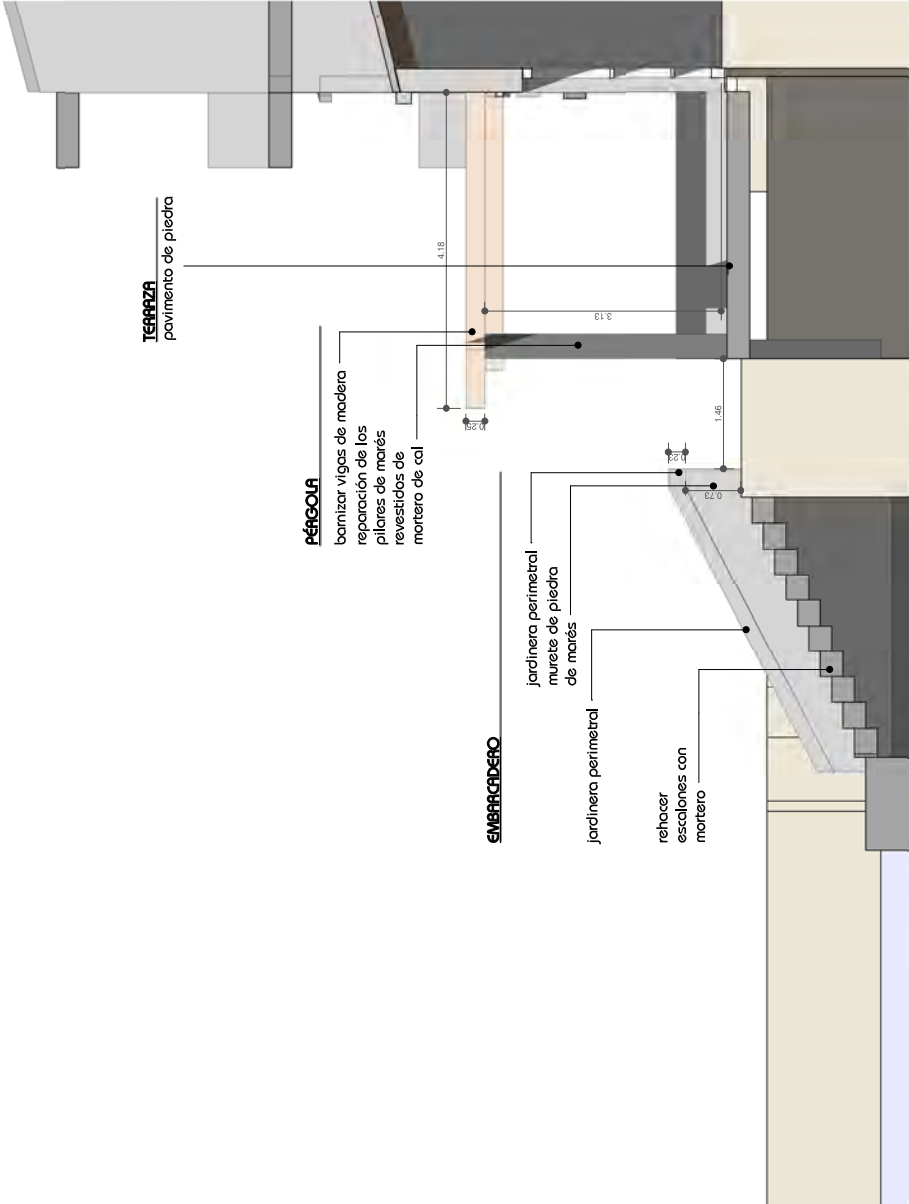

S2-SECCIÓN TRANSVERSAL
1 : 50

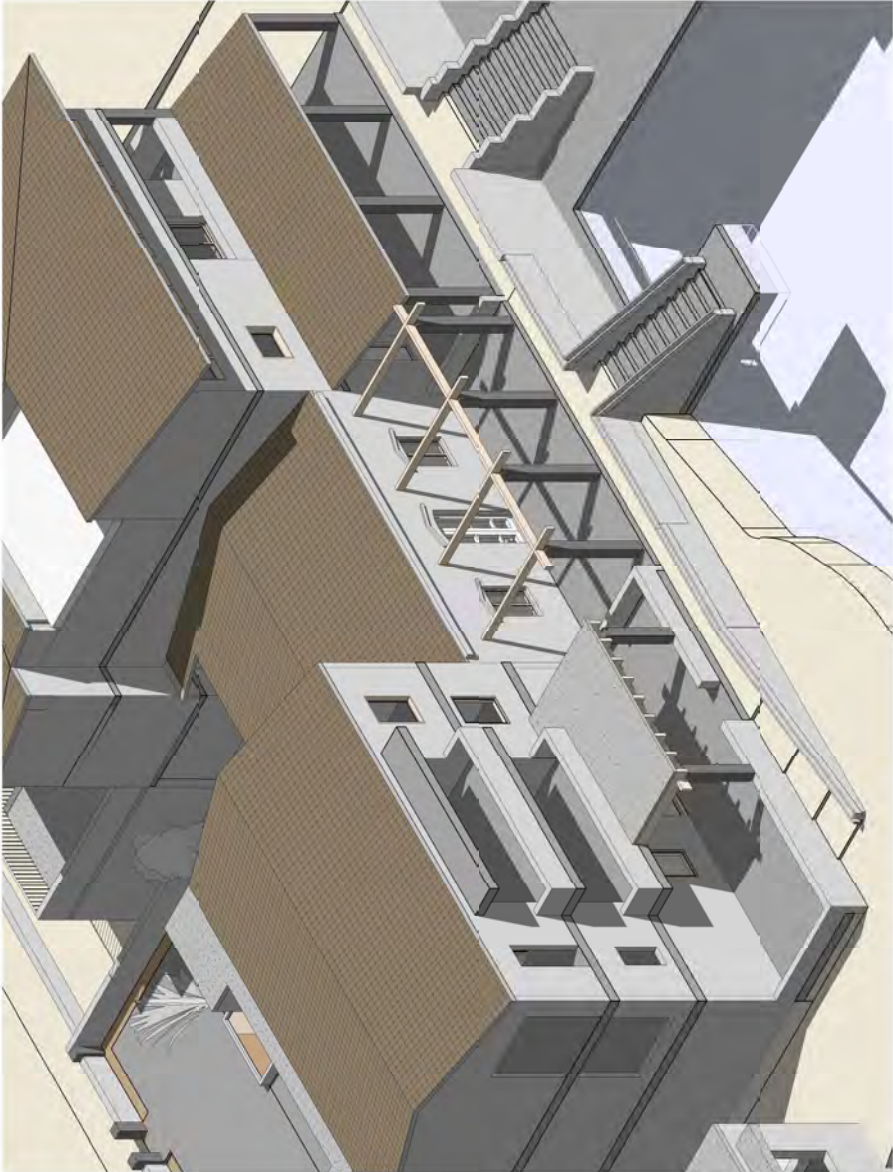

AXONOMETRIA

PROLONGAR LA JARDINERA PERIMETRAL QUE ACTUALMENTE EXISTEN EN LA PARCELA CONTIGUA



mestres d'aixa

encargo:	Concesión de pérgola, terraza, y embarcadero		
expediente an:	RI 404		
expediente trámite:			
emplazamiento:	Rajo de Mestres d'Aixa, nº2		
dirección:	07400 Huelga (Mallorca, Islas Baleares)		
localidad:			
referencia catastral:			
coordenadas um:	UTM 505 930 - 4.412.040		
fase:	Proyecto básico		
fecha:	septiembre 2019		
versión:	05/2019		
plano:	C03		
contenido:	PROPUESTA		
escala:	1 : 50		
promotor:	Magdalena Labrés Rossello		
cliente:	41402655X		
dirección:	C. Filipinas 8 - 07014 Palma		
técnico:			