

PLANO Nº	HOJA Nº	PLANO:	REFERENCIA ANTIGUA	REFERENCIA
1	1 de 2	PROPUESTA DE RECTIFICACIÓN DE DESLINDE	DES01/99/29/0217 - DES01/99/29/0217 DES01/99/29/0215 - DES01/99/29/0217	DES01/99/29/0217-DES04/01

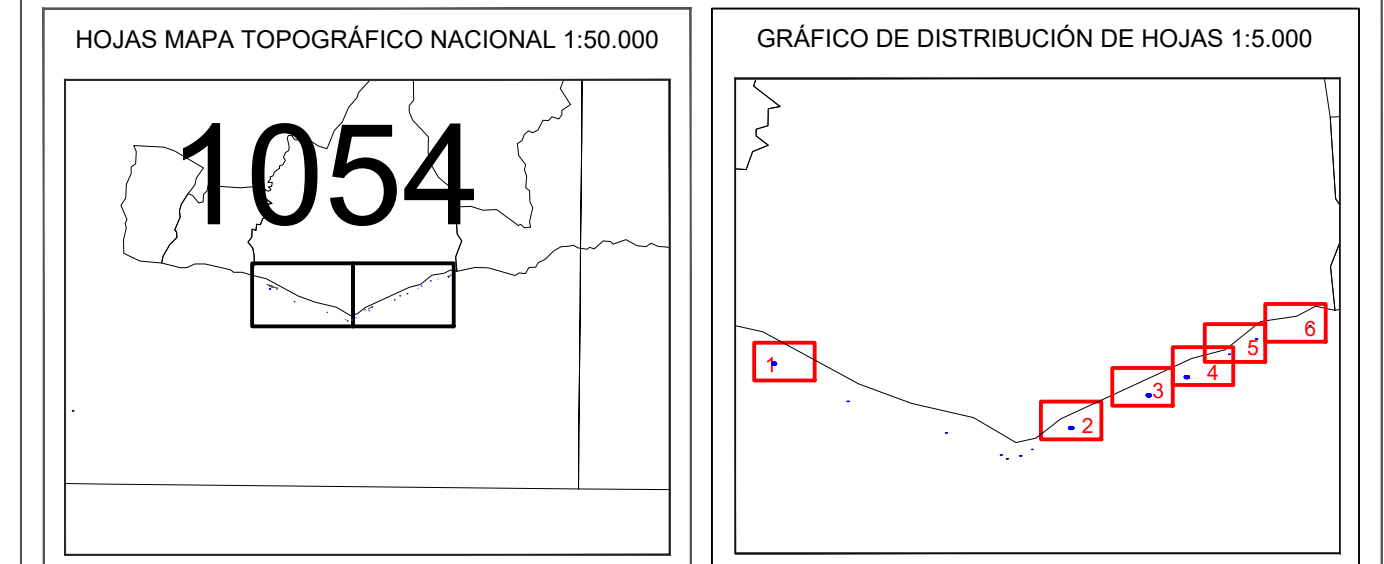

El Jefe de Servicio
Firma: Juan José Valero Guerra

EXAMINADO Y CONFORME
FECHA:
JULIO 2021

Vº Bº el Jefe de la Demarcación
Firma: Ángel González Castiella

VÉRTICES POLIGONAL DEL DESLINDE				VÉRTICES POLIGONAL DE LA RIBERA DEL MAR			
Vértice	X	Y	Z	Vértice	X	Y	Z

INFORMACIÓN CARTOGRÁFICA

SISTEMA GEODÉSICO DE REFERENCIA: ETRS89
SISTEMA DE REPRESENTACIÓN CARTOGRÁFICA U.T.M. - HUSO 30N
ORIGEN DE ALTITUDES: NIVEL MEDIO DEL MAR EN ALICANTE
COORDENADAS U.T.M. ETRS89 EN MARCO DE HOJA

VUELO FOTOGRAMÉTRICO REALIZADO EN AGOSTO DE 2017
AEROTRANGULACIÓN PROPIA DE ESTE LEVANTAMIENTO
APOYO DE CAMPO REALIZADO EN ENERO/MAYO DE 2018
RESTITUCIÓN Y EDICIÓN REALIZADO EN SEPT 2017-MARZO 2018

NOTA: SI COINCIDE LA POLIGONAL DEL DESLINDE DE DPMT CON LA LÍNEA DE R.M. SÓLO SE GRAFIA LA PRIMERA

SIGNOS CONVENCIONALES PARTICULARES

- LÍNEA DE AGUA
- POLIGONAL DEL DESLINDE DEL D.P.M.T.
- LÍNEA DE RIBERA DEL MAR
- LÍMITE SERVIDUMBRE DE TRANSITO
- LÍMITE SERVIDUMBRE DE PROTECCIÓN
- LÍNEA DE OTROS DESLINDES
- LÍMITE DE PARCELAS COLINDANTES
- LÍMITE DE SUELO URBANO
- LÍMITE DE TÉRMINO MUNICIPAL
- LÍMITE DE PROVINCIA
- HTOS DESLINDE
- S.U. SUELO URBANO
- S.N.U. SUELO NO URBANIZABLE
- S.U.P. SUELO URBANIZABLE PROGRAMADO
- S.U.N.P. SUELO URBANIZABLE NO PROGRAMADO

SIGNOS CONVENCIONALES GENERALES

- ÁRBOL / PALMERA
- BOCA HIDROGRÁFICA / CASCADA / SFÓN / SUMIDERO
- CAPTACIÓN / POZO
- FUENTE / SURGENCIA
- BILZÓN / CABINA TELEFÓNICA / BANCO
- CONTENEDOR / BOLLARDO / MBORNAL
- FAROLA / SEMAFORO / POZO REGISTRADO
- POSTE MADERA / POSTE METÁLICO / ANTENA
- PUNTO NAD / PUNTO NIVELACIÓN
- VÉRTICE REGENTE / REGIONAL / ROI
- VÉRTICE TOPOGRÁFICO / PUNTO DE APOYO

ESCALA 1 / 5.000

50 m 0 50 100 150 200 250

EQUIDISTANCIA CURVAS DE NIVEL 5m

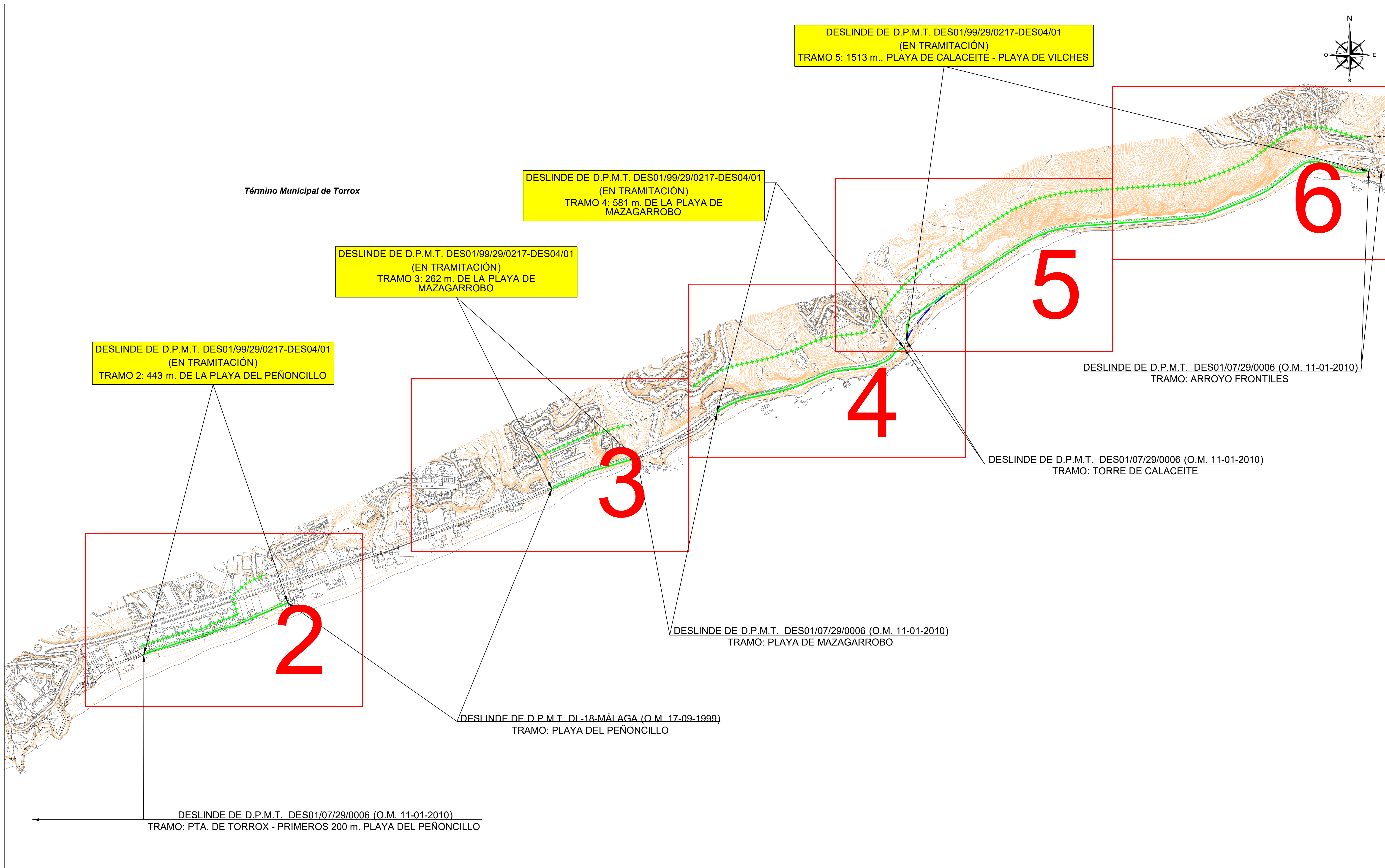

ASISTENCIA TÉCNICA:
Tragsatec

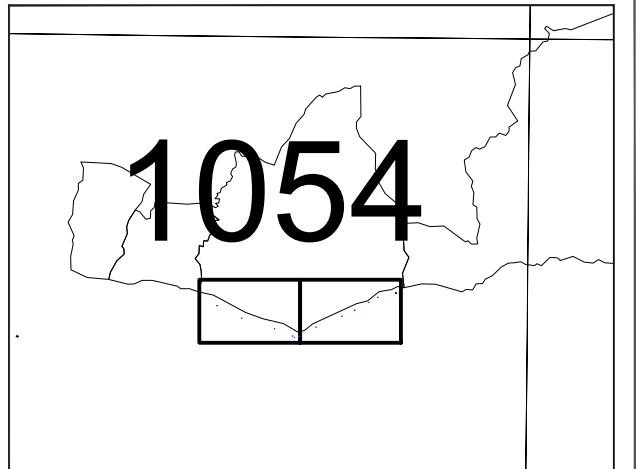
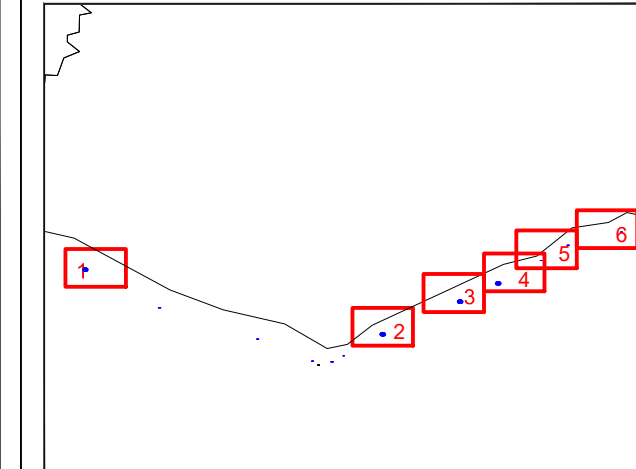

MINISTERIO PARA LA TRANSICIÓN ECOLÓGICA Y EL RETO DEMOGRÁFICO
DIRECCIÓN GENERAL DE LA COSTA Y EL MAR
 Demarcación de Costas en Andalucía-Mediterráneo (Málaga)
SERVICIO DE GESTIÓN DEL DOMINIO PÚBLICO
 DESLINDE DEL DOMINIO PÚBLICO MARÍTIMO-TERRESTRE
 Cinco tramos: entre la C/ Axarquía de "El Morche" y el límite con el T.M. de Nerja.
TÉRMINO MUNICIPAL: TORROX

PLANO Nº 1	HOJA Nº 2 de 2	PLANO: PROPUESTA DE RECTIFICACIÓN DE DESLINDE	REFERENCIA ANTIGUA DES01/99/29/0217 DES01/99/29/0217	REFERENCIA DES01/99/29/0217-DES04/01
HOJAS MAPA TOPOGRÁFICO NACIONAL 1:50.000		GRÁFICO DE DISTRIBUCIÓN DE HOJAS 1:5.000		
 <p>1054</p>				
El Jefe de Servicio		EXAMINADO Y CONFORME FECHA: JULIO 2021	Vº Bº el Jefe de la Demarcación	
Firma: Juan José Valero Guerra		Firma: Ángel González Castiella		

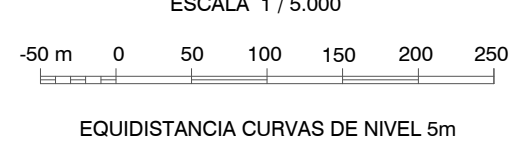
VÉRTICES POLIGONAL DEL DESLINDE			VÉRTICES POLIGONAL DE LA RIBERA DEL MAR				
Vértice	X	Y	Z	Vértice	X	Y	Z

INFORMACIÓN CARTOGRÁFICA SISTEMA GEODÉSICO DE REFERENCIA: ETRS89 SISTEMA DE REPRESENTACIÓN CARTOGRÁFICA U.T.M. - HUSO 30 N ORIGEN DE ALTITUDES: NIVEL MEDIO DEL MAR EN ALICANTE COORDENADAS U.T.M. ETRS89 EN MARCO DE HOJA VUELO FOTOGRAMÉTRICO REALIZADO EN AGOSTO DE 2017 AEROTRANGULACIÓN PROPIA DE ESTE LEVANTAMIENTO APOYO DE CAMPO REALIZADO EN ENERO/MAYO DE 2018 RESTITUCIÓN Y EDICIÓN REALIZADO EN SEPT 2017/MARZO 2018	SIGNOS CONVENCIONALES PARTICULARES LÍNEA DE AGUA POLIGONAL DEL DESLINDE DEL D.P.M.T. LÍNEA DE RIBERA DEL MAR LÍMITE DE SERVIDUMBRE DE TRÁNSITO LÍMITE SERVIDUMBRE DE PROTECCIÓN LÍNEA DE OTROS DESLINDES LÍMITE DE PARCELAS COLINDANTES LÍMITE DE SUELO URBANO LÍMITE DE TÉRMINO MUNICIPAL LÍMITE DE PROVINCIA HITOS DESLINDE S.U.L. SUELO URBANO S.N.U. SUELO NO URBANIZABLE S.U.P. SUELO URBANIZABLE PROGRAMADO S.U.N.P. SUELO URBANIZABLE NO PROGRAMADO	SIGNOS CONVENCIONALES GENERALES FUENTE / SURGENCIA BUZÓN / CABINA TELEFÓNICA / BANCO CONTENEDOR / BOLLARDO / IMBORNAL FAROLA / SEMÁFORO / POZO REGISTRO ÁRBOL / PALMERA BODA HIDROGRÁFICA / CASCADA / SIFÓN / SUMIDERO CAPTACIÓN / POZO POSTE MADERA / POSTE METÁLICO / ANTENA PUNTO NAP / PUNTO NIVELACIÓN VÉRTICE REGENTE / REGIONAL / RDI VÉRTICE TOPOGRÁFICO / PUNTO DE APOYO	ESCALA 1 / 5.000  EQUIDISTANCIA CURVAS DE NIVEL 5m ASISTENCIA TÉCNICA: 
---	--	---	---

NOTA: SI COINCIDE LA POLIGONAL DEL DESLINDE DE DPMT CON LA LÍNEA DE R.M. SOLO SE GRAFICA LA PRIMERA.

PLANO Nº 2	HOJA Nº 1 de 6	PLANO: PROYECTO DE RECTIFICACIÓN DE DESLINDE	REFERENCIA ANTIGUA DES01/09/29/0217-DES01/09/29/0217	REFERENCIA DES01/09/29/0217-DES04/01
---------------	-------------------	--	---	---

GRÁFICO DE DISTRIBUCIÓN DE HOJAS 1:5.000

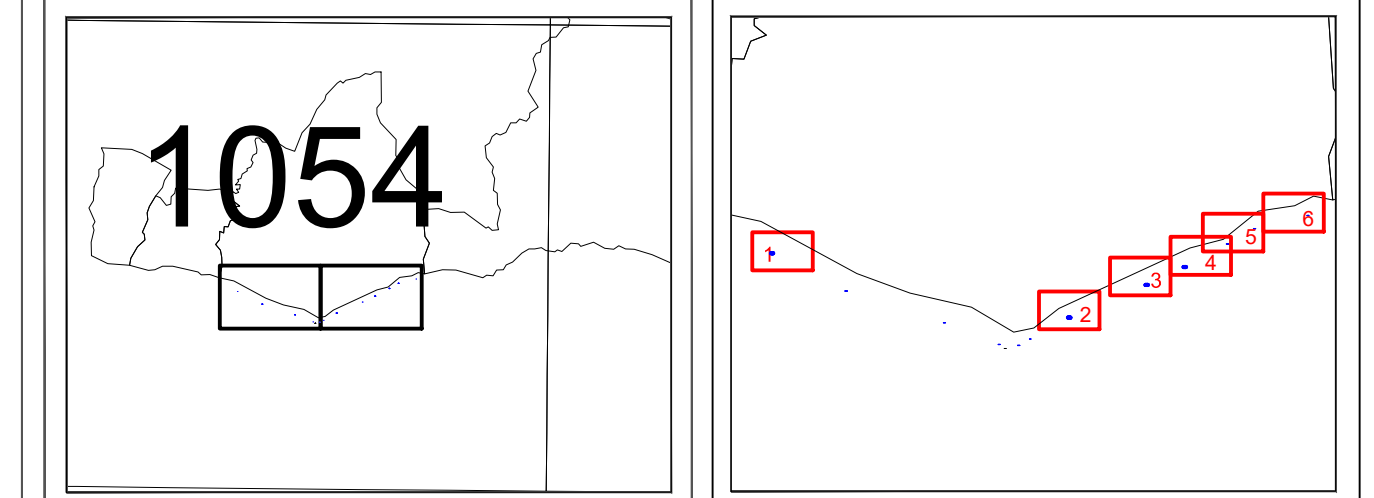

El Jefe de Servicio
Firma: Juan José Valero Guerra

EXAMINADO Y CONFORME
FECHA:
DICIEMBRE 2021

Vº Bº el Jefe de la
Demarcación
Firma: Ángel González Castañeira

VÉRTICES POLIGONAL DEL DESLINDE				VÉRTICES POLIGONAL DE LA RIBERA DEL MAR			
Vértice	X	Y		Vértice	X	Y	
M-16=M-1	411302.98	4066324.05		R-1	411301.22	4066319.42	
M-2=H-11	411317.08	4066320.96		R-2	411371.63	4066292.70	
M-3=H-12	411323.18	4066318.76		R-3	411380.32	4066288.58	
M-4=H-13	411349.96	4066306.46		R-4	411392.84	4066276.21	
M-5=H-14	411389.14	4066290.82		R-5	411447.32	4066253.24	
M-6=H-15	411412.38	4066282.85		R-6	411504.13	4066229.65	
M-7=H-16	411428.70	4066275.03		R-7	411505.50	4066227.31	
M-8=H-17	411457.86	4066263.56		R-8	411504.18	4066224.35	
M-9=H-18	411495.09	4066249.42		R-9	411714.80	4066136.23	
M-10=H-19	411536.67	4066232.76		R-10	411719.35	4066149.87	
M-11=H-20	411563.17	4066226.49		R-11=M-16	411722.57	4066161.87	
M-12=H-21	411592.66	4066212.52					
M-13=H-22	411638.65	4066192.96					
M-14=H-23	411665.72	4066183.08					
M-15=H-24	411689.97	4066175.76					
M-16=H-25=R-11	411722.57	4066161.87					
M-17=H-26	411748.71	4066147.19					
M-18=H-27	411779.77	4066129.36					
M-19=H-28	411811.10	4066111.81					
M-20=M-35	411807.18	4066103.53					

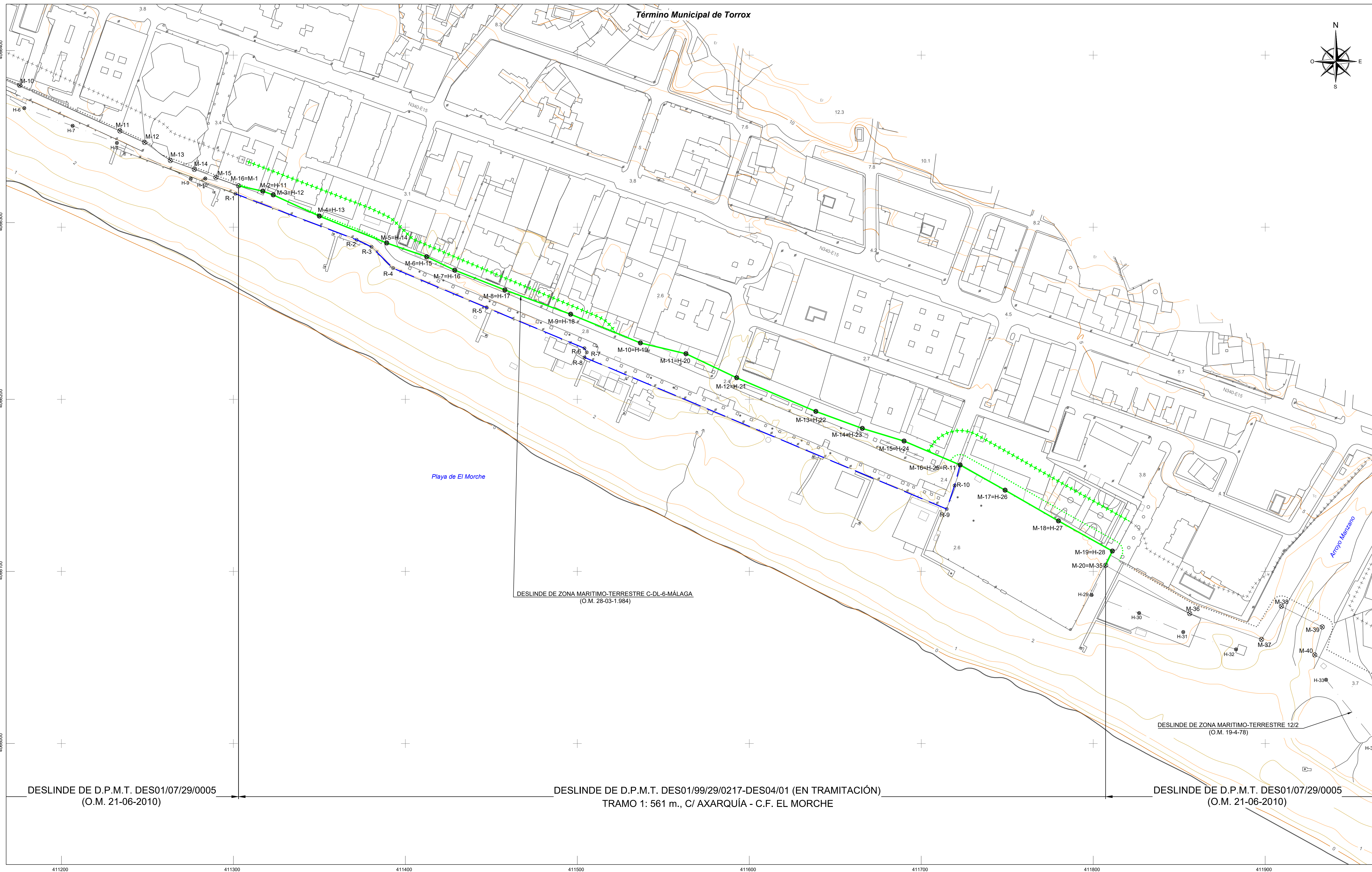

DESLINDE DE D.P.M.T. DES01/07/29/0005
(O.M. 21-06-2010)

DESLINDE DE D.P.M.T. DES01/99/29/0217-DES04/01 (EN TRAMITACIÓN)
TRAMO 1: 561 m., C/ AXARQUÍA - C.F. EL MORCHE

DESLINDE DE D.P.M.T. DES01/07/29/0005
(O.M. 21-06-2010)

INFORMACIÓN CARTOGRÁFICA

SISTEMA GEODÉSICO DE REFERENCIA: ETRS89
SISTEMA DE REPRESENTACIÓN CARTOGRÁFICA: U.T.M. - HUSO 30 N
ORDEN DE ALTITUDES: NIVEL MEDIO DEL MAR EN ALCANTE
COORDENADAS U.T.M.: ETRS89 EN MARCO DE HOJA

VUELO FOTOGRAMÉTRICO REALIZADO EN AGOSTO DE 2017
AEROTRANSILACIÓN PROPIA DE ESTE LEVANTAMIENTO
AÑO DE CAMPO REALIZADO EN ENERO/MAYO DE 2018
RESTITUCIÓN Y EDICIÓN REALIZADO EN SEPT 2017-MARZO 2018

SIGNOS CONVENCIONALES PARTICULARES

—	LÍNEA DE AGUA	—	LÍNEA DE OTROS DESLINDES	●	HITOS DESLINDE
—	POLIGONAL DEL DESLINDE DEL D.P.M.T.	—	LÍMITE DE PARCELAS COLINDANTES	S.U.	SUELO URBANO
—	LÍNEA DE RIBERA DEL MAR	—	LÍMITE DE TÉRMINO MUNICIPAL	S.N.U.	SUELO NO URBANIZABLE
—	LÍMITE SERVIDUMBRE DE TRANSITO	—	LÍMITE DE PROVINCIA	S.L.U.P.	SUELO URBANIZABLE PROGRAMADO
—	LÍMITE SERVIDUMBRE DE PROTECCIÓN	—	S.U.N.P.	SUELO URBANIZABLE NO PROGRAMADO	

NOTA: SI COINCIDE LA POLIGONAL DEL DESLINDE DE D.P.M.T. CON LA LÍNEA DE R.M. SÓLO SE GRAFICA LA PRIMERA

SIGNOS CONVENCIONALES GENERALES

●	ÁRBOL / PALMERA	●	POSTE MADERA / POSTE METÁLICO / ANTENA
●	BUCO HIDROGRÁFICA / CASCAIDA / SFÓN / SUMIDERO	●	PUNTO NAP / PUNTO NIVELACIÓN
●	CAPTACIÓN / POZO	●	VÉRTICE REGENTE / REGIONAL / P.C.
●	FUENTE / SURGENCIA	●	VÉRTICE TOPOGRÁFICO / PUNTO DE APOYO
●	BUZÓN / CABINA TELEFÓNICA / BANDO		
●	CONTENEDOR / BOLSADO / IMBORNAL		
●	FAROLA / SEMAFOR / POZO REGISTRO		

ESCALA 1 / 1.000

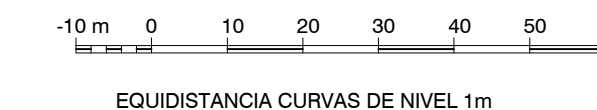

EQUIDISTANCIA CURVAS DE NIVEL 1m
ASISTENCIA TÉCNICA:
Tragsatec

Término Municipal de Torrox

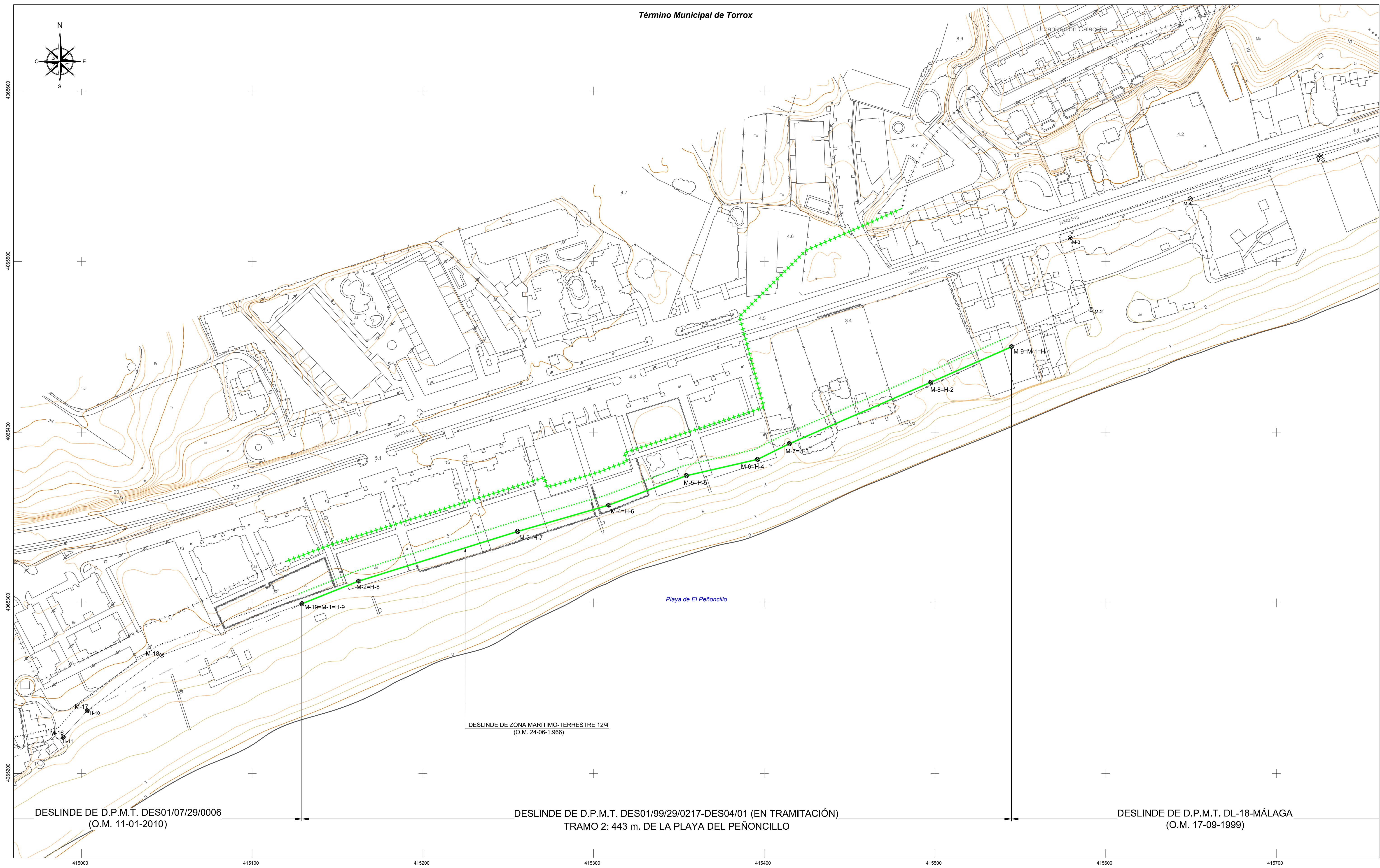

DESLINDE DE D.P.M.T. DES01/07/29/0006
(O.M. 11-01-2010)

DESLINDE DE D.P.M.T. DES01/99/29/0217-DES04/01 (EN TRAMITACIÓN)
TRAMO 2: 443 m. DE LA PLAYA DEL PEÑONCILLO

DESLINDE DE D.P.M.T. DL-18-MÁLAGA
(O.M. 17-09-1999)

MINISTERIO PARA LA TRANSICIÓN ECOLÓGICA Y EL RETO DEMOGRÁFICO
DIRECCIÓN GENERAL DE LA COSTA Y EL MAR
Demarcación de Costas en Andalucía-Mediterráneo (Málaga)
SERVICIO DE GESTIÓN DEL DOMINIO PÚBLICO
DESLINDE DEL DOMINIO PÚBLICO MARÍTIMO-TERRESTRE
Cinco tramos: entre la C/ Axarquía de "El Morche" y el límite con el T.M. de Nerja.
TÉRMINO MUNICIPAL: TORROX

PLANO Nº 2	HOJA Nº 2 de 6	PLANO: PROPUESTA DE RECTIFICACIÓN DE DESLINDE	REFERENCIA ANTIGUA DES01/09/29/0217 DES01/99/29/0217 DES01/99/29/0217	REFERENCIA DES01/99/29/0217-DES04/01
---------------	-------------------	--	--	---

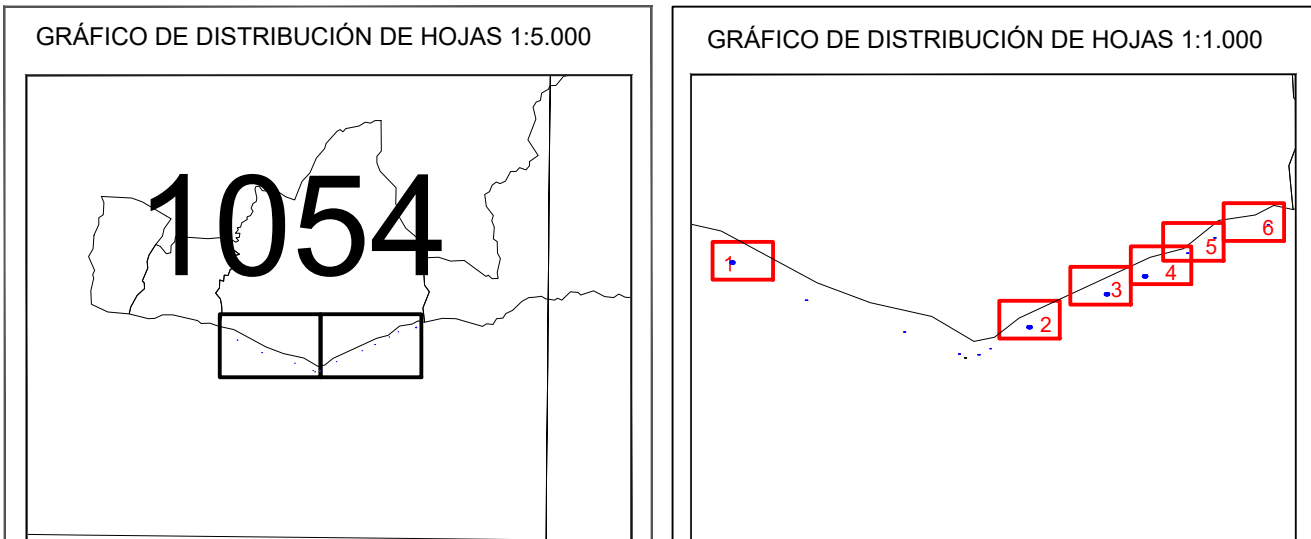

EXAMINADO Y CONFORME
El Jefe de Servicio: Juan José Valero Guerra
FECHA: DICIEMBRE 2021
Vº Bº el Jefe de la Demarcación: Ángel González Castiñeira
Firma: Juan José Valero Guerra
Firma: Ángel González Castiñeira

VÉRTICES POLIGONAL DEL DESLINDE			VÉRTICES POLIGONAL DE LA RIBERA DEL MAR		
Vértice	X	Y	Vértice	X	Y
M-19=M-1=H-9	415129.15	4065299.50			
M-2=H-8	415162.37	4065312.81			
M-3=H-7	415255.47	4065341.89			
M-4=H-6	415308.83	4065357.29			
M-5=H-5	415354.30	4065374.54			
M-6=H-4	415396.06	4065384.13			
M-7=H-3	415414.61	4065393.28			
M-8=H-2	415497.52	4065429.30			
M-9=M-1=H-1	415544.79	4065450.09			

INFORMACIÓN CARTOGRÁFICA
SISTEMA GEOGRÁFICO DE REFERENCIA: ETRS89
SISTEMA DE REPRESENTACIÓN CARTOGRÁFICA: U.T.M. - HUSO 30 N
ORIGEN DE ALTITUDES: NIVEL MEDIO DEL MAR EN ALICANTE
COORDENADAS U.T.M. ETRS89 EN MARCO DE HOJA
VUELO FOTOGRAFIMÉTRICO REALIZADO EN AGOSTO DE 2017
AEROTRANSJULACIÓN PROPIA DE ESTE LEVANTAMIENTO
APOYO DE CAMPO REALIZADO EN ENERO/MAYO DE 2018
RESTITUCIÓN Y EDICIÓN REALIZADO EN SEPT 2017/MARZO 2018

SIGNOS CONVENCIONALES PARTICULARES

— LINEA DE AGUA	— LINEA DE OTROS DESLINDES	● HITOS DESLINDE
— POLIGONO DEL DESLINDE DEL D.P.M.T.	— LÍMITE DE PARCELAS CONTIGUAS	S.U. SUELO URBANO
— LINEA DE RIBERA DEL MAR	— TERMINOS ANEXADOS Y DE FUERA DE DEMARCACIÓN	S.N.U. SUELO NO URBANIZABLE
— LÍMITE SERVIDUMBRE DE TRÁNSITO	— LÍMITE DE TÉRMINO MUNICIPAL	S.U.P. SUELO URBANIZABLE PROGRAMADO
— LÍMITE SERVIDUMBRE DE PROTECCIÓN	— LÍMITE DE PROVINCIA	S.U.N.P. SUELO URBANIZABLE NO PROGRAMADO

NOTA: SI COINCIDE LA POLIGONAL DEL DESLINDE DE DPMT CON LA LINEA DE R.M. SÓLO SE GRAFICA LA PRIMERA

SIGNOS CONVENCIONALES GENERALES

● ÁRBOL / PALMERA	● FUENTE / SURSINGENIA	● POSTE MADERA / POSTE METÁLICO / ANTENA
● BOCA HIDROGRÁFICA / CASCADA / SFÓN / SUMIDERO	● BUZÓN / CABINA TELEFÓNICA / BANCO	● PUNTO NAD / PUNTO NIVELACIÓN
● CAPTACIÓN / POZO	● CONTENEDOR / BOLLARDO / IMBORNAL	● VÉRTICE REGENTE / REGIONAL / ROI
	● FAROLA / SEMAFOR / POZO REGISTRO	● VÉRTICE TOPOGRÁFICO / PUNTO DE APOYO

ESCALA 1 / 1.000
EQUIDISTANCIA CURVAS DE NIVEL 1m
ASISTENCIA TÉCNICA:
Tragsatec

Término Municipal de Torrox

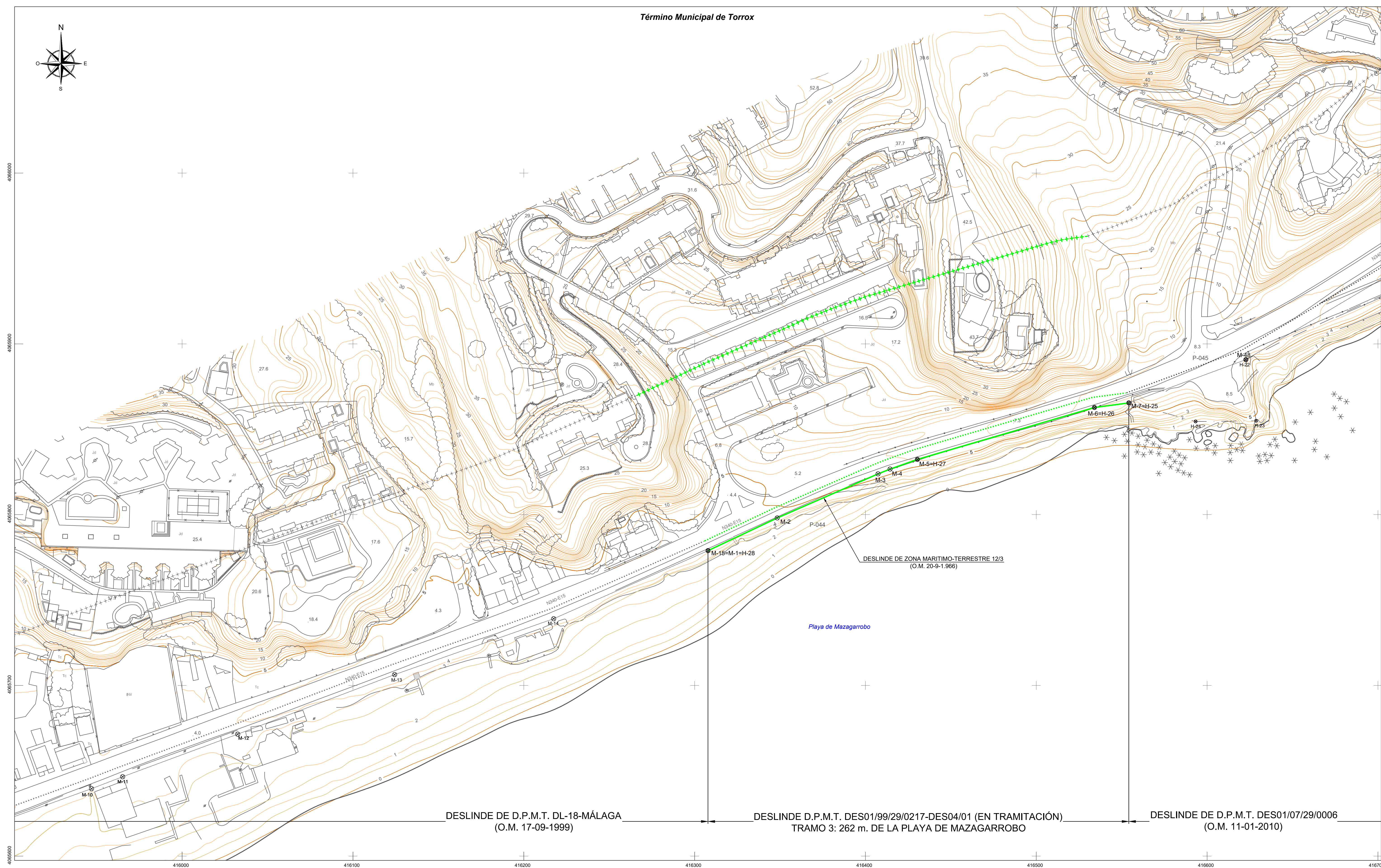

DESLINDE DE D.P.M.T. DL-18-MÁLAGA
(O.M. 17-09-1999)

DESLINDE D.P.M.T. DES01/99/29/0217-DES04/01 (EN TRAMITACIÓN)
TRAMO 3: 262 m. DE LA PLAYA DE MAZAGARROBO

DESLINDE DE D.P.M.T. DES01/07/29/0006
(O.M. 11-01-2010)

MINISTERIO PARA LA TRANSICIÓN ECOLÓGICA Y EL RETO DEMOGRÁFICO
DIRECCIÓN GENERAL DE LA COSTA Y EL MAR
Demarcación de Costas en Andalucía-Mediterráneo (Málaga)
SERVICIO DE GESTIÓN DEL DOMINIO PÚBLICO
DESLINDE DEL DOMINIO PÚBLICO MARÍTIMO-TERRESTRE
Cinco tramos: entre la C/ Axarquía de "El Morche" y el límite con el T.M. de Nerja.
TÉRMINO MUNICIPAL: TORROX

PLANO Nº	HOJA Nº	PLANO PROPUESTA DE RECTIFICACIÓN DE DESLINDE	REFERENCIA ANTIGUA	REFERENCIA
2	3 de 6		DES01/99/29/0217-DES04/01 DES01/99/29/0215-DES01/99/29/0217-DES04/01	DES01/99/29/0217-DES04/01

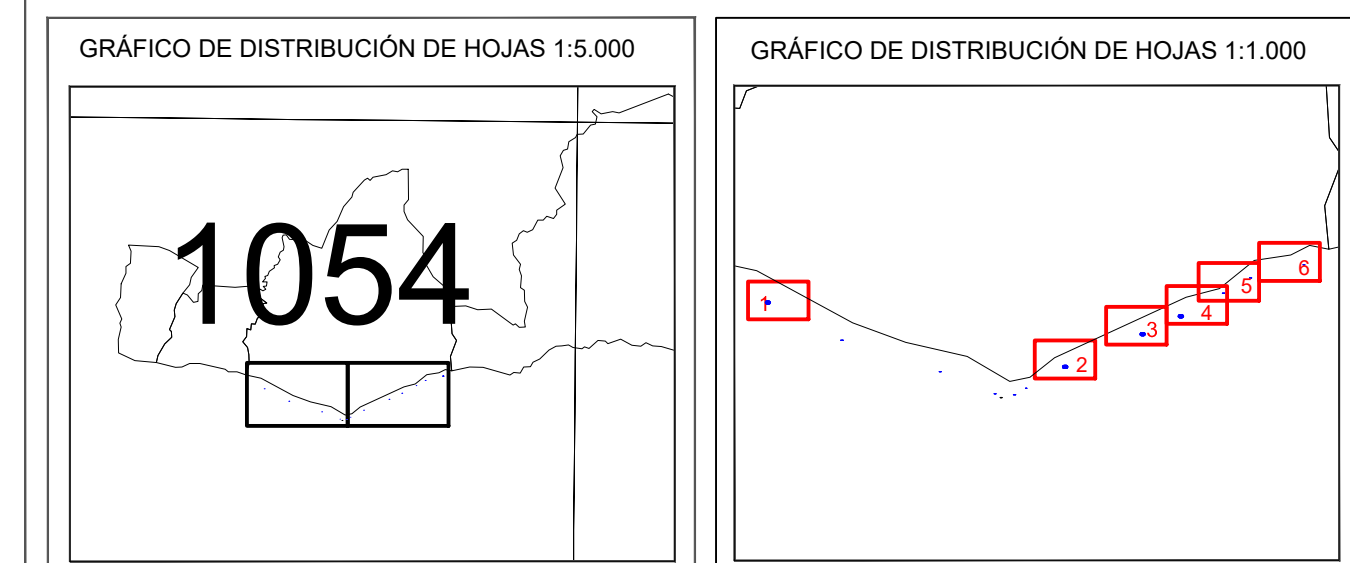

El Jefe de Servicio
Firma: Juan José Valero Guerra

EXAMINADO Y CONFORME
FECHA: DICIEMBRE 2021

Vº Bº el Jefe de la Demarcación
Firma: Ángel González Castiñeira

VÉRTICES POLIGONAL DEL DESLINDE			VÉRTICES POLIGONAL DE LA RIBERA DEL MAR		
Vértice	X	Y	Vértice	X	Y
M-1=M-15=H-28	416307.84	4065778.89			
M-2	416348.34	4065798.04			
M-3	416407.38	4065823.85			
M-4	416414.38	4065826.64			
M-5=H-27	416430.40	4065832.34			
M-6=H-26	416534.03	4065862.73			
M-7=H-25	416554.19	4065865.42			

INFORMACIÓN CARTOGRÁFICA

SISTEMA GEODÉSICO DE REFERENCIA: ETRS89
SISTEMA DE REPRESENTACIÓN CARTOGRÁFICA U.T.M. - HUSO 30 N
ORIGEN DE ALTITUDES: NIVEL MEDIO DEL MAR EN ALICANTE
COORDENADAS U.T.M. ETRS89 EN MARCO DE HOJA

VUELO FOTOGRAMÉTRICO REALIZADO EN AGOSTO DE 2017
AEROTRIANGULACIÓN PROPIA DE ESTE LEVANTAMIENTO
APOYO DE CAMPO REALIZADO EN ENERO MAYO DE 2018
RESTITUCIÓN Y EDICIÓN REALIZADO EN SEPT 2017-MARZO 2018

SIGNOS CONVENCIONALES PARTICULARES

- LÍNEA DE AGUA
- POLIGONAL DEL DESLINDE DEL D.P.M.T.
- LÍNEA DE RIBERA DEL MAR
- LÍMITE SERVIDUMBRE DE TRÁNSITO
- LÍMITE SERVIDUMBRE DE PROTECCIÓN
- LÍNEA DE OTROS DESLINDES
- LÍMITE DE PARCELAS COLINDANTES
- INFORMACIÓN ADICIONAL CON FORMA TRIANGULAR
- LÍMITE DE TÉRMINO MUNICIPAL
- LÍMITE DE PROVINCIA
- HITOS DESLINDE
- S.U. SUELO URBANO
- S.N.U. SUELO NO URBANIZABLE
- S.U.P. SUELO URBANIZABLE PROGRAMADO
- S.U.N.P. SUELO URBANIZABLE NO PROGRAMADO

SIGNOS CONVENCIONALES GENERALES

- ÁRBOL / PALMERA
- BOLSA HIDROGRÁFICA / CASCADA / EPÓN / SUMIDERO
- CAFTACIÓN / POZO
- FUENTE / SURGENCIA
- BUZÓN / CABINA TELEFÓNICA / BANCO
- CONTENEDOR / SOLARDO / INSEMINAL
- FAROLA / SEMAFORO / POZO REGISTRO
- POSTE MADERA / POSTE METÁLICO / ANTENA
- PUNTO NAP / PUNTO NIVELACIÓN
- VÉRTICE RESENTE / REGIONAL / ROI
- VÉRTICE TOPOGRÁFICO / PUNTO DE APOYO

ESCALA 1 / 1.000

EQUIDISTANCIA CURVAS DE NIVEL 1m

ASISTENCIA TÉCNICA:
Tragsatec

Término Municipal de Torrox

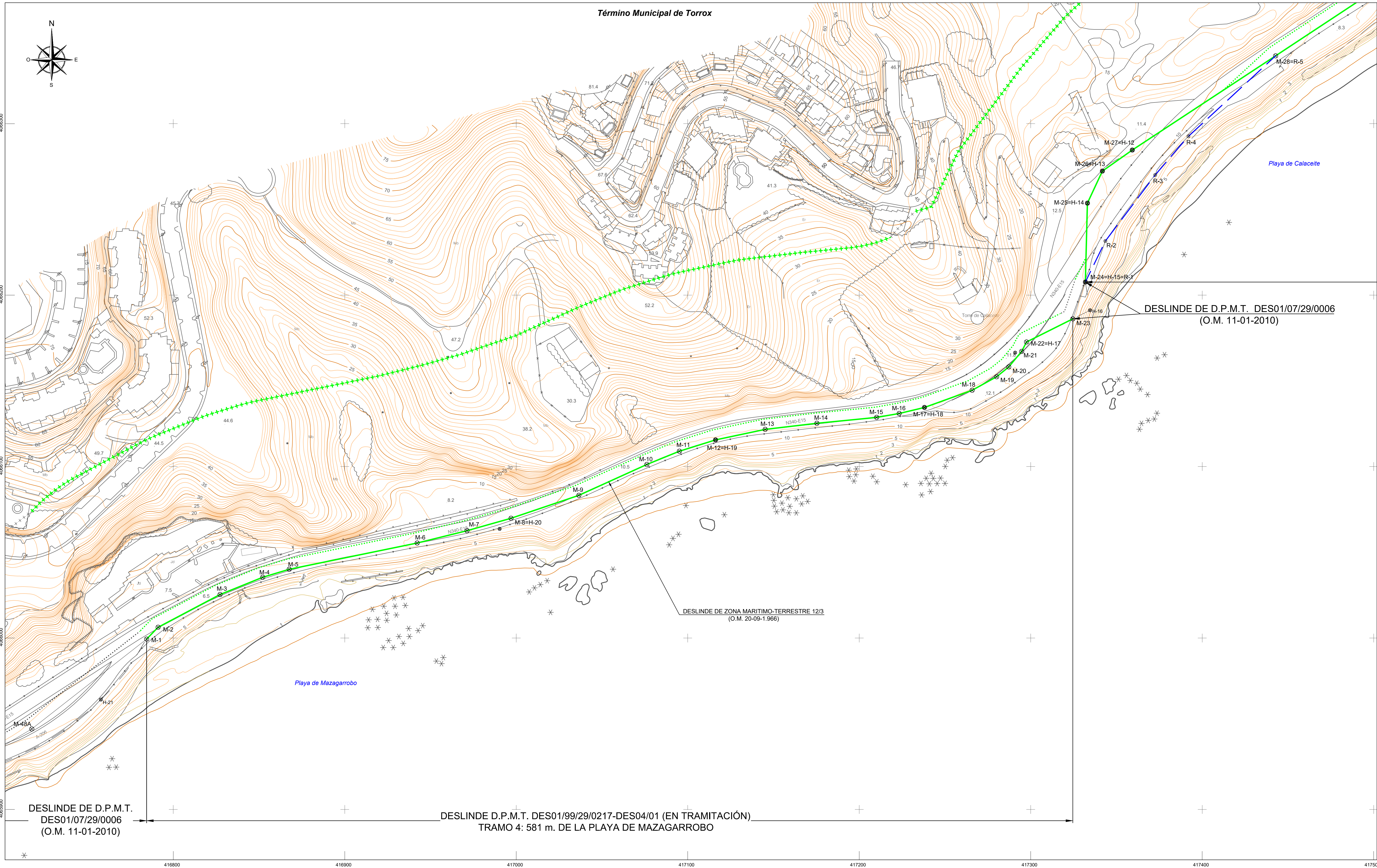

PLANO Nº 2	HOJA Nº 4 de 6	PLANO: PROPUESTA DE RECTIFICACIÓN DE DESLINDE	REFERENCIA ANTIGUA DES01/99/29/0211 DES01/09/29/0217 DES01/99/29/0281	REFERENCIA DES01/09/29/0217-DES04/01
---------------	-------------------	---	--	---

GRÁFICO DE DISTRIBUCIÓN DE HOJAS 1:5.000



GRÁFICO DE DISTRIBUCIÓN DE HOJAS 1:1.000



EXAMINADO Y CONFORME		Vº Bº el Jefe de la Demarcación
El Jefe de Servicio	FECHA: DICIEMBRE 2021	
Firma: Juan José Valero Guerra		Firma: Ángel González Castañeira

VÉRTICES POLIGONAL DEL DESLINDE			VÉRTICES POLIGONAL DE LA RIBERA DEL MAR		
Vertice	X	Y	Vertice	X	Y
M-1	416784.45	4065999.34			
M-2	416791.13	4066006.25			
M-3	416827.26	4066025.33			
M-4	416852.13	4066035.40			
M-5	416867.61	4066040.09			
M-6	416942.22	4066055.38			
M-7	416971.30	4066062.61			
M-8=H-20	416996.94	4066069.82			
M-9	417036.49	4066083.22			
M-10	417076.11	4066101.18			
M-11	417095.12	4066108.94			
M-12=H-19	417116.18	4066115.56			
M-13	417145.15	4066121.70			
M-14	417175.28	4066125.23			
M-15	417210.13	4066128.66			
M-16	417223.28	4066130.98			
M-17=H-18	417238.03	4066134.48			
M-18	417265.85	4066144.50			
M-19	417280.09	4066152.39			
M-20	417287.17	4066158.10			
M-21	417294.71	4066167.16			
M-22=H-17	417297.54	4066172.66			
M-23	417324.54	4066186.15			

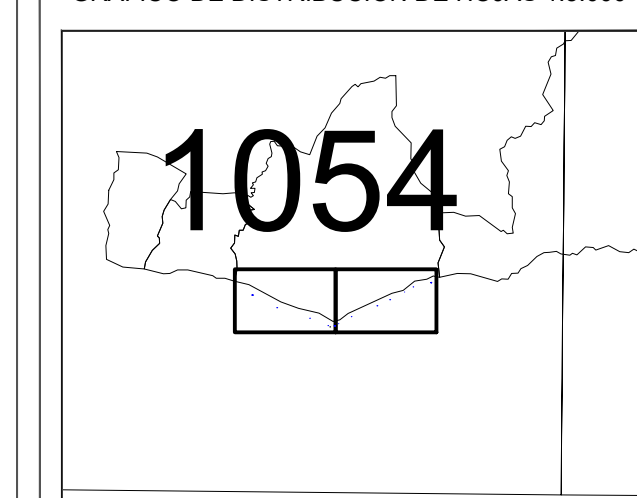
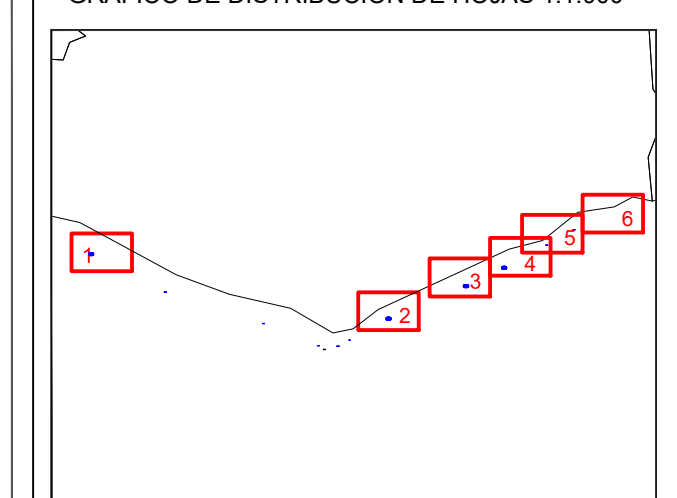
DESLINDE DE D.P.M.T.
DES01/07/29/0006
(O.M. 11-01-2010)

DESLINDE D.P.M.T. DES01/99/29/0217-DES04/01 (EN TRAMITACIÓN)
TRAMO 4: 581 m. DE LA PLAYA DE MAZAGARROBO

INFORMACIÓN CARTOGRÁFICA

SISTEMA GEODÉSICO DE REFERENCIA: ETRS89
SISTEMA DE REPRESENTACIÓN CARTOGRÁFICA: U.T.M. - HUSO 30 N
ORIGEN DE ALTITUDES: NIVEL MEDIO DEL MAR EN ALICANTE
COORDENADAS U.T.M. ETRS89 EN MARCO DE HOJA

INFORMACIÓN TÉCNICA

VUELO FOTOGRAFÉTICO REALIZADO EN AGOSTO DE 2017
AEROTRANGULACIÓN PROPIA DE ESTE LEVANTAMIENTO
APOYO DE CAMPO REALIZADO EN ENERO-MAYO DE 2018
RESTITUCIÓN Y EDICIÓN REALIZADO EN SEPT 2017-MARZO 2018

SIGNOS CONVENCIONALES PARTICULARES

—	LÍNEA DE AGUA	—	LÍNEA DE OTROS DESLINDES	●	HITOS DESLINDE
—	POLIGONAL DEL DESLINDE DEL D.P.M.T.	—	LÍMITE DE PARCELAS COLINDANTES	●	S.U. SUELO URBANO
—	LÍNEA DE RIBERA DEL MAR	—	LÍMITE DE TERMINO MUNICIPAL	●	S.U. SUELO NO URBANIZABLE
—	LÍMITE SERVIDUMBRE DE TRÁNSITO	—	LÍMITE DE PROVINCIA	●	S.U.P. SUELO URBANIZABLE PROGRAMADO
—	LÍMITE SERVIDUMBRE DE PROTECCIÓN	—	LÍMITE DE PROVINCIA	●	S.U.N.P. SUELO URBANIZABLE NO PROGRAMADO

NOTA: SI COINCIDE LA POLIGONAL DEL DESLINDE DE D.P.M.T. CON LA LÍNEA DE R.M. SÓLO SE GRABARÁ LA PRIMERA

SIGNOS CONVENCIONALES GENERALES

●	ÁRBOL / PALMERA	●	FUENTE / SURGENCIA	●	POSTE MADERA / POSTE METÁLICO / ANTENA
●	BOCA HIDROGRÁFICA / CASCADA / BFÓN / SUMIDERO	●	BUZÓN / CABINA TELEFÓNICA / BANCO	●	PUNTO NAP / PUNTO NIVELACIÓN
●	CAPTACIÓN / POZO	●	CONTENEDOR / BOLLARDO / BARRIL	●	VERTICE REGENTE / REGIONAL / ROI
●		●	FÁBRICA / SEMAFOR / POZO REGISTRO	●	VERTICE TOPOGRÁFICO / PUNTO DE APOYO

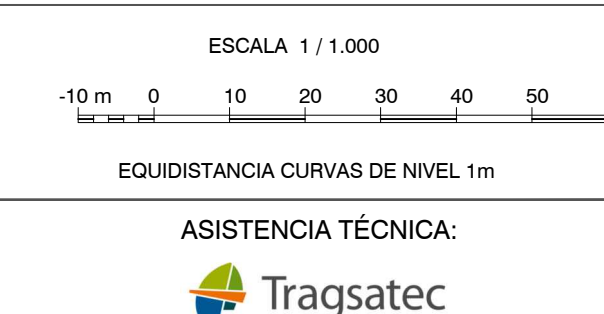

Término Municipal de Torrox

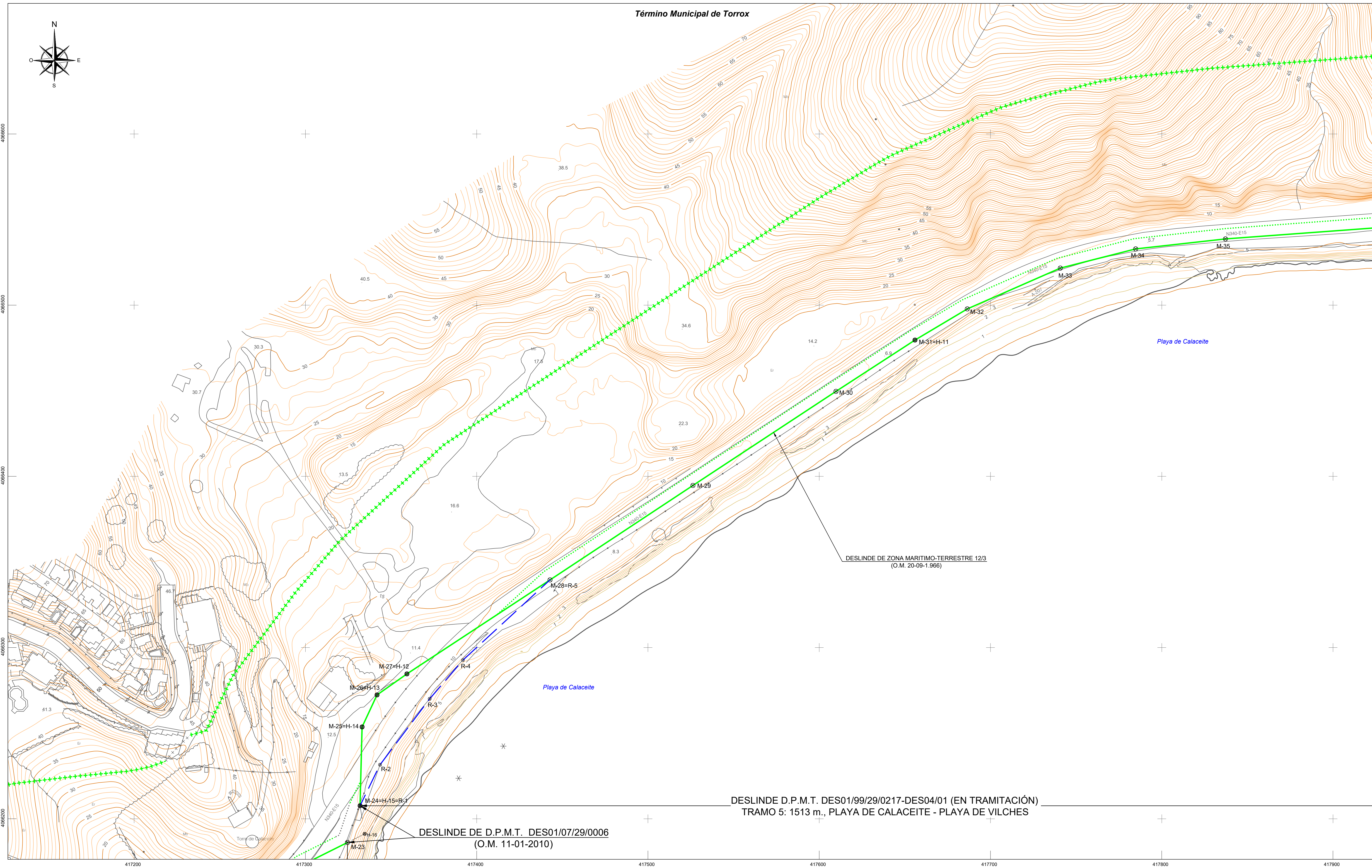
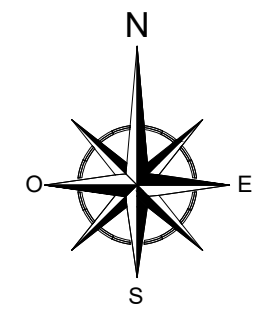

DESLINDE DE D.P.M.T. DES01/07/29/0006
(O.M. 11-01-2010)

DESLINDE D.P.M.T. DES01/99/29/0217-DES04/01 (EN TRAMITACIÓN)
TRAMO 5: 1513 m., PLAYA DE CALACEITE - PLAYA DE VILCHES



MINISTERIO PARA LA TRANSICIÓN ECOLÓGICA Y EL RETO DEMOGRÁFICO

DIRECCIÓN GENERAL DE LA COSTA Y EL MAR
Demarcación de Costas en Andalucía-Mediterráneo (Málaga)

SERVICIO DE GESTIÓN DEL DOMINIO PÚBLICO

DESLINDE DEL DOMINIO PÚBLICO MARÍTIMO-TERRESTRE

Cinco tramos: entre la C/ Axarquía de "El Morche" y el límite con el T.M. de Nerja.

TÉRMINO MUNICIPAL: TORROX

PLANO Nº 2	HOJA Nº 5 de 6	PLANO PROPUESTA DE RECTIFICACIÓN DE DESLINDE	REFERENCIA ANTIGUA DES01/99/29/0217-DES04/01 DES01/99/29/0217-DES04/01	REFERENCIA DES01/99/29/0217-DES04/01
---------------	-------------------	--	--	---

GRÁFICO DE DISTRIBUCIÓN DE HOJAS 1:5.000



GRÁFICO DE DISTRIBUCIÓN DE HOJAS 1:1.000



El Jefe de Servicio	EXAMINADO Y CONFORME FECHA: DICIEMBRE 2021	Vº Bº el Jefe de la Demarcación
Firma: Juan José Valero Guerra		Firma: Ángel González Castiñeira

VÉRTICES POLIGONAL DEL DESLINDE			VÉRTICES POLIGONAL DE LA RIBERA DEL MAR		
Vértice	X	Y	Vértice	X	Y
M-24=H-15=R-1	417331.87	4066207.60	R-1=M-24	417331.87	4066207.60
M-25=H-14	417333.06	4066253.61	R-2	417343.52	4066231.53
M-26=H-13	417341.79	4066272.35	R-3	417372.54	4066270.06
M-27=H-12	417359.23	4066284.60	R-4	417391.93	4066292.64
M-28=R-5	417442.79	4066339.54	R-5=H-28	417442.79	4066339.54
M-29	417526.21	4066394.68			
M-30	417609.76	4066449.63			
M-31=H-11	417655.87	4066479.62			
M-32	417686.45	4066497.82			
M-33	417740.74	4066521.63			
M-34	417784.73	4066532.86			
M-35	417837.17	4066538.69			

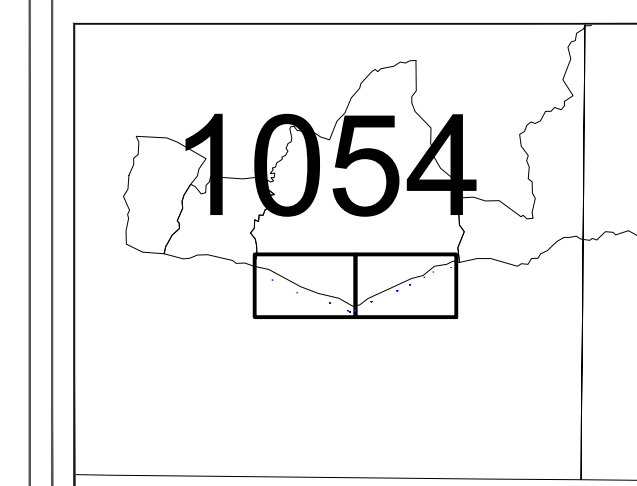
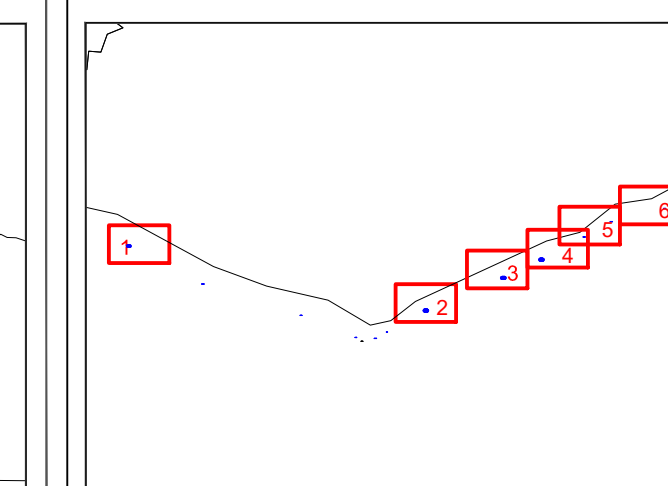
INFORMACIÓN CARTOGRÁFICA

SISTEMA GEODÉSICO DE REFERENCIA: ETR89
SISTEMA DE REPRESENTACIÓN CARTOGRÁFICA U.T.M. - HUSO 30 N
ORIGEN DE ALTITUDES: NIVEL MEDIO DEL MAR EN ALICANTE
COORDENADAS U.T.M. ETR89 EN MARCO DE HOJA

VUELO FOTOGRAMÉTRICO REALIZADO EN AGOSTO DE 2017
AEROTRANGULACIÓN PROPIA DE ESTE LEVANTAMIENTO
APOYO DE CAMPO REALIZADO EN ENERO/MAYO DE 2018
RESTITUCIÓN Y EDICIÓN REALIZADO EN SEPT/2017-MARZO 2018

SIGNOS CONVENCIONALES PARTICULARES

—	LÍNEA DE AGUA	—	LÍNEA DE OTROS DESLINDES	⊙	HTOS DESLINDE
—	POLIGONAL DEL DESLINDE DEL D.P.M.T.	—	LÍMITE DE PARCELAS COLINDANTES	⊙	S.U. SUELO URBANO
—	LÍNEA DE RIBERA DEL MAR	—	LÍMITE DE PARCELAS COLINDANTES	⊙	S.U. SUELO NO URBANIZABLE
—	LÍMITE SERVIDUMBRE DE TRANSITO	—	LÍMITE DE TÉRMINO MUNICIPAL	⊙	S.U.P. SUELO URBANIZABLE PROGRAMADO
—	LÍMITE SERVIDUMBRE DE PROTECCIÓN	—	LÍMITE DE PROVINCIA	⊙	S.U.N.P. SUELO URBANIZABLE NO PROGRAMADO

NOTA: SI COINCIDE LA POLIGONAL DEL DESLINDE DE DPMT CON LA LÍNEA DE R.M. SÓLO SE GRAFICA LA PRIMERA

SIGNOS CONVENCIONALES GENERALES

•	ÁRBOL / PALMERA	•	POSTE MADERA / POSTE METÁLICO / ANTENA
•	Boca HIDROGRÁFICA / CASCADA / SFÓN / SUMIDERO	•	PUNTO MAP / PUNTO NIVELACIÓN
•	FUENTE / SURGENCIA	•	VÉRTICE REGENTE / REGIONAL / ROI
•	BILDÓN / CABINA TELEFÓNICA / BANCO	•	VÉRTICE TOPOGRÁFICO / PUNTO DE APOYO
•	CONTENEDOR / SOLARDO / BARBONAL		
•	FAROLA / SEMAFOR / POZO REGISTRADO		

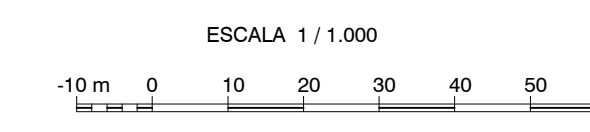

EQUIDISTANCIA CURVAS DE NIVEL 1m

ASISTENCIA TÉCNICA:

Tragsatec

Término Municipal de Torrox

Término Municipal de Nerja

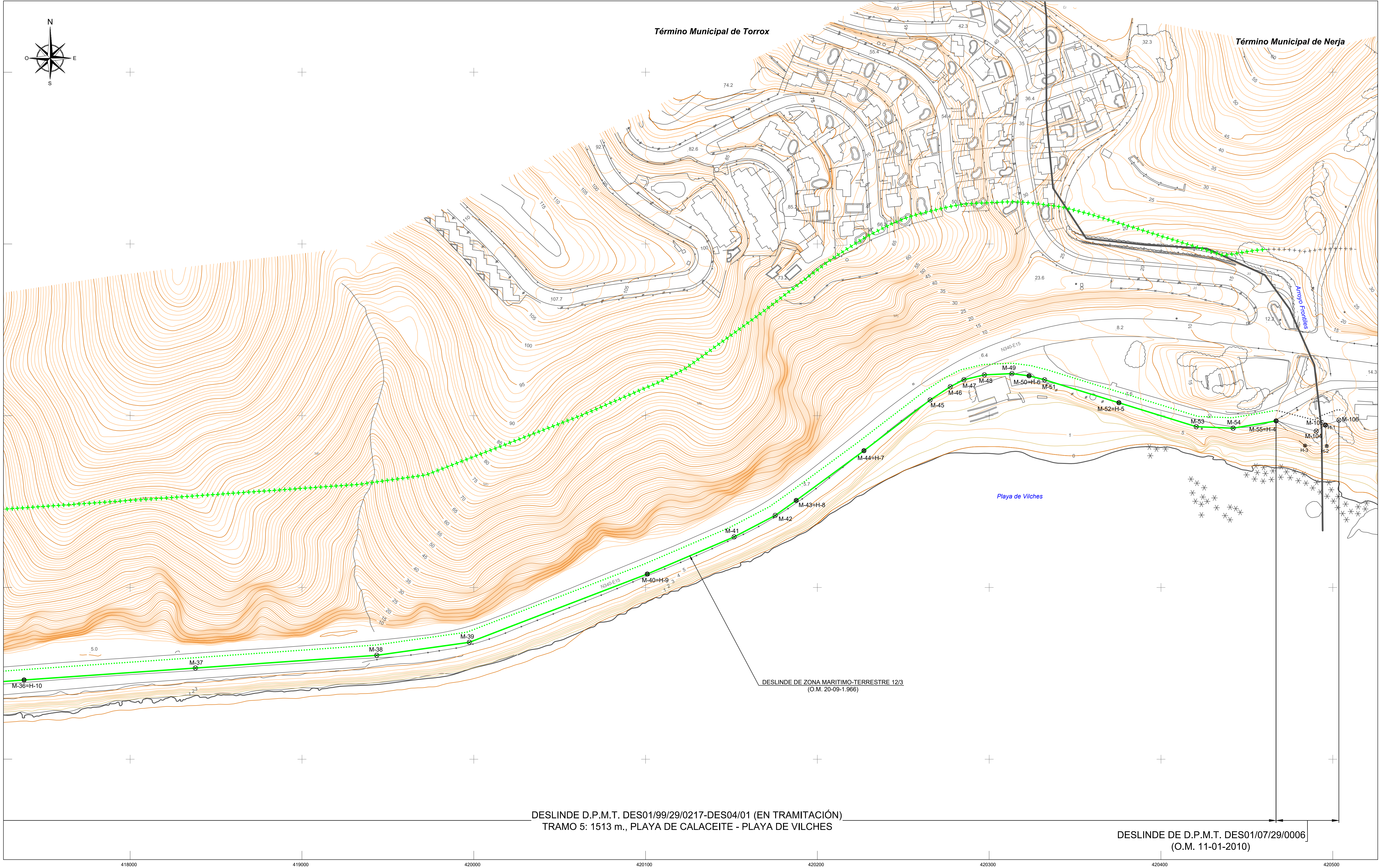

DESLINDE D.P.M.T. DES01/99/29/0217-DES04/01 (EN TRAMITACIÓN)
 TRAMO 5: 1513 m., PLAYA DE CALACEITE - PLAYA DE VILCHES

DESLINDE DE D.P.M.T. DES01/07/29/0006
 (O.M. 11-01-2010)

MINISTERIO PARA LA TRANSICIÓN ECOLÓGICA Y EL RETO DEMOGRÁFICO
 DIRECCIÓN GENERAL DE LA COSTA Y EL MAR
 Demarcación de Costas en Andalucía-Mediterráneo (Málaga)
 SERVICIO DE GESTIÓN DEL DOMINIO PÚBLICO
 DESLINDE DEL DOMINIO PÚBLICO MARÍTIMO-TERRESTRE
 Cinco tramos: entre la C/ Axarquía de "El Morche" y el límite con el T.M. de Nerja.
 TÉRMINO MUNICIPAL: TORROX

PLANO Nº 2	HOJA Nº 6 de 6	PLANO PROYECTA DE RECTIFICACIÓN DE DESLINDE	REFERENCIA ANTIGUA DES01/99/29/0217 DES01/99/29/0217 DES01/99/29/0217	REFERENCIA DES01/99/29/0217-DES04/01
------------	----------------	---	---	--------------------------------------

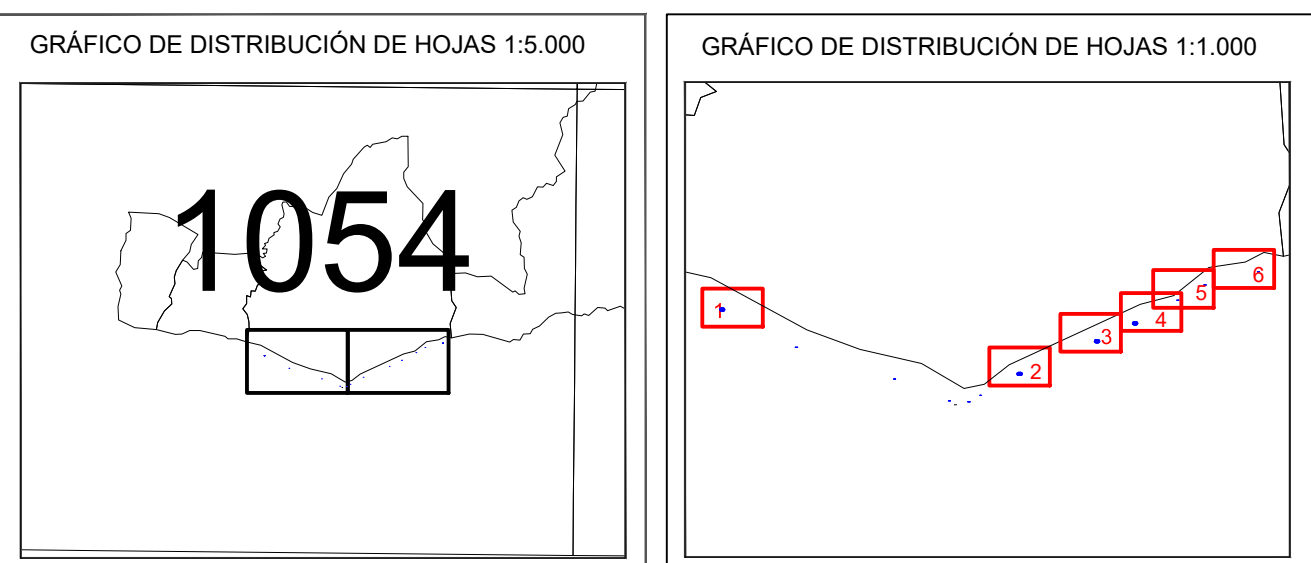

EXAMINADO Y CONFORME
 El Jefe de Servicio: Juan José Valero Guerra
 FECHA: DICIEMBRE 2021
 Vº Bº el Jefe de la Demarcación: Ángel González Castañeira
 Firma: Ángel González Castañeira

VÉRTICES POLIGONAL DEL DESLINDE			VÉRTICES POLIGONAL DE LA RIBERA DEL MAR		
Vértice	X	Y	Vértice	X	Y
M-36=H-10	417938.21	4066546.14			
M-37	418037.97	4066553.09			
M-38	418143.49	4066560.49			
M-39	418197.43	4066568.07			
M-40=H-9	418300.98	4066607.82			
M-41	418351.55	4066629.47			
M-42	418375.42	4066641.94			
M-43=H-8	418387.68	4066650.64			
M-44=H-7	418427.08	4066679.59			
M-45	418465.59	4066709.16			
M-46	418477.38	4066716.89			
M-47	418485.3	4066720.95			
M-48	418497.21	4066723.80			
M-49	418513.22	4066724.52			
M-50=H-6	418523.21	4066723.22			
M-51	418532.25	4066720.91			
M-52=H-5	418575.49	4066707.54			
M-53	418620.55	4066693.60			
M-54	418642.01	4066692.74			
M-55=H-4	418666.96	4066696.98			

INFORMACIÓN CARTOGRÁFICA SISTEMA GEODÉSICO DE REFERENCIA: ETR89M SISTEMA DE REPRESENTACIÓN CARTOGRÁFICA: U.T.M. - HUSO 30 N ORIGEN DE ALTITUDES: NIVEL MEDIO DEL MAR EN ALICANTE COORDENADAS U.T.M. ETR89M EN MARCO DE HSJA VUELO FOTOGRAMÉTRICO REALIZADO EN AGOSTO DE 2017 AEROTRANGULACIÓN PROPIA DE ESTE LEVANTAMIENTO APORTE DE CAMPO REALIZADO EN ENERO/MAYO DE 2018 RESTITUCIÓN Y EDICIÓN REALIZADO EN SEPT 2017/MARZO 2018	SIGNOS CONVENCIONALES PARTICULARES LÍNEA DE AGUA POLIGONAL DEL DESLINDE DEL D.P.M.T. LÍNEA DE RIBERA DEL MAR LÍMITE SERVIDUMBRE DE TRANSITO LÍMITE SERVIDUMBRE DE PROTECCIÓN LÍNEA DE OTROS DESLINDES LÍMITE DE PARCELAS COLINDANTES TERRENO MARCADOS POR FUERA DEMARCACIÓN LÍMITE DE TÉRMINO MUNICIPAL LÍMITE DE PROVINCIA HTOS DESLINDE S.U. SUELO URBANO S.N.U. SUELO NO URBANIZABLE S.L.U.P. SUELO URBANIZABLE PROGRAMADO S.L.U.N.P. SUELO URBANIZABLE NO PROGRAMADO NOTA: SI COINCIDE LA POLIGONAL DEL DESLINDE DE DPMY CON LA LÍNEA DE R.M. SÓLO SE GRAFICA LA PRIMERA.	SIGNOS CONVENCIONALES GENERALES ÁRBOL / PALMERA BOCA HIDROGRÁFICA / CASCADA / SIFÓN / SUMIDERO CAPTACIÓN / POZO FUENTE / SURGENCIA BUZÓN / CABINA TELEFÓNICA / BANCO CONTENEDOR / BOLLARDO / BORNAL FAROLA / SEMÁFORO / POZO REGISTRO POSTE MADERA / POSTE METÁLICO / ANTENA PUNTO NAP / PUNTO NIVELACIÓN VÉRTICE REGENTE / REGIONAL / RCI VÉRTICE TOPOGRÁFICO / PUNTO DE APOYO	ESCALA 1 / 1.000 EQUIDISTANCIA CURVAS DE NIVEL 1m ASISTENCIA TÉCNICA:
---	--	---	---



PLANO Nº 3	HOJA Nº 1 de 6	PLANO: PROPUESTA DE RECTIFICACIÓN DE DESLINDE	REFERENCIA ANTIGUA DES01/99/29/0217 / DES01/99/29/0217	REFERENCIA DES01/99/29/0217-DES04/01
---------------	-------------------	---	---	---

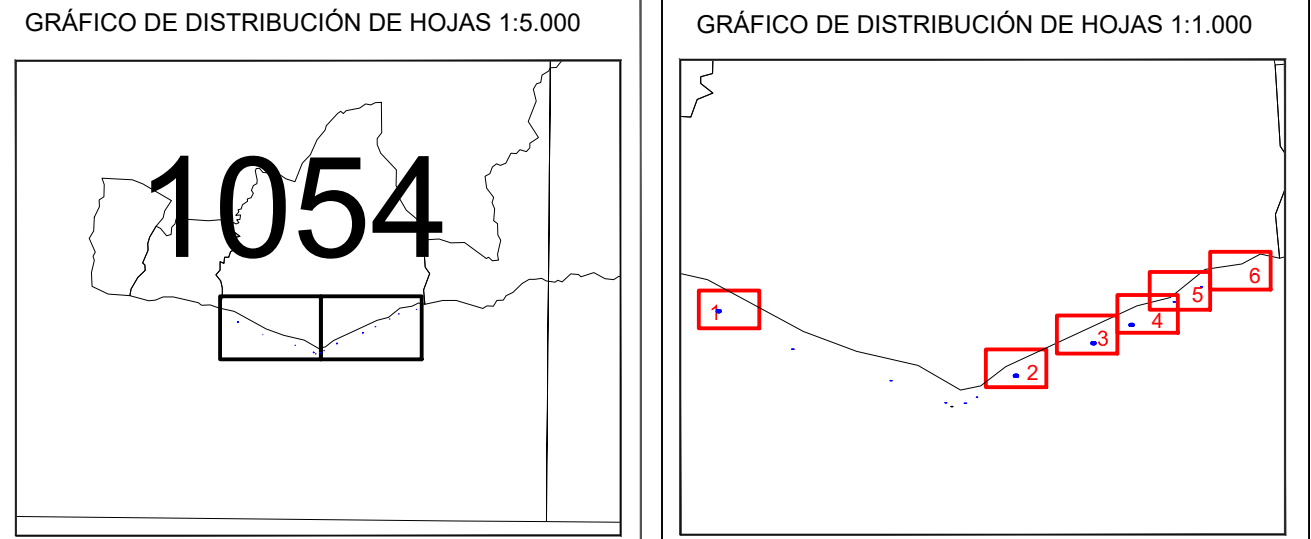

EXAMINADO Y CONFORME

El Jefe de Servicio: Juan José Valero Guerra

FECHA: DICIEMBRE 2021

Vº Bº el Jefe de la Demarcación: Ángel González Castañeira

Firma: Juan José Valero Guerra

Firma: Ángel González Castañeira

VÉRTICES POLIGONAL DEL DESLINDE			VÉRTICES POLIGONAL DE LA RIBERA DEL MAR		
Vértice	X	Y	Vértice	X	Y
M-16=M-1	411302.98	4066324.05	R-1	411301.22	4066319.42
M-2=H-11	411317.08	4066320.96	R-2	411371.63	4066292.70
M-3=H-12	411323.18	4066318.76	R-3	411380.32	4066288.58
M-4=H-13	411349.96	4066306.46	R-4	411392.84	4066276.21
M-5=H-14	411389.14	4066290.82	R-5	411447.32	4066253.24
M-6=H-15	411412.38	4066282.85	R-6	411504.13	4066229.65
M-7=H-16	411428.70	4066275.03	R-7	411505.50	4066227.31
M-8=H-17	411457.86	4066263.56	R-8	411504.18	4066224.35
M-9=H-18	411496.09	4066249.42	R-9	411714.30	4066136.23
M-10=H-19	411536.67	4066232.76	R-10	411719.35	4066149.87
M-11=H-20	411563.17	4066228.49	R-11=M-16	411722.57	4066161.87
M-12=H-21	411592.66	4066212.52			
M-13=H-22	411638.65	4066192.96			
M-14=H-23	411665.72	4066183.08			
M-15=H-24	411689.97	4066175.76			
M-16=H-25=R-11	411722.57	4066161.87			
M-17=H-26	411748.71	4066147.19			
M-18=H-27	411779.77	4066129.36			
M-19=H-28	411811.10	4066111.81			
M-20=M-35	411807.18	4066103.53			

INFORMACIÓN CARTOGRÁFICA

SISTEMA GEODÉSICO DE REFERENCIA: ETRS89
SISTEMA DE REPRESENTACIÓN CARTOGRÁFICA: U.T.M. - HUSO 30 N
ORIGEN DE ALTITUDES: NIVEL MEDIO DEL MAR EN ALCANTAR
COORDENADAS U.T.M.: ETRS89 EN MARCO DE HOJA

VUELO FOTOGRAMÉTRICO REALIZADO EN AGOSTO DE 2017
AEROTRANGULACIÓN PROPIA DE ESTE LEVANTAMIENTO
APOYO DE CAMPO REALIZADO EN ENERO/MAYO DE 2018
RESTITUCIÓN Y EDICIÓN REALIZADO EN SEPT 2017-MARZO 2018

SIGNOS CONVENCIONALES PARTICULARES

- LÍNEA DE AGUA
- POLIGONAL DEL DESLINDE DEL D.P.M.T.
- LÍNEA DE RIBERA DEL MAR
- LÍMITE SERVIDUMBRE DE TRANSITO
- LÍMITE SERVIDUMBRE DE PROTECCIÓN
- LÍNEA DE OTROS DESLINDES
- LÍMITE DE PARCELAS COLINDANTES
- SERVIDUMBRE ANTIARRASTRO Y/O FRENADO DE ERUCCIONES
- LÍMITE DE TÉRMINO MUNICIPAL
- LÍMITE DE PROVINCIA
- S.U. SUELO URBANO
- S.N.U. SUELO NO URBANIZABLE
- S.U.P. SUELO URBANIZABLE PROGRAMADO
- S.U.N.P. SUELO URBANIZABLE NO PROGRAMADO
- HTOS DESLINDE
- SUELO URBANO
- SUELO URBANIZABLE PROGRAMADO
- SUELO URBANIZABLE NO PROGRAMADO

SIGNOS CONVENCIONALES GENERALES

- ÁRBOL / PALMERA
- BOCA HIDROGRÁFICA / CASCADA / SIÓN / SUMIDERO
- CAPTACIÓN / POZO
- FUENTE / SURGENCIA
- BILÚO / CABINA TELEFÓNICA / BANCO
- CONTENIDOR / BOLLARDO / BARRIOCAL
- FAROLA / SEMÁFORO / POZO REGISTRO
- POSTE MADERA / POSTE METÁLICO / ANTENA
- PUNTO NAP / PUNTO NIVELACIÓN
- VÉRTICE REGENTE / REGIONAL / ROI
- VÉRTICE TOPOGRÁFICO / PUNTO DE APOYO

ESCALA 1 / 1.000

EQUIDISTANCIA CURVAS DE NIVEL 1m

ASISTENCIA TÉCNICA:
Tragsatec



Término Municipal de Torrox

MINISTERIO PARA LA TRANSICIÓN ECOLÓGICA Y EL RETO DEMOGRÁFICO
 DIRECCIÓN GENERAL DE LA COSTA Y EL MAR
 Demarcación de Costas en Andalucía-Mediterráneo (Málaga)
 SERVICIO DE GESTIÓN DEL DOMINIO PÚBLICO
 DESLINDE DEL DOMINIO PÚBLICO MARÍTIMO-TERRESTRE
 Cinco tramos: entre la C/ Axarquía de "El Morche" y el límite con el T.M. de Nerja.
 TÉRMINO MUNICIPAL: TORROX

PLANO Nº 3	HOJA Nº 2 de 6	PLANO: PROPUESTA DE RECTIFICACIÓN DE DESLINDE	REFERENCIA ANTIGUA DES01/99/29/0217 DES01/99/29/0217	REFERENCIA DES01/99/29/0217-DES04/01
---------------	-------------------	---	--	---

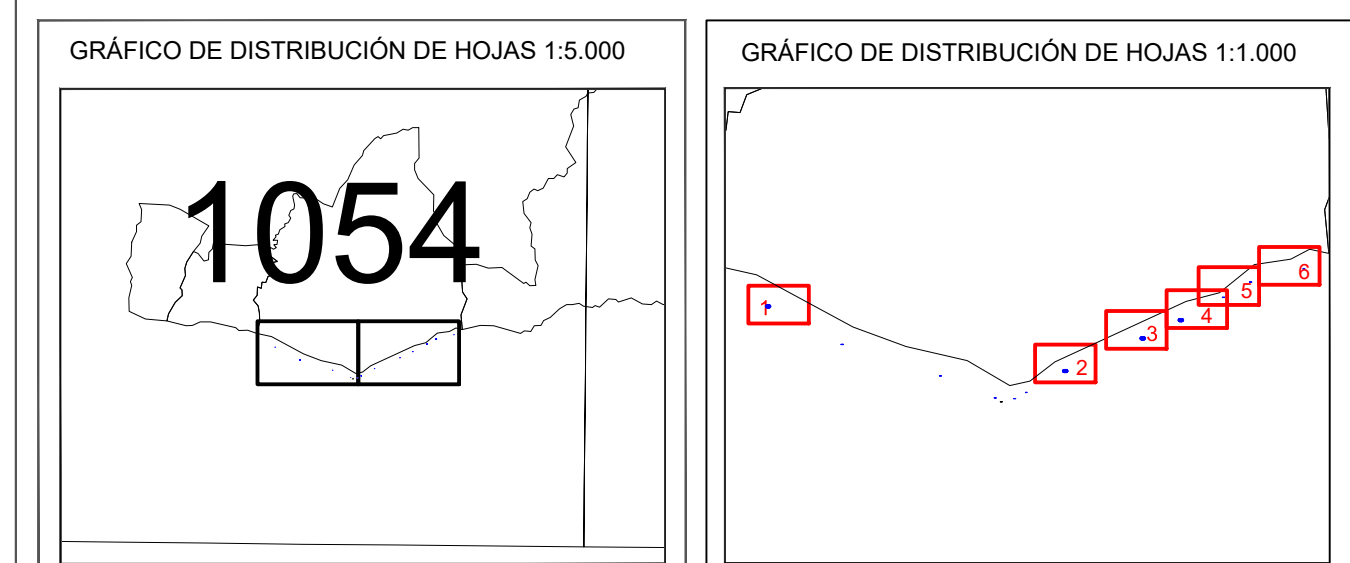

EXAMINADO Y CONFORME
 El Jefe de Servicio: Juan José Valero Guerra
 FECHA: DICIEMBRE 2021
 Vº Bº el Jefe de la Demarcación: Ángel González Castañeira
 Firma: Juan José Valero Guerra
 Firma: Ángel González Castañeira

VÉRTICES POLIGONAL DEL DESLINDE			VÉRTICES POLIGONAL DE LA RIBERA DEL MAR		
Vértice	X	Y	Vértice	X	Y
M-19=M-1=H-9	415129.15	4065299.50			
M-2=H-8	415162.37	4065312.81			
M-3=H-7	415255.47	4065341.89			
M-4=H-6	415308.83	4065357.29			
M-5=H-5	415354.30	4065374.54			
M-6=H-4	415396.06	4065394.13			
M-7=H-3	415414.61	4065393.28			
M-8=H-2	415497.52	4065429.30			
M-9=M-1=H-1	415544.79	4065450.00			

INFORMACIÓN CARTOGRÁFICA SISTEMA GEODÉSICO DE REFERENCIA: ETRS89 SISTEMA DE REPRESENTACIÓN CARTOGRÁFICA: U.T.M. - HUSO 30 N ORIGEN DE ALTITUDES: NIVEL MEDIO DEL MAR EN ALICANTE COORDENADAS U.T.M. ETRS89 EN MARCO DE HOJA VUELO FOTOGRAMÉTRICO REALIZADO EN AGOSTO DE 2017 AEROTRANGLACIÓN PROPIA DE ESTE LEVANTAMIENTO APOYO DE CAMPO REALIZADO EN ENERO/MAYO DE 2018 RESTITUCIÓN Y EDICIÓN REALIZADO EN SEPT 2017-MARZO 2018	SIGNOS CONVENCIONALES PARTICULARES LÍNEA DE AGUA POLIGONAL DEL DESLINDE DEL D.P.M.T. LÍNEA DE RIBERA DEL MAR LÍMITE SERVIDUMBRE DE TRÁNSITO LÍMITE SERVIDUMBRE DE PROTECCIÓN LÍNEA DE OTROS DESLINDES LÍMITE DE PARCELAS COLINDANTES TERMINOS MEDIANEROS Y DE HOJAS DESESTACION LÍMITE DE TÉRMINO MUNICIPAL LÍMITE DE PROVINCIA HITOS DESLINDE S.U. SUELO URBANO S.N.U. SUELO NO URBANIZABLE S.U.P. SUELO URBANIZABLE PROGRAMADO S.U.N.P. SUELO URBANIZABLE NO PROGRAMADO NOTA: SI COINCIDE LA POLIGONAL DEL DESLINDE DE D.P.M.T CON LA LÍNEA DE R.M. SÓLO SE GRABARÁ LA PRIMERA	SIGNOS CONVENCIONALES GENERALES ÁRBOL / PALMERA BOCA HIDROGRÁFICA / CASACA / SIFÓN / SUMIDERO CAPTACIÓN / POZO FUENTE / SURGENCIA BUZÓN / CABINA TELEFÓNICA / BANCO CONTENEDOR / BOLSADO / IMBORNAL FAROLA / SEMÁFORO / POZO REGISTRO POSTE MADERA / POSTE METÁLICO / ANTENA PUNTO NIVELACIÓN VÉRTICE REGENTE / REGIONAL / ROI VÉRTICE TOPOGRÁFICO / PUNTO DE APOYO	ESCALA 1 / 1.000 EQUIDISTANCIA CURVAS DE NIVEL 1m ASISTENCIA TÉCNICA:
---	---	---	---



PLANO Nº 3	HOJA Nº 3 de 6	PLANO: PROPUESTA DE RECTIFICACIÓN DE DESLINDE	REFERENCIA ANTIGUA DES01/99/29/0217 DES01/99/29/0215 DES01/99/29/0201	REFERENCIA DES01/99/29/0217-DES04/01
---------------	-------------------	---	--	---

GRÁFICO DE DISTRIBUCIÓN DE HOJAS 1:5.000 GRÁFICO DE DISTRIBUCIÓN DE HOJAS 1:1.000

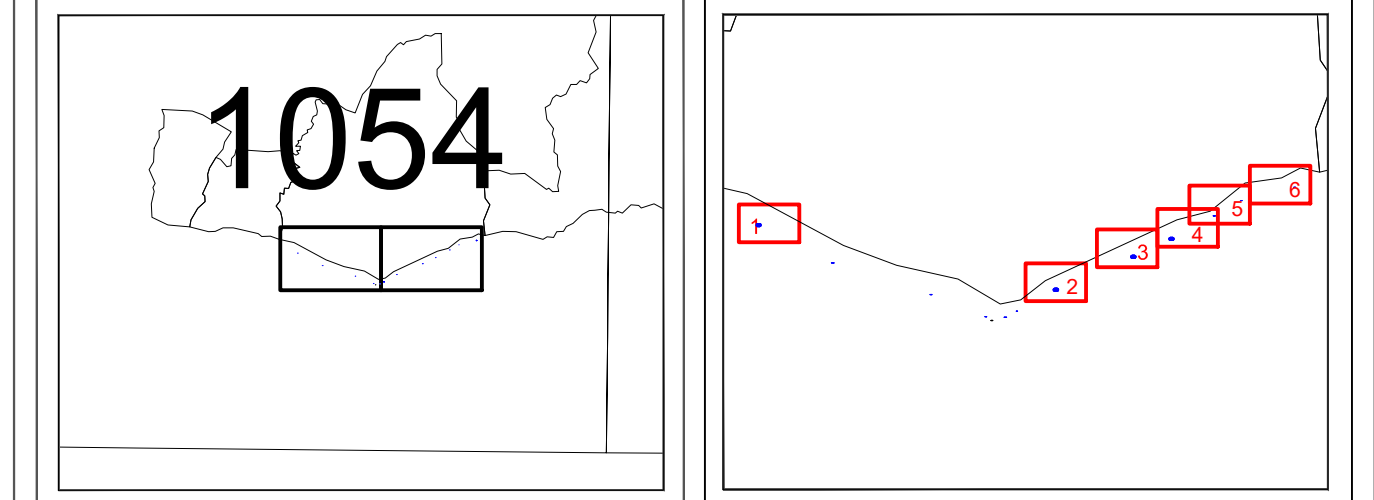

El Jefe de Servicio EXAMINADO Y CONFORME Vº Bº el Jefe de la Demarcación
Firma: Juan José Valero Guerra FECHA: DICIEMBRE 2021 Firma: Angel González Castañeira

VÉRTICES POLIGONAL DEL DESLINDE			VÉRTICES POLIGONAL DE LA RIBERA DEL MAR		
Vértice	X	Y	Vértice	X	Y
M-1=M-15=H-28	416307.84	4065778.89			
M-2	416348.34	4065798.04			
M-3	416407.38	4065823.85			
M-4	416414.38	4065826.64			
M-5=H-27	416430.40	4065832.34			
M-6=H-26	416534.03	4065862.73			
M-7=H-25	416554.19	4065865.42			

<p>INFORMACIÓN CARTOGRÁFICA</p> <p>SISTEMA GEOGRÁFICO DE REFERENCIA: ETR989 SISTEMA DE REPRESENTACIÓN CARTOGRÁFICA: U.T.M. - HUSO 30 N ORIGEN DE ALTITUDES: NIVEL MEDIO DEL MAR EN ALICANTE COORDENADAS U.T.M. ETR989 EN MARCO DE HOJA</p> <p>VUELO FOTOGRAMÉTRICO REALIZADO EN AGOSTO DE 2017 AEROTRANSLACIÓN PROPIA DE ESTE LEVANTAMIENTO APOYO DE CAMPO REALIZADO EN ENERO-MAYO DE 2018 RESTITUCIÓN Y EDICIÓN REALIZADO EN SEPT-2017-MARZO 2018</p>	<p>SIGNOS CONVENCIONALES PARTICULARES</p> <p>— LINEA DE AGUA — POLIGONAL DEL DESLINDE DEL D.P.M.T. — LINEA DE RIBERA DEL MAR - - - LÍMITE SERVIDUMBRE DE TRANSITO +++++ LÍMITE SERVIDUMBRE DE PROTECCIÓN</p> <p>— LINEA DE OTROS DESLINDES — LÍMITE DE PARCELAS COLINDANTES — LÍMITE DE TERMINO MUNICIPAL — LÍMITE DE PROVINCIA</p> <p>● HITOS DESLINDE S.U. SUELO URBANO S.N.U. SUELO NO URBANIZABLE S.U.P. SUELO URBANIZABLE PROGRAMADO S.U.N.P. SUELO URBANIZABLE NO PROGRAMADO</p> <p>NOTA: SI COINCIDE LA POLIGONAL DEL DESLINDE DE DPMT CON LA LINEA DE R.M. SOLO SE GRAFICA LA PRIMERA</p>	<p>SIGNOS CONVENCIONALES GENERALES</p> <p>● ÁRBOL / PALMERA ● BOCAL HIDROGRÁFICA / CASCADA / SFÓN / SUMIDERO ● CAPTACIÓN / POZO</p> <p>● FUENTE / SURGENCIA ● BUZÓN / CABINA TELEFÓNICA / BANCO ● CONTENEDOR / BOLORO / AMBORNAL ● FAROLA / SEMÁFORO / POZO REGISTRO</p> <p>● POSTE MADERA / POSTE METALICO / ANTENA ● PUNTO NÁP / PUNTO NIVELACIÓN ● VÉRTICE REGENTE / REGIONAL / ROI ● VÉRTICE TOPOGRÁFICO / PUNTO DE APOYO</p>	<p>ESCALA 1 / 1.000</p> <p>EQUIDISTANCIA CURVAS DE NIVEL 1m</p> <p>ASISTENCIA TÉCNICA: Tragsatec</p>
---	--	--	--



MINISTERIO
PARA LA TRANSICIÓN ECOLÓGICA
Y EL RETO DEMOGRÁFICO

DIRECCIÓN GENERAL DE LA COSTA Y EL MAR
Demarcación de Costas en Andalucía-Mediterráneo
(Málaga)

SERVICIO DE GESTIÓN DEL DOMINIO PÚBLICO

DESLINDE DEL DOMINIO PÚBLICO MARÍTIMO-TERRESTRE

Cinco tramos: entre la C/ Axarquía de "El Morche" y el límite con el T.M. de Nerja.

TÉRMINO MUNICIPAL: TORROX

PLANO Nº 3	HOJA Nº 4 de 6	PLANO: PROPUESTA DE RECTIFICACIÓN DE DESLINDE	REFERENCIA ANTIGUA DES01/99/29/0217 DES01/99/29/0217	REFERENCIA DES01/99/29/0217-DES04/01
---------------	-------------------	---	--	---

GRÁFICO DE DISTRIBUCIÓN DE HOJAS 1:5.000



GRÁFICO DE DISTRIBUCIÓN DE HOJAS 1:1.000



EXAMINADO Y CONFORME
El Jefe de Servicio
FECHA:
DICIEMBRE 2021
Vº Bº el Jefe de la
Demarcación

Firma: Juan José Valero Guerra

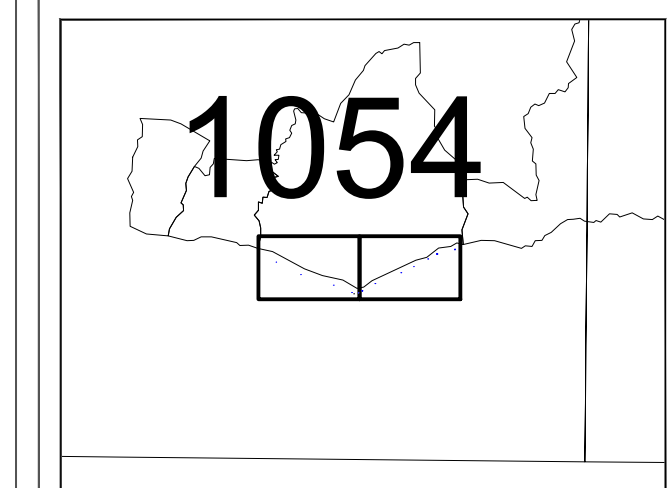
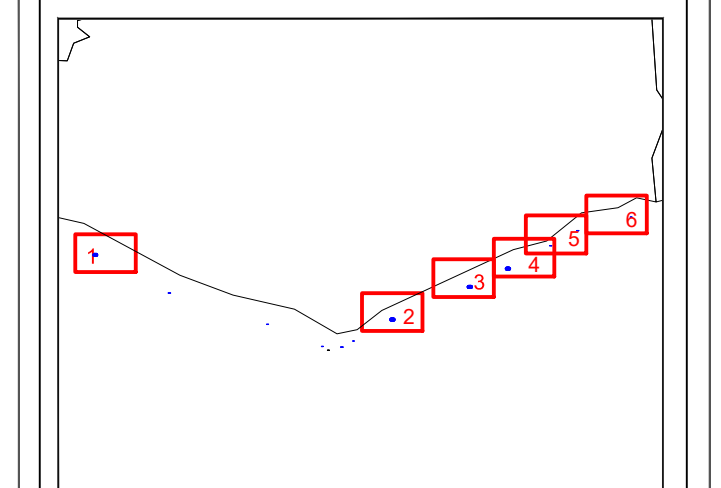
Firma: Ángel González Castieira

VÉRTICES POLIGONAL DEL DESLINDE			VÉRTICES POLIGONAL DE LA RIBERA DEL MAR		
Vértice	X	Y	Vértice	X	Y
M-1	416784.45	4065999.34			
M-2	416791.13	4066006.25			
M-3	416827.26	4066025.33			
M-4	416852.13	4066035.40			
M-5	416867.61	4066040.09			
M-6	416942.22	4066055.38			
M-7	416971.30	4066062.61			
M-8=H-20	416996.94	4066069.82			
M-9	417036.49	4066083.22			
M-10	417076.11	4066101.18			
M-11	417095.12	4066108.94			
M-12=H-19	417116.18	4066115.56			
M-13	417145.15	4066121.70			
M-14	417175.28	4066125.23			
M-15	417210.13	4066128.66			
M-16	417223.28	4066130.98			
M-17=H-18	417238.03	4066134.48			
M-18	417265.85	4066144.50			
M-19	417280.09	4066152.39			
M-20	417287.17	4066158.10			
M-21	417294.71	4066167.16			
M-22=H-17	417297.54	4066172.66			
M-23	417324.54	4066186.15			

INFORMACIÓN CARTOGRÁFICA

SISTEMA GEOIDÉSICO DE REFERENCIA: ETR899
SISTEMA DE REPRESENTACIÓN CARTOGRÁFICA U.T.M. - HUSO 30 N
AEROTRANGULACIÓN PROPIA DE ESTE LEVANTAMIENTO
APOYO DE CAMPO REALIZADO EN ENERO/MAYO DE 2018
ORÍGEN DE ALTITUDES: NIVEL MEDIO DEL MAR EN ALCANTANE
COORDENADAS U.T.M. ETR899 EN MARCO DE HOJA
RESTITUCIÓN Y EDICIÓN REALIZADO EN SEPT 2017/MARZO 2018

SIGNOS CONVENCIONALES PARTICULARES

—	LÍNEA DE AGUA	—	LÍNEA DE OTROS DESLINDES	●	HITOS DESLINDE
—	POLIGONAL DEL DESLINDE DEL D.P.M.T.	—	LÍMITE DE PARCELAS COLINDANTES	●	S.U. SUELO URBANO
—	LÍNEA DE RIBERA DEL MAR	—	REINVENCIÓN DE PARCELAS CON SERVIDUMBRE	●	S.N.U. SUELO NO URBANIZABLE
—	LÍMITE SERVIDUMBRE DE TRANSITO	—	LÍMITE DE TÉRMINO MUNICIPAL	●	S.U.N.P. SUELO URBANIZABLE PROGRAMADO
—	LÍMITE SERVIDUMBRE DE PROTECCIÓN	—	LÍMITE DE PROVINCIA	●	S.U.N.P. SUELO URBANIZABLE NO PROGRAMADO

NOTA: SI COINCIDE LA POLIGONAL DEL DESLINDE DE D.P.M.T. CON LA LÍNEA DE R.M. SÓLO SE GRAFICA LA PRIMERA

SIGNOS CONVENCIONALES GENERALES

●	ÁRBOL / PALMERA	●	FUENTE / SURGENCIA	●	POSTE MADERA / POSTE METÁLICO / ANTENA
●	BOCA HIDROGRÁFICA / CASCADA / SIFÓN / SUMIDERO	●	BUZÓN / CÁBINA TELEFÓNICA / BANCO	●	PUNTO NAP / PUNTO NIVELACIÓN
●	CAPTACIÓN / POZO	●	CONTENEDOR / BOLLARDO / INBOYAL	●	VÉRTICE REGENTE / REGIONAL / RCI
		●	FAROLA / SEMAFORO / POZO REGISTRO	●	VÉRTICE TOPOGRÁFICO / PUNTO DE APOYO

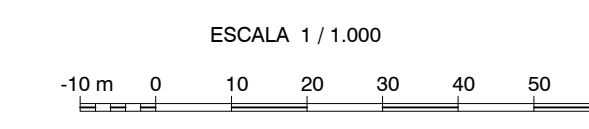

ASISTENCIA TÉCNICA:
Tragsatec



PLANO Nº	HOJA Nº	PLANO PROYECTO DE RECTIFICACIÓN DE DESLINDE	REFERENCIA ANTIGUA	REFERENCIA
3	5 de 6		DES01/99/29/0217-DES04/01	DES01/99/29/0217-DES04/01

GRÁFICO DE DISTRIBUCIÓN DE HOJAS 1:5.000 GRÁFICO DE DISTRIBUCIÓN DE HOJAS 1:1.000

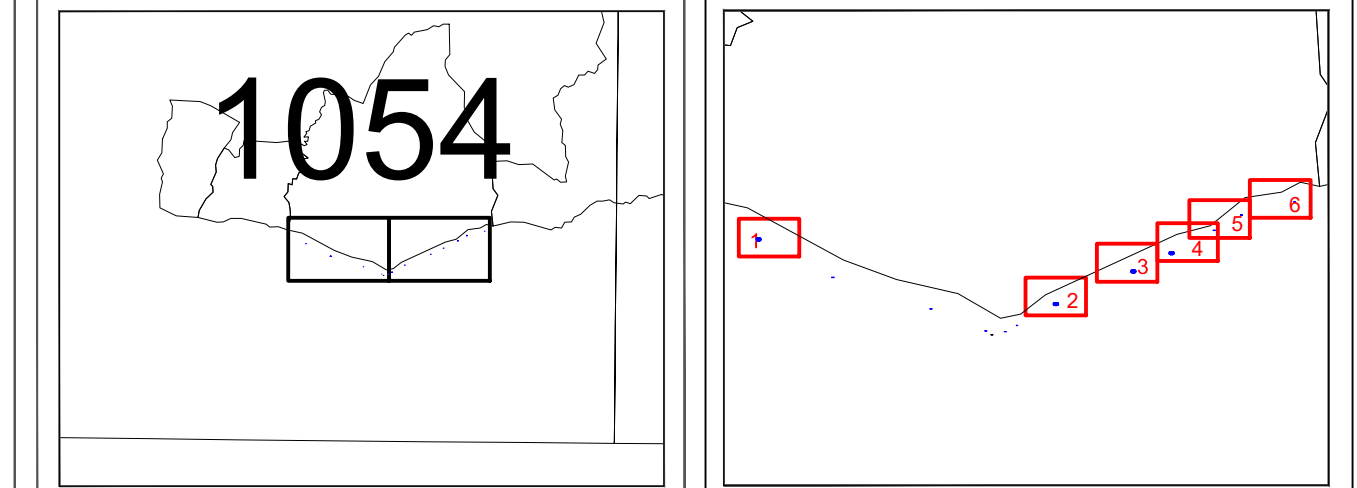

El Jefe de Servicio	EXAMINADO Y CONFORME FECHA: DICIEMBRE 2021	Vº Bº el Jefe de la Demarcación
Firma: Juan José Valero Guerra		Firma: Ángel González Castiñeira

VÉRTICES POLIGONAL DEL DESLINDE			VÉRTICES POLIGONAL DE LA RIBERA DEL MAR		
Vértice	X	Y	Vértice	X	Y
M-24=H-15=R-1	417331.87	4066207.60	R-1=M-24	417331.87	4066207.60
M-25=H-14	417333.06	4066253.61	R-2	417343.52	4066231.53
M-26=H-13	417341.79	4066272.35	R-3	417372.54	4066270.06
M-27=H-12	417359.23	4066294.60	R-4	417391.93	4066292.64
M-28=R-5	417442.79	4066339.54	R-5=H-28	417442.79	4066339.54
M-29	417526.21	4066394.68			
M-30	417609.76	4066449.63			
M-31=H-11	417655.87	4066479.62			
M-32	417686.45	4066497.82			
M-33	417740.74	4066521.63			
M-34	417784.73	4066532.86			
M-35	417837.17	4066538.69			

<p>INFORMACIÓN CARTOGRÁFICA</p> <p>SISTEMA GEODÉSICO DE REFERENCIA: ETRS89 SISTEMA DE REPRESENTACIÓN CARTOGRÁFICA U.T.M. - HUSO 30 N ORIGEN DE ALTITUDES: NIVEL MEDIO DEL MAR EN ALCANTRE COORDENADAS U.T.M. ETRS89 EN MARCO DE HOJA</p> <p>VUELO FOTOGRAFÉMICO REALIZADO EN AGOSTO DE 2017 AEROTRANGULACIÓN PROPIA DE ESTE LEVANTAMIENTO APOYO DE CAMPO REALIZADO EN ENERO/MAYO DE 2018 RESTITUCIÓN Y EDICIÓN REALIZADO EN SEPT 2017/MARZO 2018</p>	<p>SIGNOS CONVENCIONALES PARTICULARES</p> <p>— LÍNEA DE AGUA — POLIGONAL DEL DESLINDE DEL D.P.M.T. — LÍNEA DE RIBERA DEL MAR — LÍMITE SERVIDUMBRE DE TRANSITO — LÍMITE SERVIDUMBRE DE PROTECCIÓN</p> <p>— LÍNEA DE OTROS DESLINDES — LÍMITE DE PARCELAS COLINDANTES — LÍMITE DE TÉRMINO MUNICIPAL — LÍMITE DE PROVINCIA</p> <p>⊙ HITOS DESLINDE S.U. SUELO URBANO S.N.U. SUELO NO URBANIZABLE S.U.P. SUELO URBANIZABLE PROGRAMADO S.U.N.P. SUELO URBANIZABLE NO PROGRAMADO</p> <p>NOTA: SI COINCIDE LA POLIGONAL DEL DESLINDE DE D.P.M.T. CON LA LÍNEA DE R.M. SOLO SE GRAFICA LA PRIMERA</p>	<p>SIGNOS CONVENCIONALES GENERALES</p> <p>● ÁRBOL / PALMERA ● BOCA MICROGRÁFICA / CASCADA / SFÓN / SUMIDERO ● CAPTACIÓN / POZO</p> <p>● FUENTE / SURGENCIA ● BUZÓN / CABINA TELEFÓNICA / BANCO ● CONTENEDOR / SOLARDO / IMBORNAL ● FAROLA / SEMAFOR / POZO REGISTRADO</p> <p>● POSTE MADERA / POSTE METÁLICO / ANTENA ● PUNTO NAF / PUNTO NIVELACIÓN ● VÉRTICE REGENTE / REGIONAL / PDI ● VÉRTICE TOPOGRÁFICO / PUNTO DE APOYO</p>	<p>ESCALA 1 / 1.000</p> <p>EQUIDISTANCIA CURVAS DE NIVEL 1m</p> <p>ASISTENCIA TÉCNICA: Tragsatec</p>
---	--	---	--



PLANO Nº 3	HOJA Nº 6 de 6	PLANO: PROPUESTA DE RECTIFICACIÓN DE DESLINDE	REFERENCIA ANTIGUA DES01/99/29/0211 DES01/99/29/0217 DES01/99/29/0215	REFERENCIA DES01/99/29/0217-DES04/01
---------------	-------------------	---	--	---

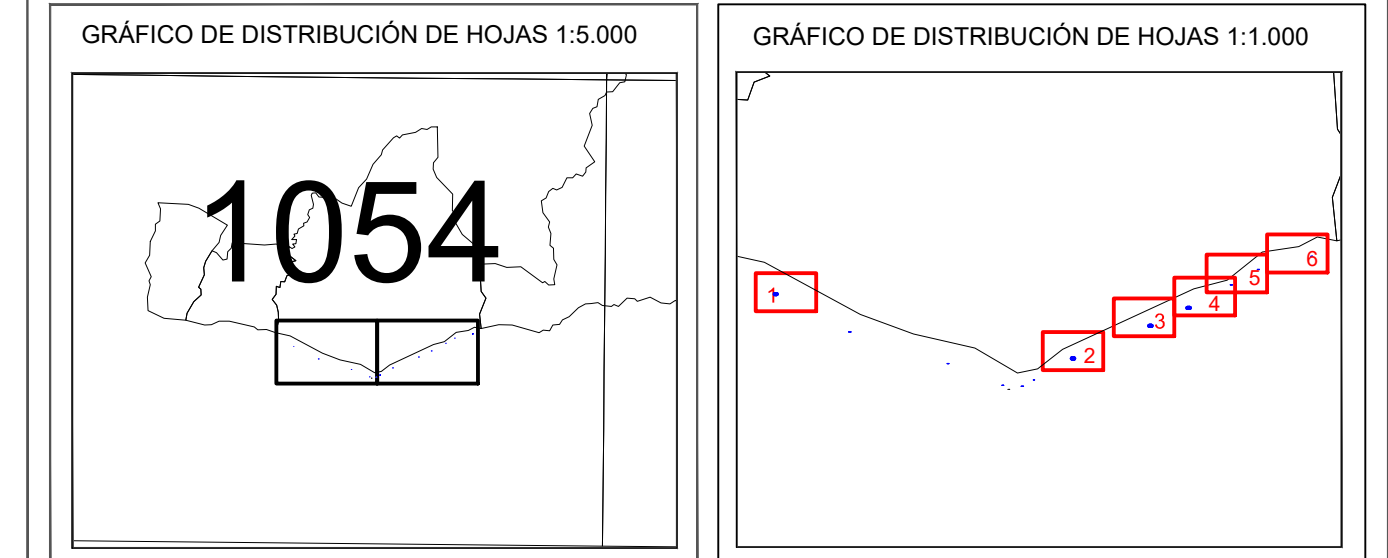

EXAMINADO Y CONFORME

El Jefe de Servicio: Juan José Valero Guerra
FECHA: DICIEMBRE 2021
Vº Bº el Jefe de la Demarcación: Ángel González Castañeira

VÉRTICES POLIGONAL DEL DESLINDE			VÉRTICES POLIGONAL DE LA RIBERA DEL MAR		
Vértice	X	Y	Vértice	X	Y
M-36=H-10	417938.21	4066546.14			
M-37	418037.97	4066553.09			
M-38	418143.49	4066560.49			
M-39	418197.43	4066568.07			
M-40=H-9	418300.98	4066607.82			
M-41	418351.55	4066629.47			
M-42	418375.42	4066641.94			
M-43=H-8	418387.68	4066650.64			
M-44=H-7	418427.08	4066679.59			
M-45	418465.59	4066709.16			
M-46	418477.38	4066716.89			
M-47	418485.3	4066720.95			
M-48	418497.21	4066723.80			
M-49	418513.22	4066724.52			
M-50=H-6	418523.21	4066723.22			
M-51	418532.25	4066720.91			
M-52=H-5	418575.49	4066707.54			
M-53	418620.55	4066693.60			
M-54	418642.01	4066692.74			
M-55=H-4	418666.96	4066696.98			

INFORMACIÓN CARTOGRÁFICA

SISTEMA GEODÉSICO DE REFERENCIA: ETR89m
SISTEMA DE REPRESENTACIÓN CARTOGRÁFICA: U.T.M. - HUSO 30 N
ORIGEN DE ALTITUDES: NIVEL MEDIO DEL MAR EN ALCANTE
COORDENADAS U.T.M. ETR89m EN MARCO DE HOJA

VUELO FOTOGRAMÉTRICO REALIZADO EN AGOSTO DE 2017
AEROTRANSLACIÓN PROPIA DE ESTE LEVANTAMIENTO
APOYO DE CAMPO REALIZADO EN ENERO/MAYO DE 2016
RESTITUCIÓN Y EDICIÓN REALIZADO EN SEPT 2017-MARZO 2018

SIGNOS CONVENCIONALES PARTICULARES

- LÍNEA DE AGUA
- POLIGONAL DEL DESLINDE DEL D.P.M.T.
- LÍNEA DE RIBERA DEL MAR
- LÍMITE SERVIDUMBRE DE TRANSITO
- LÍMITE SERVIDUMBRE DE PROTECCIÓN
- LÍNEA DE OTROS DESLINDES
- LÍMITE DE PARCELAS COLINDANTES
- TERRAZAS BARRERAS Y DE POSIBLE REAFECTACIÓN
- LÍMITE DE TÉRMINO MUNICIPAL
- LÍMITE DE PROVINCIA
- HTOS DESLINDE
- S.U. SUELO URBANO
- S.N.U. SUELO NO URBANIZABLE
- S.U.P. SUELO URBANIZABLE PROGRAMADO
- S.U.N.P. SUELO URBANIZABLE NO PROGRAMADO

SIGNOS CONVENCIONALES GENERALES

- ÁRBOL / PALMERA
- BODA HIDROGRÁFICA / CASCADA / SIFÓN / SILLERDO
- CAPTACIÓN / POZO
- FUENTE / BURGENCIA
- BUZÓN / CABINA TELEFÓNICA / BANCO
- CONTENEDOR / BOLLARDO / IMBORNAL
- FAROLA / SEMAFOR / POZO REGISTRO
- POSTE MADERA / POSTE METÁLICO / ANTENA
- PUNTO NIVELACIÓN
- VÉRTICE REGENTE / REGIONAL / ROI
- VÉRTICE TOPOGRÁFICO / PUNTO DE APOYO

NOTA: SI COINCIDE LA POLIGONAL DEL DESLINDE DE DPMT CON LA LÍNEA DE R.M. SÓLO SE GRAFICA LA PRIMERA

ESCALA 1 / 1.000

EQUIDISTANCIA CURVAS DE NIVEL 1m

ASISTENCIA TÉCNICA:
Tragsatec