

## DOCUMENTO 2: PLANOS

---

DES01/99/29/0217-DES04/01. Documento 2.

---

CSV : GEN-e03a-a8ad-3efa-7a1a-b7db-102c-0f6d-6f24

DIRECCIÓN DE VALIDACIÓN : <https://sede.administracion.gob.es/pagSedeFront/servicios/consultaCSV.htm>

FIRMANTE(1) : JUAN JOSE VALERO GUERRA | FECHA : 20/04/2022 10:31 | Sin acción específica

FIRMANTE(2) : ANGEL GONZALEZ CASTIÑEIRA | FECHA : 20/04/2022 10:33 | Sin acción específica



MINISTERIO  
PARA LA TRANSICIÓN ECOLÓGICA  
Y EL RETO DEMOGRÁFICO

DIRECCIÓN GENERAL DE LA COSTA Y EL MAR  
Demarcación de Costas en Andalucía-Mediterráneo  
(Málaga)

SERVICIO DE GESTIÓN DEL DOMINIO PÚBLICO

DESLINDE DEL DOMINIO PÚBLICO MARÍTIMO-TERRESTRE

Cinco tramos: entre la C/ Asarjúa de 'El Morche' y el límite con el T.M. de Neja.

TÉRMINO MUNICIPAL: TORROX

PLANO Nº	HUERA Nº	PLANO PROYECTO DE RECIFICACIÓN DE DESLINDE	REFERENCIA ANTIGUA delimitación delimitación	REFERENCIA delimitación delimitación
----------	----------	--	---	---



EXAMINADO Y CONFORME

El Jefe de Servicio: *Firma: Juan José Valero Guerra* FECHA: ABRIL 2022 Vº Bº el Jefe de la Demarcación: *Firma: Angel Gonzalez Castiñeira*

VERTICES POLIGONAL DEL DESLINDE			VERTICES POLIGONAL DE LA RIBERA DEL MAR		
Valor	X	Y	Valor	X	Z

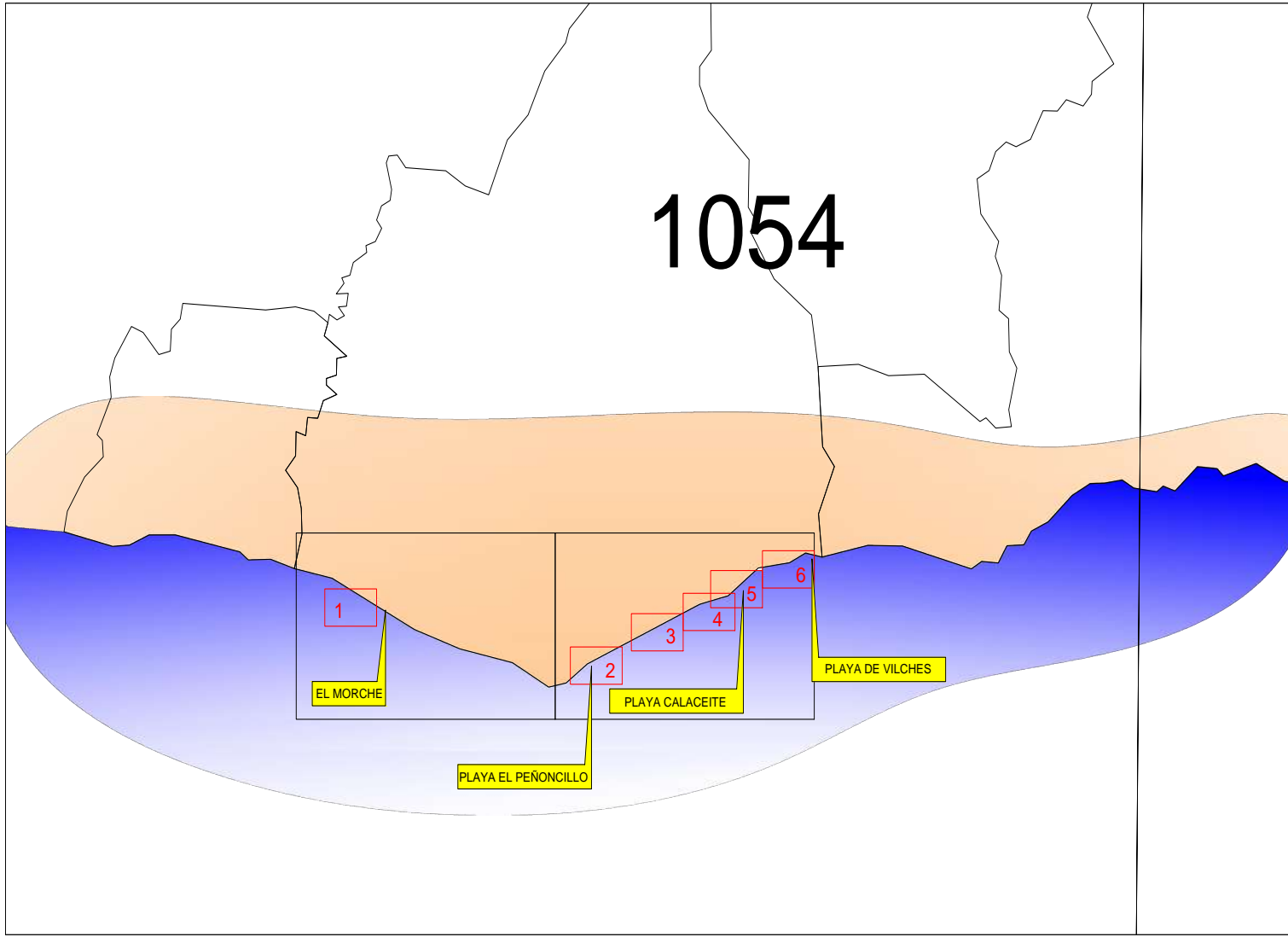

<p><b>INFORMACIÓN CARTOGRÁFICA</b></p> <p>SISTEMA GEOGRÁFICO DE REFERENCIA: ETRS89</p> <p>PROYECTO DE RECIFICACIÓN DEL DESLINDE</p> <p>PROYECTO DE RECIFICACIÓN DEL DESLINDE</p> <p>PROYECTO DE RECIFICACIÓN DEL DESLINDE</p> <p>PROYECTO DE RECIFICACIÓN DEL DESLINDE</p> <p>PROYECTO DE RECIFICACIÓN DEL DESLINDE</p>	<p><b>SIGNOS CONVENCIONALES PARTICULARES</b></p> <p>— LINEA DE ACERA</p> <p>— LINEA DE ACERAS CON BARRERAS</p> <p>— LINEA DE ACERAS CON BARRERAS</p> <p>— LINEA DE ACERAS CON BARRERAS</p> <p>— LINEA DE ACERAS CON BARRERAS</p> <p>— LINEA DE ACERAS CON BARRERAS</p>	<p><b>SIGNOS CONVENCIONALES PARTICULARES</b></p> <p>— LINEA DE ACERAS CON BARRERAS</p> <p>— LINEA DE ACERAS CON BARRERAS</p> <p>— LINEA DE ACERAS CON BARRERAS</p> <p>— LINEA DE ACERAS CON BARRERAS</p> <p>— LINEA DE ACERAS CON BARRERAS</p> <p>— LINEA DE ACERAS CON BARRERAS</p>	<p><b>SIGNOS CONVENCIONALES PARTICULARES</b></p> <p>— LINEA DE ACERAS CON BARRERAS</p> <p>— LINEA DE ACERAS CON BARRERAS</p> <p>— LINEA DE ACERAS CON BARRERAS</p> <p>— LINEA DE ACERAS CON BARRERAS</p> <p>— LINEA DE ACERAS CON BARRERAS</p> <p>— LINEA DE ACERAS CON BARRERAS</p>	<p><b>SIGNOS CONVENCIONALES PARTICULARES</b></p> <p>— LINEA DE ACERAS CON BARRERAS</p> <p>— LINEA DE ACERAS CON BARRERAS</p> <p>— LINEA DE ACERAS CON BARRERAS</p> <p>— LINEA DE ACERAS CON BARRERAS</p> <p>— LINEA DE ACERAS CON BARRERAS</p> <p>— LINEA DE ACERAS CON BARRERAS</p>	<p>ESCALA 1 / 25.000</p> <p>0 250 500 750 1.000 1.250</p> <p>ASISTENCIA TÉCNICA</p> <p>Tragsatec</p>
---	--	--	--	--	--

CSV : GEN-e03a-a8ad-3efa-7a1a-b7db-102c-0f6d-6f24

DIRECCIÓN DE VALIDACIÓN : <https://sede.administracion.gob.es/pagSedeFront/servicios/consultaCSV.htm>

FIRMANTE(1) : JUAN JOSE VALERO GUERRA | FECHA : 20/04/2022 10:31 | Sin acción específica

FIRMANTE(2) : ANGEL GONZALEZ CASTIÑEIRA | FECHA : 20/04/2022 10:33 | Sin acción específica



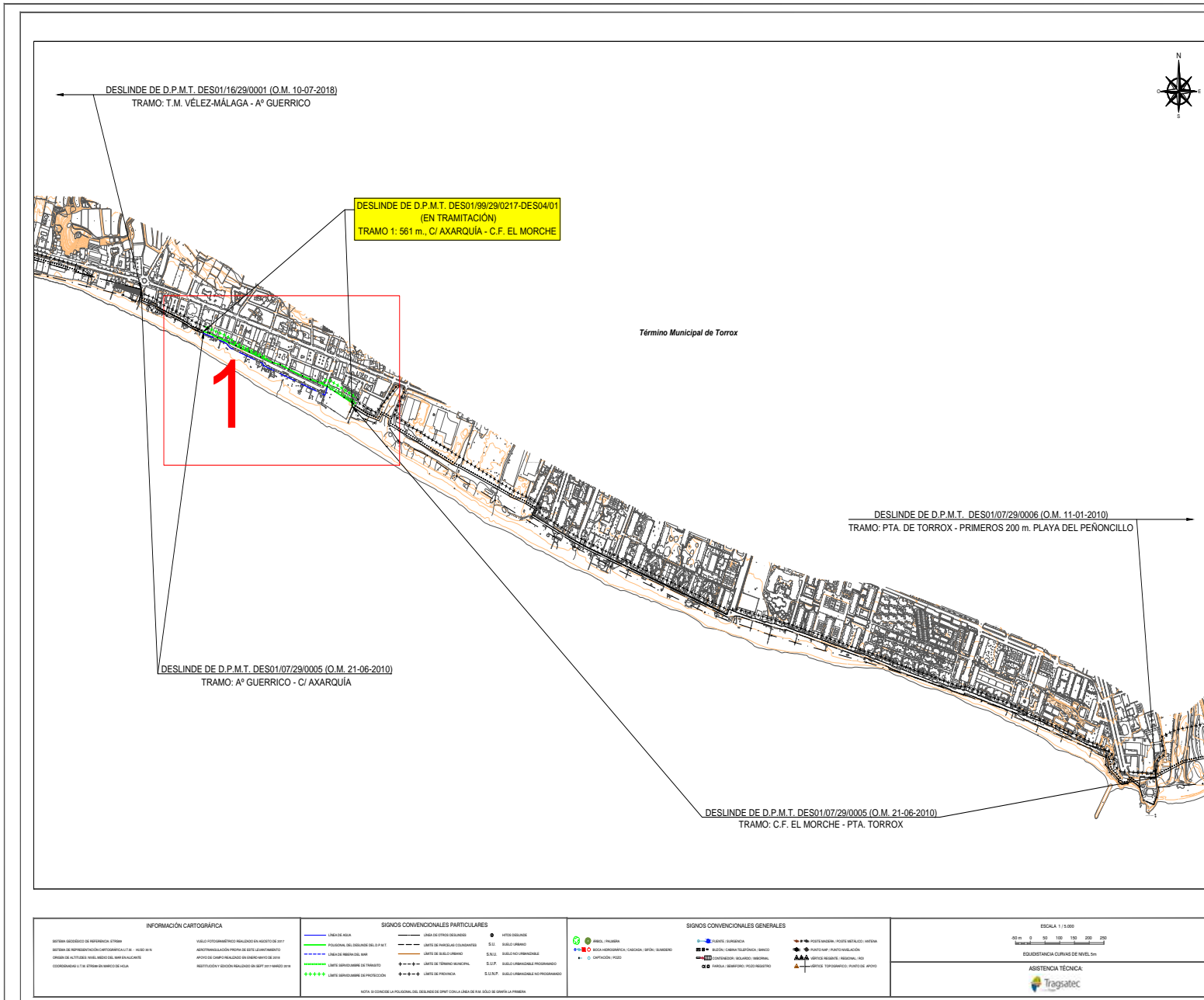

MINISTERIO PARA LA TRANSICIÓN ECOLÓGICA Y EL RETO DEMOGRÁFICO

DIRECCIÓN GENERAL DE LA COSTA Y EL MAR  
Demarcación de Costas en Andalucía-Mediterráneo (Málaga)

SERVICIO DE GESTIÓN DEL DOMINIO PÚBLICO

DESLINDE DEL DOMINIO PÚBLICO MARÍTIMO-TERRESTRE

Cinco tramos: entre la C/ Axarquía de 'El Morche' y el límite con el T.M. de Nerja.

TÉRMINO MUNICIPAL: TORROX

PLANO Nº 1	HOJA Nº 1 de 2	PLANO: PROYECTO DE RECTIFICACIÓN DE DESLINDE	REFERENCIA ANTIGUA: 100500001	REFERENCIA: DES01/99/29/0217-DES04/01
------------	----------------	--	-------------------------------	---------------------------------------

HOJAS MAPA TOPOGRÁFICO NACIONAL 1:50.000

GRÁFICO DE DISTRIBUCIÓN DE HOJAS 1:5.000

El Jefe de Servicio: Juan José Valero Guerra

FECHA: 20/04/2022

Vº Bº de la Demarcación: Ángel González Castiñeira

VÉRTECES POLIGONAL DEL DESLINDE	VÉRTECES POLIGONAL DE LA RIBERA DEL MAR
Vertice X Y Z	Vertice X Y Z

INFORMACIÓN CARTOGRÁFICA

SISTEMA GEOGRÁFICO DE REFERENCIA: ETRS89

SISTEMA DE REPRESENTACIÓN CARTOGRÁFICA: UTM

PROYCCIÓN: UTM

ESCALA: 1:5.000

PROYECTO: PROYECTO DE RECTIFICACIÓN DE DESLINDE

FECHA: 20/04/2022

ASISTENCIA TÉCNICA: Tragsatec

ESCALA 1:5.000

0 50 100 150 200 250

EQUIDISTANCIA CURVAS DE NIVEL 5m

CSV : GEN-e03a-a8ad-3efa-7a1a-b7db-102c-0f6d-6f24

DIRECCIÓN DE VALIDACIÓN : <https://sede.administracion.gob.es/pagSedeFront/servicios/consultaCSV.htm>

FIRMANTE(1) : JUAN JOSE VALERO GUERRA | FECHA : 20/04/2022 10:31 | Sin acción específica

FIRMANTE(2) : ANGEL GONZALEZ CASTIÑEIRA | FECHA : 20/04/2022 10:33 | Sin acción específica



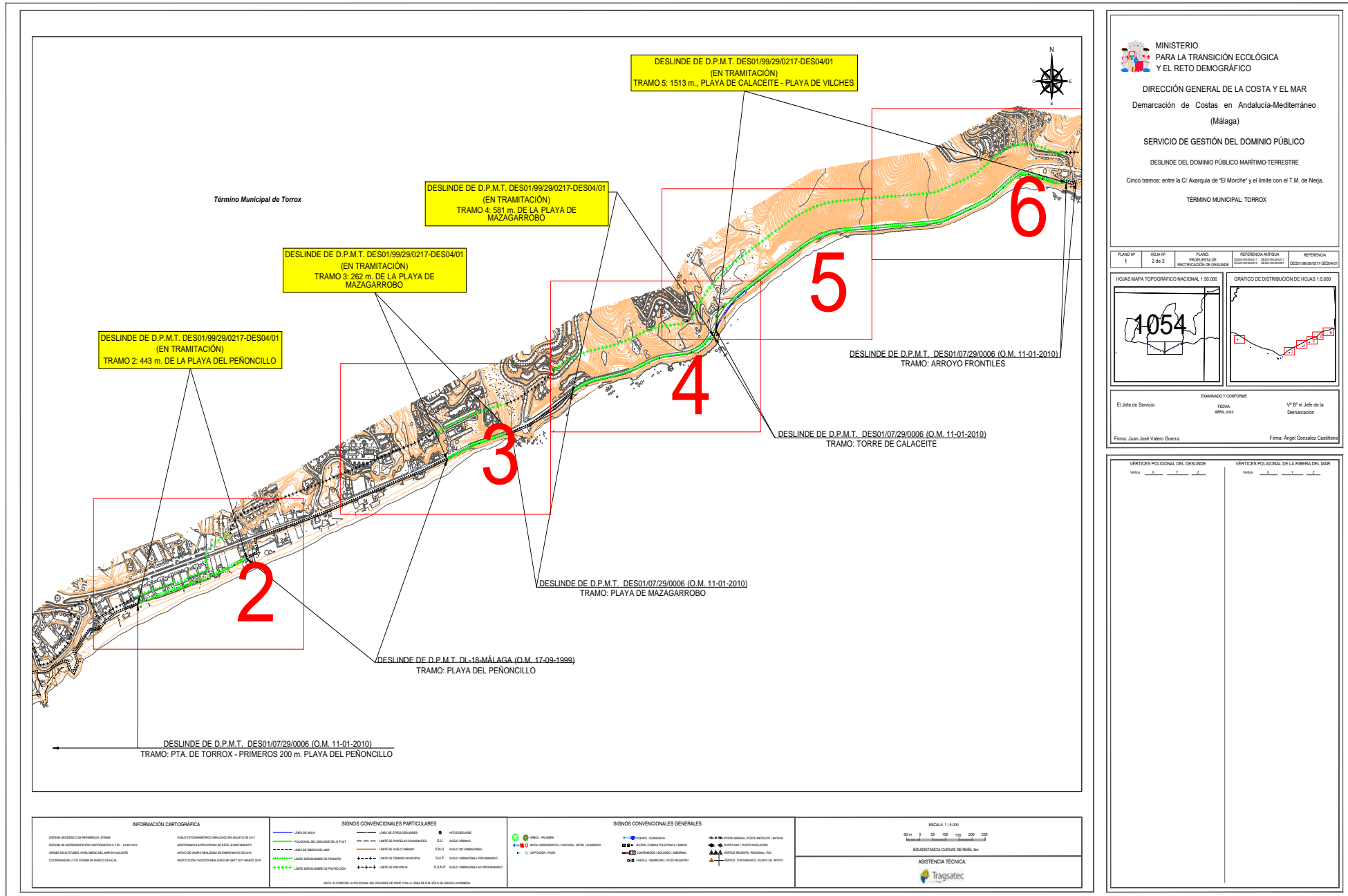

MINISTERIO PARA LA TRANSICIÓN ECOLÓGICA Y EL RETO DEMOGRÁFICO

DIRECCIÓN GENERAL DE LA COSTA Y EL MAR

Demarcación de Costas en Andalucía-Mediterráneo (Málaga)

SERVICIO DE GESTIÓN DEL DOMINIO PÚBLICO

DESLINDE DEL DOMINIO PÚBLICO MARÍTIMO-TERRESTRE

Cinco tramos: entre la C/ Axarquía de 'El Morche' y el límite con el T.M. de Nerja.

TÉRMINO MUNICIPAL TORROX

PLANO Nº	HUJA Nº	PLANO	REFERENCIA ANTIGUA	REFERENCIA
1	2 de 2	PROYECTO DE RECTIFICACIÓN DE DESLINDE	DES01/99/29/0217-DES04/01	DES01/99/29/0217-DES04/01

HUJAS MAPA TOPOGRÁFICO NACIONAL 1:50.000

GRÁFICO DE DISTRIBUCIÓN DE HUJAS 1:5.000

El Jefe de Servicio: Juan José Valero Guerra

EXAMINADO Y CONFORME: FECHA: ABRIL 2022

Vº Bº el Jefe de la Demarcación: Ángel González Castiñeira

VERTICES POLIGONAL DEL DESLINDE			VERTICES POLIGONAL DE LA RIBERA DEL MAR		
Vertice	X	Y	Vertice	X	Y

**CSV : GEN-e03a-a8ad-3efa-7a1a-b7db-102c-0f6d-6f24**

**DIRECCIÓN DE VALIDACIÓN : <https://sede.administracion.gob.es/pagSedeFront/servicios/consultaCSV.htm>**

**FIRMANTE(1) : JUAN JOSE VALERO GUERRA | FECHA : 20/04/2022 10:31 | Sin acción específica**

**FIRMANTE(2) : ANGEL GONZALEZ CASTIÑEIRA | FECHA : 20/04/2022 10:33 | Sin acción específica**





Código seguro de Verificación: GEN-e03a-a8ad-3efa-7a1a-b7db-102c-0f6d-6f24 | Puede verificar la integridad de este documento en la siguiente dirección:  
<https://sede.administracion.gob.es/pagSedeFront...>

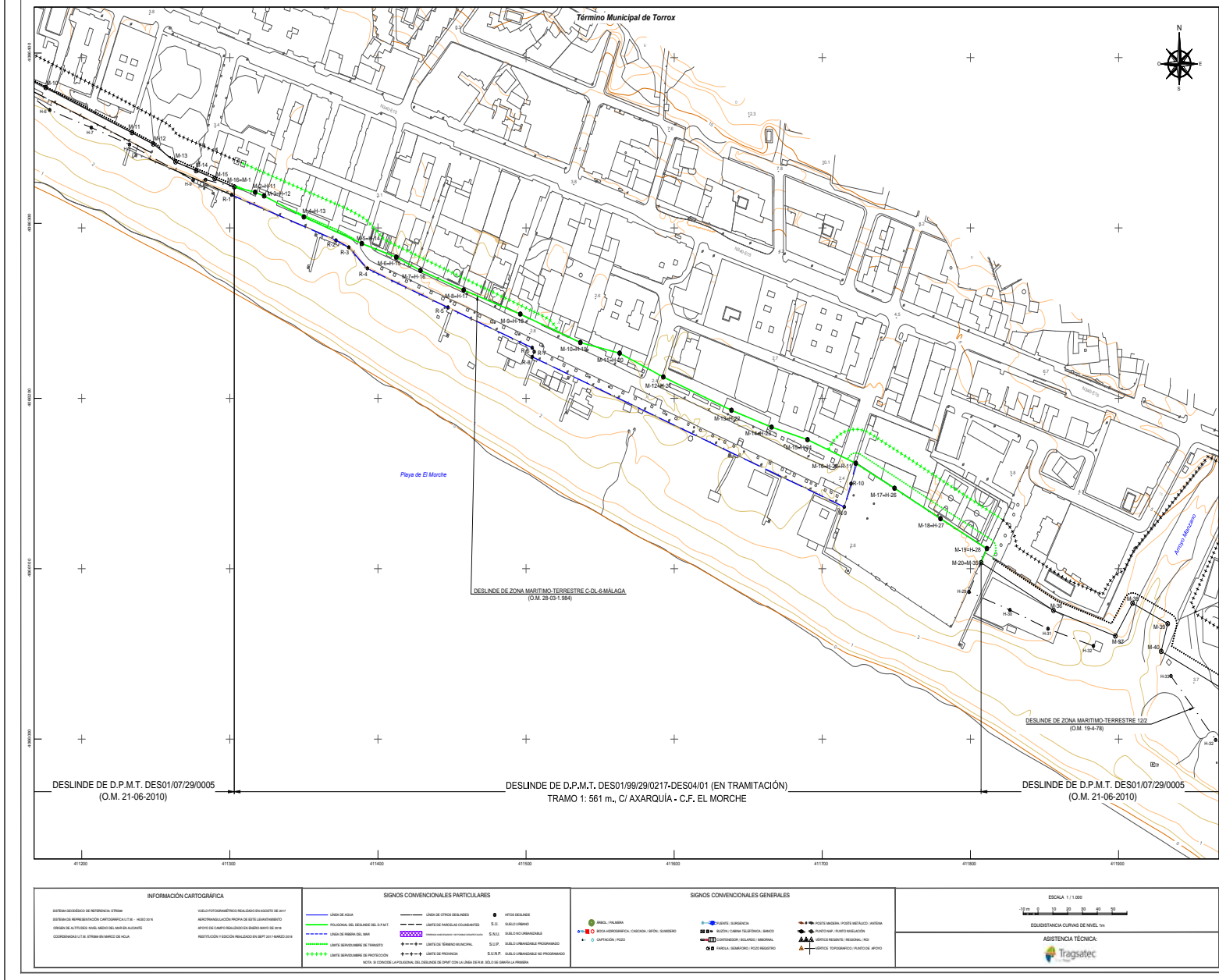

MINISTERIO PARA LA TRANSICIÓN ECOLÓGICA Y EL RETO DEMOGRÁFICO

DIRECCIÓN GENERAL DE LA COSTA Y EL MAR

Demarcación de Costas en Andalucía-Mediterráneo (Málaga)

SERVICIO DE GESTIÓN DEL DOMINIO PÚBLICO

DESLINDE DEL DOMINIO PÚBLICO MARÍTIMO-TERRESTRE

Cinco tramos: entre la C/ Axarquía de 'El Morche' y el límite con el T.M. de Nerja.

TÉRMINO MUNICIPAL: TORROX

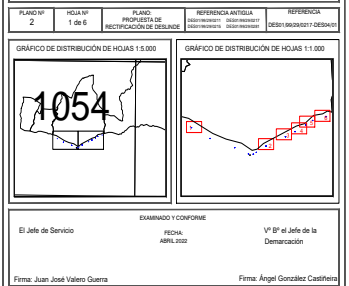

VERTICES POLIGONAL DEL DESLINDE			VERTICES POLIGONAL DE LA RIBERA DEL MAR		
Vertice	X	Y	Vertice	X	Y
M-16-A11	411902.98	4065324.05	R-1	411301.22	406619.42
M-2-A11	411317.08	4065303.96	R-2	411371.63	4065792.70
M-3-A12	411323.18	4065316.76	R-3	411380.32	4066288.58
M-4-A13	411349.96	4065306.46	R-4	411392.84	4066276.21
M-5-A14	411380.14	4065290.82	R-5	411447.32	4066253.24
M-6-A15	411412.38	4065282.85	R-6	411504.13	4066229.95
M-7-A16	411420.70	4065279.03	R-7	411505.50	4066227.51
M-8-A17	411407.86	4065283.66	R-8	411504.18	4066214.36
M-9-A18	411496.09	4065249.42	R-9	411714.80	4066136.23
M-10-A19	411536.07	4065322.78	R-10	411778.25	4066163.87
M-11-A20	411563.17	4065226.49	R-11-A16	411722.57	4066161.87
M-12-A21	411592.65	4065212.52			
M-13-A22	411638.85	4065162.36			
M-14-A23	411665.72	4065183.08			
M-15-A24	411699.97	4065175.76			
M-16-A25-A11	411722.57	4065161.87			
M-17-A26	411748.71	4065147.19			
M-18-A27	411779.77	4065129.36			
M-19-A28	411811.10	4065111.81			
M-20-A35	411807.18	4065103.53			

CSV : GEN-e03a-a8ad-3efa-7a1a-b7db-102c-0f6d-6f24

DIRECCIÓN DE VALIDACIÓN : <https://sede.administracion.gob.es/pagSedeFront/servicios/consultaCSV.htm>

FIRMANTE(1) : JUAN JOSE VALERO GUERRA | FECHA : 20/04/2022 10:31 | Sin acción específica

FIRMANTE(2) : ANGEL GONZALEZ CASTIÑEIRA | FECHA : 20/04/2022 10:33 | Sin acción específica



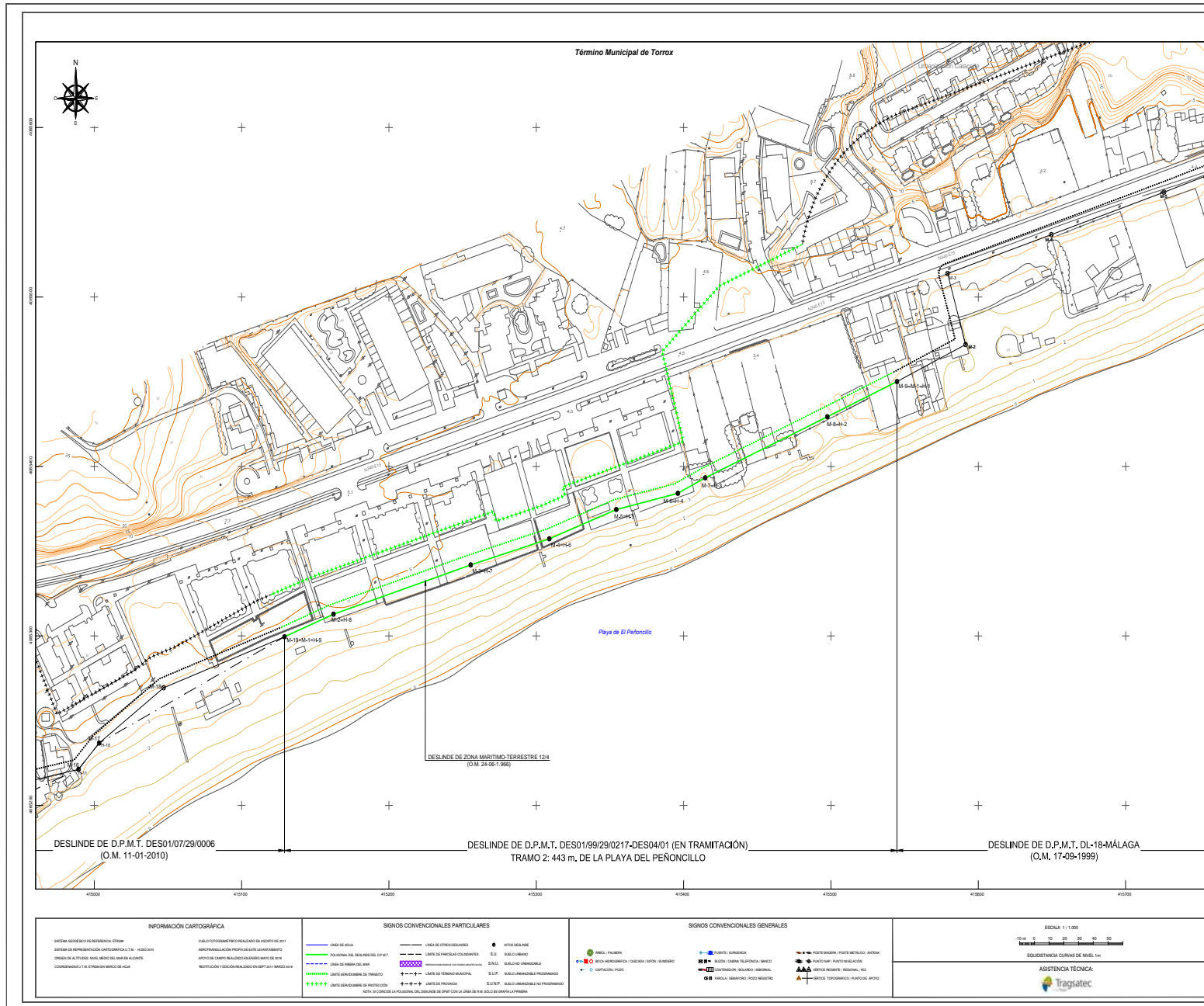

**MINISTERIO PARA LA TRANSICIÓN ECOLÓGICA Y EL RETO DEMOGRÁFICO**  
**DIRECCIÓN GENERAL DE LA COSTA Y EL MAR**  
 Demarcación de Costas en Andalucía-Mediterráneo (Málaga)  
**SERVICIO DE GESTIÓN DEL DOMINIO PÚBLICO**  
**DESLINDE DEL DOMINIO PÚBLICO MARÍTIMO-TERRESTRE**  
 Cinco tramos: entre la C/ Axarquía de 'El Morche' y el límite con el T.M. de Nerja.  
**TÉRMINO MUNICIPAL: TORROX**

PLANO Nº	FOLIO Nº	PLANO PROYECTO DE REVISIÓN DE DESLINDE	REFERENCIA ANTERIOR	REFERENCIA
2	2 de 6		DES/1983/0017-DES/441	

GRÁFICO DE DISTRIBUCIÓN DE HOJAS 1:5.000



GRÁFICO DE DISTRIBUCIÓN DE HOJAS 1:1.000



El Jefe de Servicio	EXAMINADO Y CONFORME FECHA: ABRIL 2022	Vº Bº el Jefe de la Demarcación
Firma: Juan José Valero Guerra		Firma: Ángel González Castiñeira

VERTICES POLIGONAL DEL DESLINDE		VERTICES POLIGONAL DE LA RIBERA DEL MAR	
Orden	X	Orden	Y
M-19-M-1+H-9	415129.15	A065299.50	
M-2+H-8	415162.37	A065312.81	
M-3+H-7	415205.47	A065331.89	
M-4+H-6	415308.83	A065357.29	
M-5+H-5	415334.30	A065374.54	
M-6+H-4	415336.46	A065384.13	
M-7+H-3	415414.81	A065393.28	
M-8+H-2	415497.02	A065403.30	
M-9-M-1+H-1	415544.79	A065403.09	

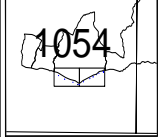
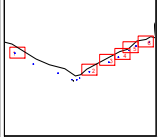
**CSV : GEN-9624-e4ef-31a9-2bc3-f609-1d81-7348-74fb**

**DIRECCIÓN DE VALIDACIÓN : <https://sede.administracion.gob.es/pagSedeFront/servicios/consultaCSV.htm>**

**FIRMANTE(1) : JUAN JOSE VALERO GUERRA | FECHA : 20/04/2022 10:31 | Sin acción específica**

**FIRMANTE(2) : ANGEL GONZALEZ CASTIÑEIRA | FECHA : 20/04/2022 10:33 | Sin acción específica**



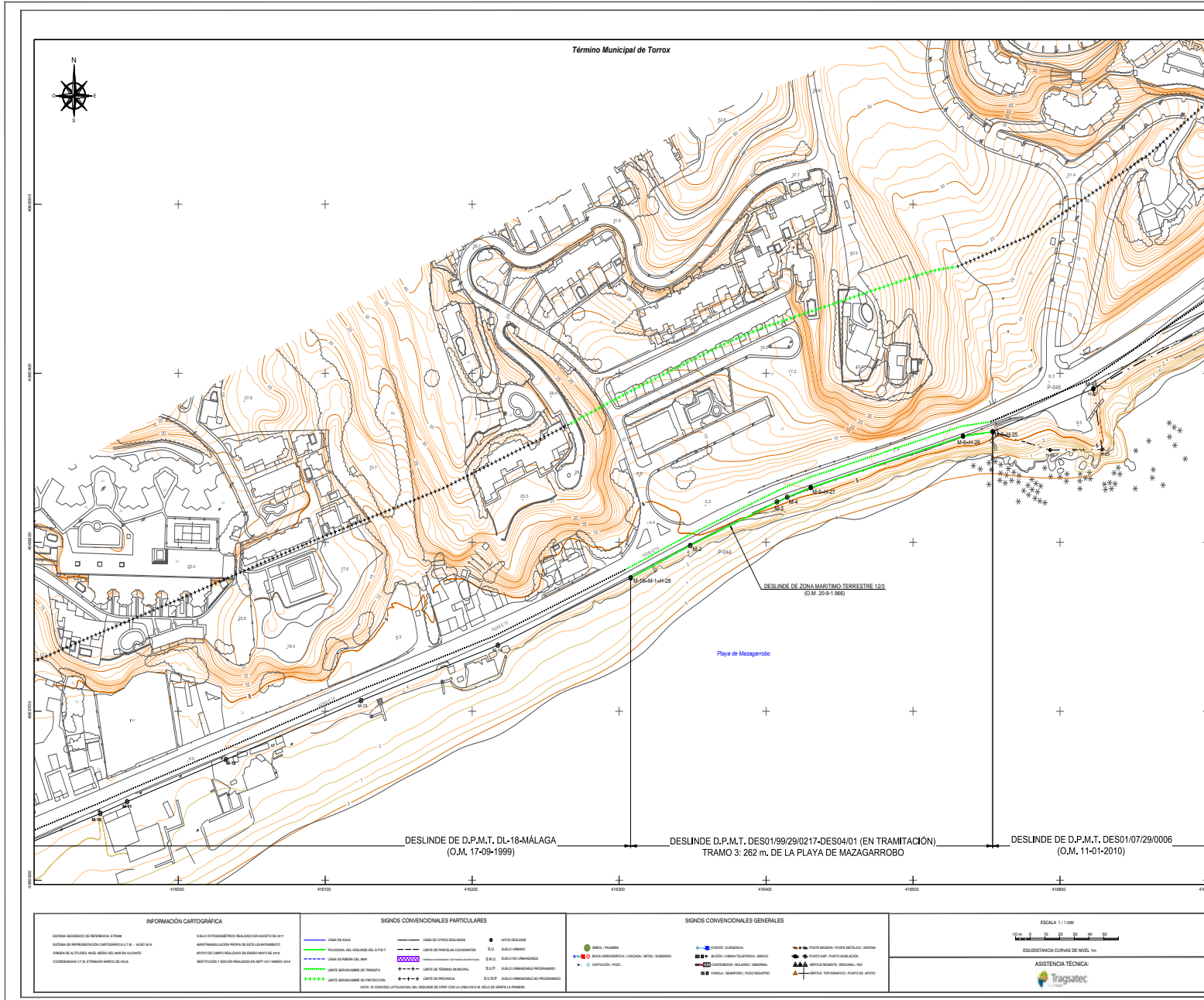

MINISTERIO  
PARA LA TRANSICIÓN ECOLÓGICA  
Y EL RETO DEMOGRÁFICO

DIRECCIÓN GENERAL DE LA COSTA Y EL MAR  
Demarcación de Costas en Andalucía-Mediterráneo  
(Málaga)

SERVICIO DE GESTIÓN DEL DOMINIO PÚBLICO

DESLINDE DEL DOMINIO PÚBLICO MARÍTIMO-TERRESTRE

Cinco tramos: entre la C/ Asarquía de 'El Morcho' y el límite con el T.M. de Nerja.

TÉRMINO MUNICIPAL TORROX

PLANO Nº 2	Hoja Nº 3 de 6	PLANO PROPUESTA DE RECTIFICACIÓN DE LÍMITES	REFERENCIA ANTIGUA C/Asarquía de El Morcho	REFERENCIA C/Asarquía de El Morcho
---------------	-------------------	---	---	---------------------------------------

GRÁFICO DE DISTRIBUCIÓN DE HOJAS 1:500

GRÁFICO DE DISTRIBUCIÓN DE HOJAS 1:1.000

EXAMINADO Y CONFORME:

El Jefe de Servicio: *Juan José Valero Guerra*      FECHA: ABRIL 2022      Vº Bº el Jefe de la Demarcación: *Ángel González Castiñeira*

VERTICES POLIGONAL DEL DESLINDE			VERTICES POLIGONAL DE LA RIBERA DEL MAR		
Vertice	X	Y	Vertice	X	Y
M-1-M-15-H-28	41807.84	406778.89			
M-2	416288.34	406778.84			
M-3	416407.38	406823.85			
M-4	416414.38	406826.84			
M-5-H-27	416423.40	406832.34			
M-6-H-26	416534.03	406862.73			
M-7-H-25	416554.19	406865.42			

INFORMACIÓN CARTOGRÁFICA

SISTEMA DE REFERENCIA ESTEREA      VALOR GEODÉSICO REALIZADO EN ABRIL DE 2017  
SISTEMA DE REPRESENTACIÓN CARTOGRÁFICA UTM - HAED 31N  
PROYECTO DE REPRESENTACIÓN EN METROS DE 1984  
COORDENADAS UTM DE PROYECTO HAED 31N  
COORDENADAS UTM DE PROYECTO HAED 31N

SIGNOS CONVENCIONALES PARTICULARES

SIGNOS CONVENCIONALES GENERALES

ESCALA 1 / 1.000  
EQUIDISTANCIA CURVAS DE NIVEL: 1m

ASISTENCIA TÉCNICA: Tragsatec

CSV : GEN-9624-e4ef-31a9-2bc3-f609-1d81-7348-74fb

DIRECCIÓN DE VALIDACIÓN : <https://sede.administracion.gob.es/pagSedeFront/servicios/consultaCSV.htm>

FIRMANTE(1) : JUAN JOSE VALERO GUERRA | FECHA : 20/04/2022 10:31 | Sin acción específica

FIRMANTE(2) : ANGEL GONZALEZ CASTIÑEIRA | FECHA : 20/04/2022 10:33 | Sin acción específica





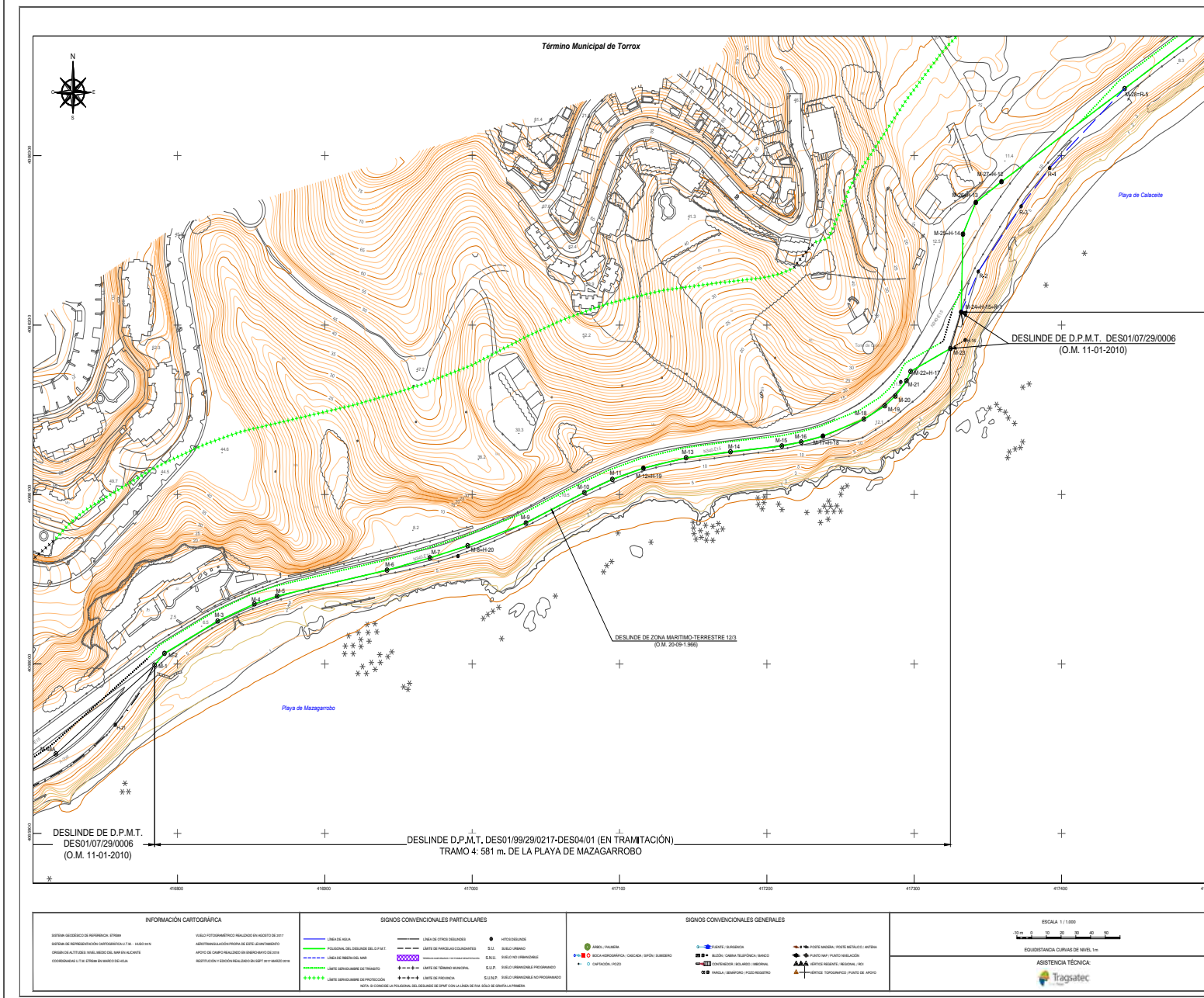

**MINISTERIO PARA LA TRANSICIÓN ECOLÓGICA Y EL RETO DEMOGRÁFICO**

**DIRECCIÓN GENERAL DE LA COSTA Y EL MAR**  
Demarcación de Costas en Andalucía-Mediterráneo (Málaga)

**SERVICIO DE GESTIÓN DEL DOMINIO PÚBLICO**  
**DESLINDE DEL DOMINIO PÚBLICO MARÍTIMO-TERRESTRE**  
Cinco tramos: entre la C/ Anarquía de 'El Morche' y el límite con el T.M. de Nerja.

**TÉRMINO MUNICIPAL: TORROX**

PLANO Nº	4 de 6	PLANO PROYECTO DE RECTIFICACIÓN DE DESLINDE	REFERENCIA ANTIGUA	REFERENCIA
PLANO Nº	4 de 6	PROYECTO DE RECTIFICACIÓN DE DESLINDE	DES01/07/29/0006	DES01/07/29/0006

GRÁFICO DE DISTRIBUCIÓN DE HOJAS 1:5.000

1054

GRÁFICO DE DISTRIBUCIÓN DE HOJAS 1:1.000

El Jefe de Servicio	EXAMINADO Y CONFORME	FECHA: 20/04/2022
Firma: Juan José Valero Guerra		Vº Bº el Jefe de la Demarcación Firma: Ángel González Castiñeira

VERTICES POLIGONAL DEL DESLINDE			VERTICES POLIGONAL DE LA RIBERA DEL MAR		
Vértice	X	Y	Vértice	X	Y
M-1	416784.45	4066999.34			
M-2	416781.13	4066995.25			
M-3	416827.26	4066205.33			
M-4	416852.13	4066205.40			
M-5	416881.61	4066240.09			
M-6	416842.22	4066055.38			
M-7	416971.30	4066062.61			
M-8+H-20	416956.94	4066059.82			
M-9	417036.49	4066083.22			
M-10	417076.11	4066101.18			
M-11	417036.12	4066108.94			
M-12+H-19	417116.18	4066115.26			
M-13	417146.15	4066123.70			
M-14	417175.28	4066125.23			
M-15	417210.13	4066128.66			
M-16	417223.28	4066135.98			
M-17+H-18	417238.03	4066134.48			
M-18	417265.85	4066144.50			
M-19	417280.09	4066150.39			
M-20	417287.17	4066158.10			
M-21	417284.71	4066162.16			
M-22+H-17	417297.54	4066172.66			
M-23	417324.54	4066186.15			

**CSV : GEN-9624-e4ef-31a9-2bc3-f609-1d81-7348-74fb**  
**DIRECCIÓN DE VALIDACIÓN : <https://sede.administracion.gob.es/pagSedeFront/servicios/consultaCSV.htm>**  
**FIRMANTE(1) : JUAN JOSE VALERO GUERRA | FECHA : 20/04/2022 10:31 | Sin acción específica**  
**FIRMANTE(2) : ANGEL GONZALEZ CASTIÑEIRA | FECHA : 20/04/2022 10:33 | Sin acción específica**



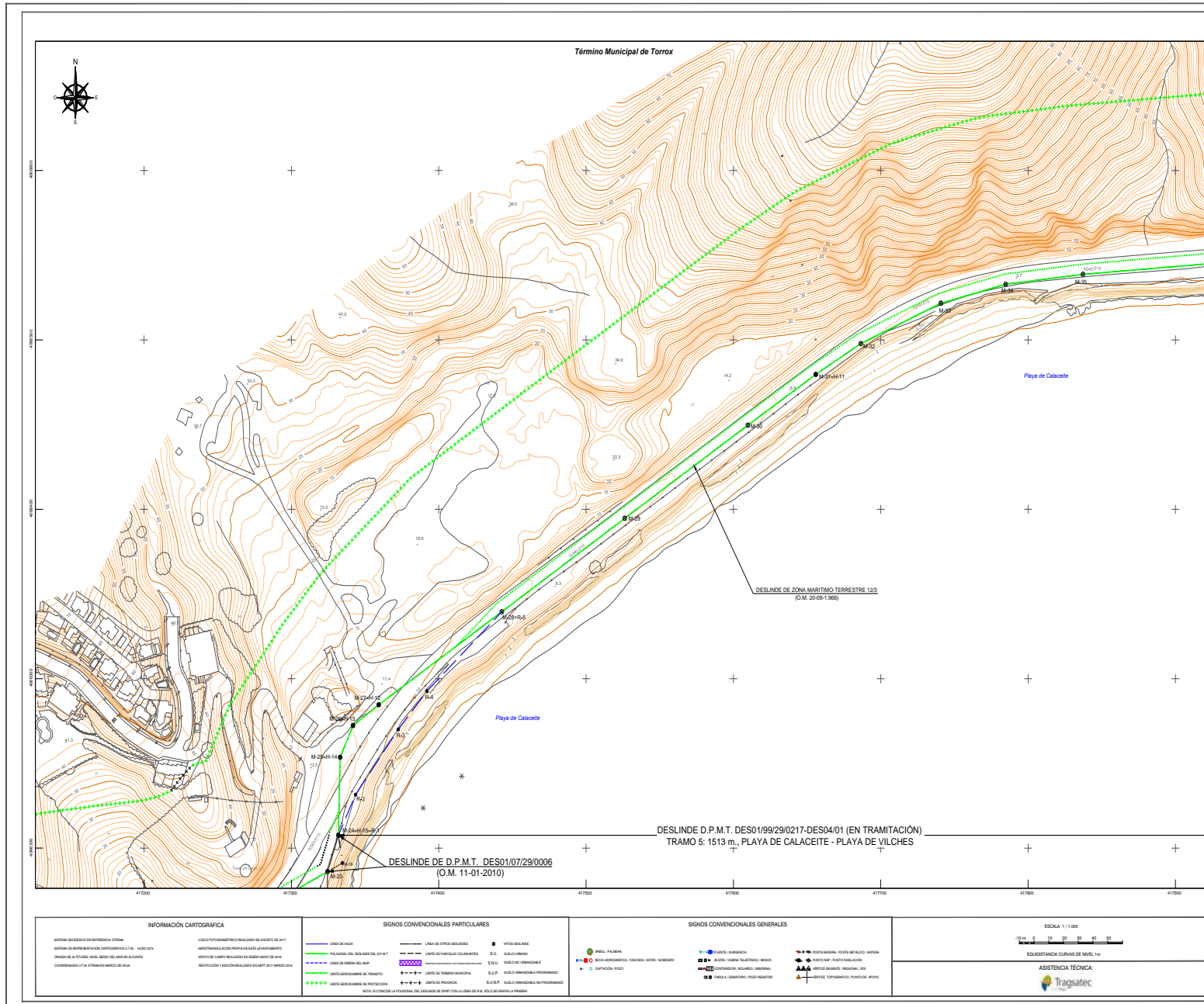

MINISTERIO PARA LA TRANSICIÓN ECOLÓGICA Y EL RETO DEMOGRÁFICO  
 DIRECCIÓN GENERAL DE LA COSTA Y EL MAR  
 Demarcación de Costas en Andalucía-Mediterráneo (Málaga)  
 SERVICIO DE GESTIÓN DEL DOMINIO PÚBLICO  
 DESLINDE DEL DOMINIO PÚBLICO MARÍTIMO-TERRESTRE  
 Cinco tramos: entre la C/ Avarquía de 'El Morcho' y el límite con el T.M. de Nerja.  
 TÉRMINO MUNICIPAL: TORROX

PLANO Nº	HOLAS Nº	PLANO PROPÓSITO DE RECTIFICACIÓN DE DESLINDE	REFERENCIA ANTIGUA	REFERENCIA
2	5 de 6			DES0199290217-DES0401

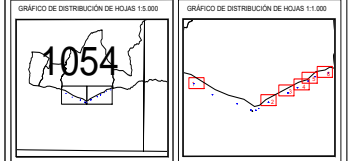

EXAMINADO Y CONFORME:  
 El Jefe de Servicio: Firms: Juan José Valero Guerra  
 FECHA: APR. 2022  
 Vº Bº el Jefe de la Demarcación: Firms: Ángel González Castiñeira

VERTICES POLIGONAL DEL DESLINDE			VERTICES POLIGONAL DE LA RIBERA DEL MAR		
Vértice	X	Y	Vértice	X	Y
M-24-H-15-R-1	417331.87	4066207.60	R-1-M-24	417331.87	4066207.60
M-26-H-14	417333.06	4066203.91	R-2	417343.02	4066203.03
M-26-H-13	417341.79	4066272.35	R-3	417372.54	4066270.06
M-27-H-12	417359.23	4066284.60	R-4	417391.93	4066292.84
M-28-H-8	417442.79	4066328.54	R-4-H-28	417442.79	4066328.54
M-29	417526.21	4066384.68			
M-30	417609.76	4066448.63			
M-31-H-11	417655.87	4066479.82			
M-32	417686.45	4066487.82			
M-33	417742.74	4066521.23			
M-34	417784.73	4066532.86			
M-35	417837.17	4066538.89			

CSV : GEN-9624-e4ef-31a9-2bc3-f609-1d81-7348-74fb  
 DIRECCIÓN DE VALIDACIÓN : <https://sede.administracion.gob.es/pagSedeFront/servicios/consultaCSV.htm>  
 FIRMANTE(1) : JUAN JOSE VALERO GUERRA | FECHA : 20/04/2022 10:31 | Sin acción específica  
 FIRMANTE(2) : ANGEL GONZALEZ CASTIÑEIRA | FECHA : 20/04/2022 10:33 | Sin acción específica





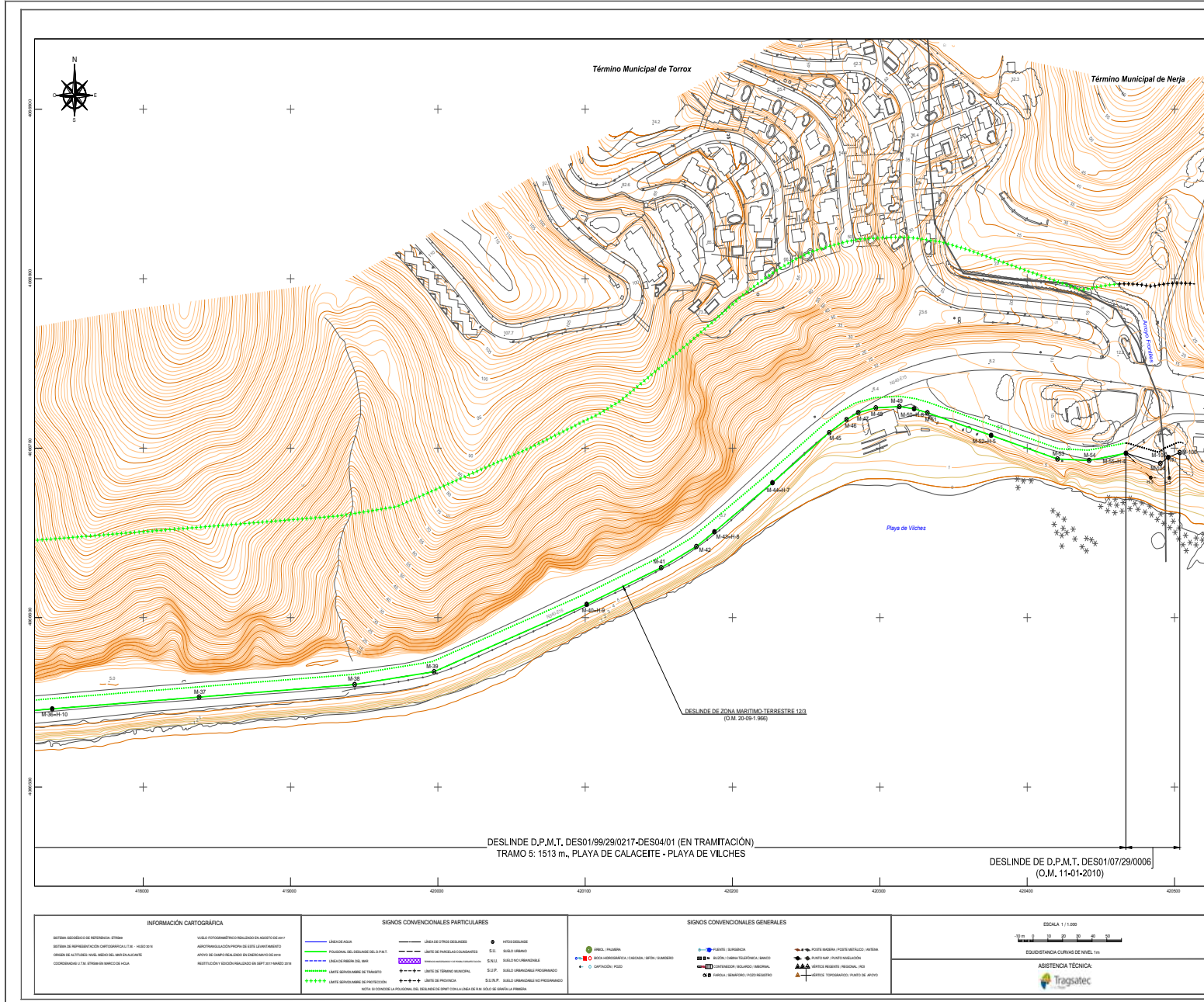

MINISTERIO PARA LA TRANSICIÓN ECOLÓGICA Y EL RETO DEMOGRÁFICO  
 DIRECCIÓN GENERAL DE LA COSTA Y EL MAR  
 Demarcación de Costas en Andalucía-Mediterráneo (Málaga)  
 SERVICIO DE GESTIÓN DEL DOMINIO PÚBLICO  
 DESLINDE DEL DOMINIO PÚBLICO MARÍTIMO-TERRESTRE  
 Cinco tramos: entre la C/ Axarquía de "El Morche" y el límite con el T.M. de Nerja.  
 TÉRMINO MUNICIPAL: TORROX

PLANO Nº 2	Hoja Nº 6 de 6	PLANO PROYECTO DE RECTIFICACIÓN DE DESLINDE	REFERENCIA ANTIGUA C.O. 1054/1977 C.O. 1054/1977	REFERENCIA DESIN 1980/017/DE/0017
---------------	-------------------	---	--	--------------------------------------

GRÁFICO DE DISTRIBUCIÓN DE HOJAS 1:5.000

GRÁFICO DE DISTRIBUCIÓN DE HOJAS 1:1.000

El Jefe de Servicio: Juan José Valero Guerra

EXAMINADO Y CONFORME: FECHA: ABRIL 2022

Vº Bº el Jefe de la Demarcación: Ángel González Castiñeira

Firma: Juan José Valero Guerra

Firma: Ángel González Castiñeira

VÉRTICES POLIGONAL DEL DESLINDE			VÉRTICES POLIGONAL DE LA RIBERA DEL MAR		
Valor	X	Y	Valor	X	Y
M-36+H-10	417308.21	4066546.14			
M-37	418027.07	4066503.09			
M-38	418143.49	4066660.49			
M-39	418197.43	4066668.07			
M-40+H-9	418300.98	4066607.82			
M-41	418351.55	4066629.47			
M-42	418375.42	4066614.84			
M-43+H-8	418387.68	4066650.64			
M-44+H-7	418427.08	4066673.59			
M-45	418465.69	4066709.16			
M-46	418477.38	4066716.89			
M-47	418486.3	4066720.95			
M-48	418497.21	4066729.89			
M-49	418513.22	4066724.52			
M-50+H-6	418523.21	4066723.22			
M-51	418532.25	4066720.91			
M-52+H-5	418575.49	4066707.64			
M-53	418626.55	4066693.69			
M-54	418642.01	4066692.74			
M-55+H-4	418666.96	4066696.98			

CSV : GEN-9624-e4ef-31a9-2bc3-f609-1d81-7348-74fb  
 DIRECCIÓN DE VALIDACIÓN : <https://sede.administracion.gob.es/pagSedeFront/servicios/consultaCSV.htm>  
 FIRMANTE(1) : JUAN JOSE VALERO GUERRA | FECHA : 20/04/2022 10:31 | Sin acción específica  
 FIRMANTE(2) : ANGEL GONZALEZ CASTIÑEIRA | FECHA : 20/04/2022 10:33 | Sin acción específica







MINISTERIO PARA LA TRANSICIÓN ECOLÓGICA Y EL RETO DEMOGRÁFICO  
 DIRECCIÓN GENERAL DE LA COSTA Y EL MAR  
 Demarcación de Costas en Andalucía-Mediterráneo (Málaga)  
 SERVICIO DE GESTIÓN DEL DOMINIO PÚBLICO  
 DESLINDE DEL DOMINIO PÚBLICO MARÍTIMO-TERRESTRE  
 Cinco tramos: entre la C/ Axarquía de "El Morcho" y el límite con el T.M. de Nerja.  
 TÉRMINO MUNICIPAL: TORROX

PLANO Nº 3	Hoja Nº 1 de 6	PLANO INSTRUMENTO DE REGISTRACIÓN DE DESLINDE	REFERENCIA ANTIGUA SISTEMA ANTIGUO	REFERENCIA DESIGNACIÓN DE 2017 (DESB44)
GRÁFICO DE DISTRIBUCIÓN DE HOJAS 1:500		GRÁFICO DE DISTRIBUCIÓN DE HOJAS 1:1.000		
El Jefe de Servicio Firma: Juan José Valero Guerra		EXAMINADO Y CONFORME FECHA: ABRIL 2022	Vº Bº el Jefe de la Demarcación Firma: Angel González Castiñeira	

VERTICES POLIGONAL DEL DESLINDE			VERTICES POLIGONAL DE LA RIBERA DEL MAR		
Valor	X	Y	Valor	X	Y
M-16-M-1	411302.98	4066324.05	R-1	411301.22	4066319.42
M-2-M-11	411317.08	4066320.96	R-2	411371.63	4066262.70
M-3-M-12	411325.18	4066318.76	R-3	411380.32	4066288.98
M-4-M-13	411349.96	4066306.46	R-4	411392.84	4066276.21
M-5-M-14	411380.14	4066290.62	R-6	411447.32	4066203.24
M-6-M-15	411412.38	4066282.85	R-6	411504.13	4066205.65
M-7-M-16	411428.70	4066275.03	R-7	411506.50	4066227.31
M-8-M-17	411487.86	4066263.66	R-8	411504.18	4066248.26
M-9-M-18	411488.09	4066248.42	R-9	411714.80	4066136.23
M-10-M-19	411536.67	4066232.76	R-10	411719.35	4066149.87
M-11-M-20	411553.17	4066226.69	R-11-M-10	411722.57	4066161.87
M-12-M-21	411592.66	4066212.52			
M-13-M-22	411638.85	4066192.96			
M-14-M-23	411685.72	4066183.38			
M-15-M-24	411689.97	4066175.76			
M-16-M-25-M-11	411722.57	4066161.87			
M-17-M-26	411748.71	4066147.19			
M-18-M-27	411779.77	4066129.36			
M-19-M-28	411811.10	4066111.81			
M-20-M-29	411807.18	4066103.53			

INFORMACIÓN CARTOGRÁFICA

SISTEMA GEOGRÁFICO DE REFERENCIA: ETRM  
 SISTEMA DE PROYECCIÓN CARTOGRÁFICA: UTM - HUSO 29N  
 COORDENADAS ALTIMÉTRICAS: MSL (MEDIO DEL MAR EN ALTIAS)  
 COORDENADAS UTM: 411300 4066300

SIGNOS CONVENCIONALES PARTICULARES

SIGNOS CONVENCIONALES GENERALES

ESCALA 1:1.000  
 EQUIDISTANCIA CURVAS DE NIVEL: 1m  
 ASISTENCIA TÉCNICA: Tragsatec

CSV : GEN-c9ac-ac6d-8d6a-b90a-48e2-bd8e-bc48-d4fd  
 DIRECCIÓN DE VALIDACIÓN : https://sede.administracion.gob.es/pagSedeFront/servicios/consultaCSV.htm  
 FIRMANTE(1) : JUAN JOSE VALERO GUERRA | FECHA : 20/04/2022 10:31 | Sin acción específica  
 FIRMANTE(2) : ANGEL GONZALEZ CASTIÑEIRA | FECHA : 20/04/2022 10:34 | Sin acción específica





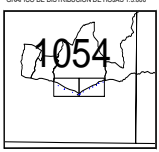
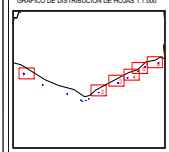

**MINISTERIO PARA LA TRANSICIÓN ECOLÓGICA Y EL RETO DEMOGRÁFICO**  
 DIRECCIÓN GENERAL DE LA COSTA Y EL MAR  
 Demarcación de Costas en Andalucía-Mediterráneo (Málaga)  
 SERVICIO DE GESTIÓN DEL DOMINIO PÚBLICO  
 DESLINDE DEL DOMINIO PÚBLICO MARÍTIMO-TERRESTRE  
 Cinco tramos: entre la C/ Anarquía de 'El Morche' y el límite con el T.M. de Nerja.  
 TÉRMINO MUNICIPAL: TORROX

PLANO Nº 3	Hoja Nº 2 de 6	PLANO PROYECTO DE RECTIFICACIÓN DE DESLINDES	REFERENCIA ANTIGUA D.E.M. 11-01-2010	REFERENCIA D.E.M. 17-09-1999
GRÁFICO DE DISTRIBUCIÓN DE HOJAS 1:5.000		GRÁFICO DE DISTRIBUCIÓN DE HOJAS 1:1.000		
				
El Jefe de Servicio		EXAMINADO Y CONFORME FECHA: ABRIL 2022	Vº Bº el Jefe de la Demarcación	
Firma: Juan José Valero Guerra		Firma: Ángel González Castiñeira		

VERTICES POLIGONAL DEL DESLINDE			VERTICES POLIGONAL DE LA RIBERA DEL MAR		
Valor	X	Y	Valor	X	Y
M-19-M-14-9	415129.15	406229.50			
M-24-M-8	415162.37	406312.81			
M-24-M-7	415255.47	406341.89			
M-44-M-6	415308.83	406397.29			
M-64-M-6	415354.30	406374.54			
M-64-M-4	415396.06	406384.13			
M-74-M-3	415414.61	406393.28			
M-84-M-2	415437.32	406425.30			
M-94-M-14-1	415544.78	406540.09			

<b>INFORMACIÓN CARTOGRÁFICA</b> SISTEMA GEOGRÁFICO DE REFERENCIA: UTM SISTEMA DE REPRESENTACIÓN CARTOGRÁFICA: UTM - HAJO 30 S ORIENTACIÓN DE LA CARTA: NOROCCIDENTAL COORDENACIÓN DE LA CARTA: NOROCCIDENTAL	<b>SIGNOS CONVENCIONALES PARTICULARES</b> LÍNEA DE AGUA POLIGONO DEL TERMINO MUNICIPAL LÍNEA DE RIBERA DEL MAR LÍNEA CONVENCIONAL DE TRÁNSITO LÍNEA CONVENCIONAL DE POSICIÓN	<b>SIGNOS CONVENCIONALES PARTICULARES</b> PUNTO DE OTRO DESLINDE LÍNEA DE POLIGONO CONVENCIONAL POLIGONO CONVENCIONAL LÍNEA CONVENCIONAL DE TRÁNSITO LÍNEA CONVENCIONAL DE POSICIÓN	<b>SIGNOS CONVENCIONALES GENERALES</b> BARRIO, PALMERIA BARRIO ADICIONAL O OTRA OTRA, SUBBARRIO CAPTACIÓN, POZO FUENTE, SURTEÑO BLOQUE, CUBETA TELEFÓNICA, BARRIO CONTORNOS, BARRIO, BARRIO PUNTO DE INTERÉS, PUNTO DE INTERÉS PUNTO DE INTERÉS, PUNTO DE INTERÉS PUNTO DE INTERÉS, PUNTO DE INTERÉS	ESCALA 1:1.000  EQUIDISTANCIA CURVAS DE NIVEL: 1M ASISTENCIA TÉCNICA: 
--	---	--	---	--

**CSV : GEN-e443-5c23-1850-2ce5-85d0-783c-58b7-80cd**  
**DIRECCIÓN DE VALIDACIÓN : <https://sede.administracion.gob.es/pagSedeFront/servicios/consultaCSV.htm>**  
**FIRMANTE(1) : JUAN JOSE VALERO GUERRA | FECHA : 20/04/2022 10:31 | Sin acción específica**  
**FIRMANTE(2) : ANGEL GONZALEZ CASTIÑEIRA | FECHA : 20/04/2022 10:34 | Sin acción específica**







MINISTERIO PARA LA TRANSICIÓN ECOLÓGICA Y EL RETO DEMOGRÁFICO  
 DIRECCIÓN GENERAL DE LA COSTA Y EL MAR  
 Demarcación de Costas en Andalucía-Mediterráneo (Málaga)  
 SERVICIO DE GESTIÓN DEL DOMINIO PÚBLICO  
 DESLINDE DEL DOMINIO PÚBLICO MARÍTIMO-TERRESTRE  
 Cinco tramos: entre la C/ Avarquia de 'El Morche' y el límite con el T.M. de Nerja.  
 TÉRMINO MUNICIPAL: TORROX

PLANO Nº 3	HOJA Nº 3 de 6	PLANO PROYECTO DE RECTIFICACIÓN DE DESLINDE	REFERENCIA ANTIGUA D.E.M. 11-01-2010	REFERENCIA D.E.M. 11-01-2010
GRÁFICO DE DISTRIBUCIÓN DE HOJAS 1:5.000		GRÁFICO DE DISTRIBUCIÓN DE HOJAS 1:1.000		
El Jefe de Servicio Firma: Juan José Valero Guerra	EXAMINADO Y CONFORME FECHA: ABRIL 2022	Vº Bº el Jefe de la Demarcación Firma: Ángel González Castañeira		

VERTICES POLIGONAL DEL DESLINDE			VERTICES POLIGONAL DE LA RIBERA DEL MAR		
Vertice	X	Y	Vertice	X	Y
M-1-M-15-H-26	416307.84	4065778.89	M-1	416348.34	4065798.04
M-2	416348.34	4065798.04	M-2	416407.38	4065823.85
M-3	416407.38	4065823.85	M-3	416414.38	4065826.64
M-4	416414.38	4065826.64	M-4-H-27	416520.49	4065832.34
M-4-H-27	416520.49	4065832.34	M-6-H-26	416534.03	4065862.73
M-6-H-26	416534.03	4065862.73	M-7-H-25	416584.19	4065865.42
M-7-H-25	416584.19	4065865.42			

<b>INFORMACIÓN CARTOGRÁFICA</b> SISTEMA GEOGRÁFICO DE REFERENCIA: UTM SISTEMA DE REPRESENTACIÓN CARTOGRÁFICA: TM - HA300 18 COORDENADA U.T.M. EN ESTEREO EN METROS DE ALTA VALOR FOTOGRÁFICO REALIZADO EN ABRIL DE 2017 AEROFOTOMULACIÓN POR DE ESTE LUJÁN BARCELÓ AEROFOTO REALIZADO EN EL MARZO DE 2014 REPRODUCCIÓN Y EDICIÓN REALIZADA EN SET 2017 BARCELÓ 2014	<b>SIGNOS CONVENCIONALES PARTICULARES</b> Línea de playa Límite de parcela cobradero Límite de parcela de agua Límite de parcela de terreno Límite de parcela de protección	<b>SIGNOS CONVENCIONALES GENERALES</b> Punto de referencia Punto de ubicación Punto de ubicación Punto de ubicación	ESCALA 1:1.000 EQUIDISTANCIA CURVAS DE NIVEL 1m ASISTENCIA TÉCNICA: 
--	--	---	---

CSV : GEN-cab5-e23e-a0b7-cf75-6bb1-668a-c8bb-b7dd  
 DIRECCIÓN DE VALIDACIÓN : https://sede.administracion.gob.es/pagSedeFront/servicios/consultaCSV.htm  
 FIRMANTE(1) : JUAN JOSE VALERO GUERRA | FECHA : 20/04/2022 10:31 | Sin acción específica  
 FIRMANTE(2) : ANGEL GONZALEZ CASTIÑEIRA | FECHA : 20/04/2022 10:35 | Sin acción específica











MINISTERIO  
PARA LA TRANSICIÓN ECOLÓGICA  
Y EL RETO DEMOGRÁFICO

DIRECCIÓN GENERAL DE LA COSTA Y EL MAR  
Demarcación de Costas en Andalucía-Mediterráneo  
(Málaga)

SERVICIO DE GESTIÓN DEL DOMINIO PÚBLICO

DESLINDE DEL DOMINIO PÚBLICO MARÍTIMO-TERRESTRE

Cinco tramos: entre la C/ Axarquía de 'El Morche' y el límite con el T.M. de Nerja.

TÉRMINO MUNICIPAL: TORROX

PLANO Nº	Hoja Nº	PLANO:	REFERENCIA ANTIGUA	REFERENCIA
3	5 de 6	PROYECTO DE RECTIFICACIÓN DE DESLINDE	DES-01/99/29/0217-DES04/01	DES-01/99/29/0217-DES04/01

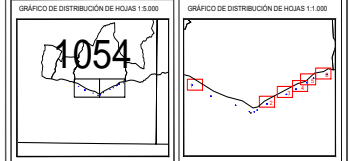

EMENDADO Y CONFORME

El Jefe de Servicio: Firma: Juan José Valero Guerra

FECHA: ABRIL 2022

Vº Bº el Jefe de la Demarcación: Firma: Ángel González Castiñeira

VERTICES POLIGONAL DEL DESLINDE			VERTICES POLIGONAL DE LA RIBERA DEL MAR		
Vertice	X	Y	Vertice	X	Y
M-24-H-15-R-1	417331.87	4066207.60	R-1-M-24	417331.87	4066207.60
M-26-H-14	417333.06	4066203.61	R-2	417343.02	4066213.53
M-26-H-13	417341.79	4066272.35	R-3	417372.54	4066270.06
M-27-H-12	417359.23	4066284.60	R-4	417391.93	4066292.64
M-28-H-6	417442.79	4066339.54	R-4-H-28	417442.79	4066339.54
M-29	417526.21	4066384.68			
M-30	417609.76	4066449.23			
M-31-H-11	417655.87	4066479.62			
M-32	417686.45	4066497.82			
M-33	417742.14	4066521.23			
M-34	417784.73	4066532.86			
M-35	417837.17	4066538.69			

CSV : GEN-004d-f850-210c-2e88-1a85-e263-86f8-0b17

DIRECCIÓN DE VALIDACIÓN : <https://sede.administracion.gob.es/pagSedeFront/servicios/consultaCSV.htm>

FIRMANTE(1) : JUAN JOSE VALERO GUERRA | FECHA : 20/04/2022 10:30 | Sin acción específica

FIRMANTE(2) : ANGEL GONZALEZ CASTIÑEIRA | FECHA : 20/04/2022 10:35 | Sin acción específica



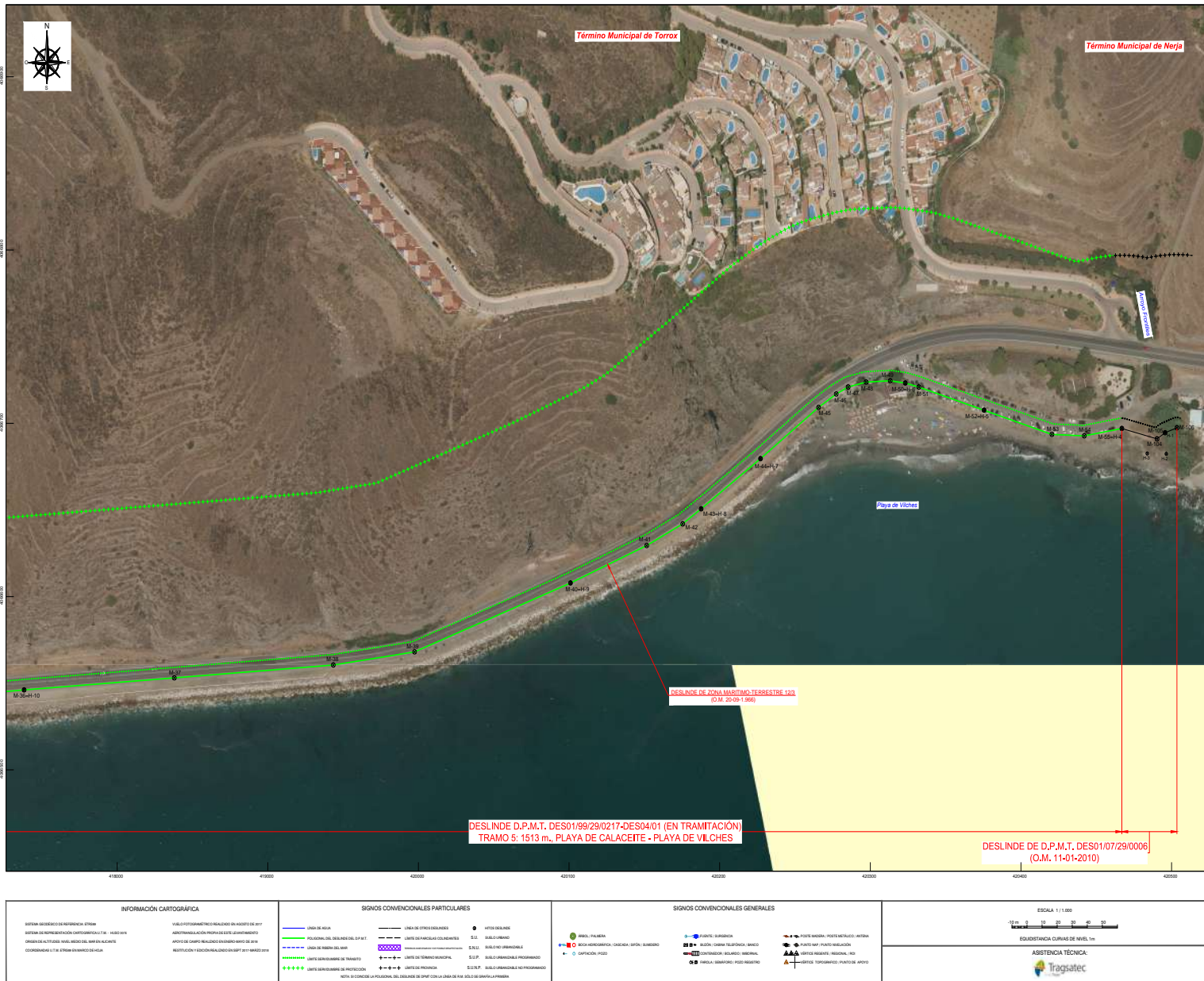

**MINISTERIO PARA LA TRANSICIÓN ECOLÓGICA Y EL RETO DEMOGRÁFICO**  
**DIRECCIÓN GENERAL DE LA COSTA Y EL MAR**  
 Demarcación de Costas en Andalucía-Mediterráneo (Málaga)  
**SERVICIO DE GESTIÓN DEL DOMINIO PÚBLICO**  
 DESLINDE DEL DOMINIO PÚBLICO MARÍTIMO-TERRESTRE  
 Cinco tramos: entre la C/ Axarquía de 'El Morche' y el límite con el T.M. de Nerja.  
**TÉRMINO MUNICIPAL: TORROX**

PROYECTO 3	FECHA 6 de 6	PROYECTO DE PROPIEDAD DE RECTIFICACIÓN DE DESLINDE	REFERENCIA ANTIGUA Administración: Administración: Administración: Administración: Administración:	REFERENCIA DES01/99/29/0217-DES04/01
---------------	-----------------	--	---	---

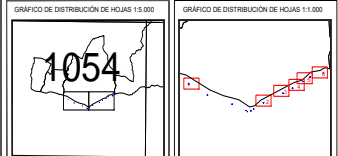

El Jefe de Servicio: **Juan José Valero Guerra**  
 Examinado y Conforme: **Fecha: ABRIL 2022**  
 Vº Bº el Jefe de la Demarcación: **Firma: Ángel González Castiñeira**



VERTICES POLIGONAL DEL DESLINDE		VERTICES POLIGONAL DE LA RIBERA DEL MAR	
Nº	X	Nº	Y
M-36+4-10	417938.21	406546.14	
M-37	418037.97	406653.09	
M-38	418142.59	406655.49	
M-39	418197.43	406658.07	
M-40+4-9	418300.38	406667.82	
M-41	418351.55	406669.47	
M-42	418375.42	406664.94	
M-43+4-8	418387.83	406660.64	
M-44+4-7	418427.89	406657.59	
M-45	418465.59	406676.16	
M-46	418477.36	406676.09	
M-47	418466.3	406670.95	
M-48	418497.21	406673.80	
M-49	418513.22	406674.52	
M-50+4-6	418523.21	406673.22	
M-51	418532.25	406670.91	
M-52+4-5	418576.49	406677.54	
M-53	418620.55	406663.60	
M-54	418642.01	406662.74	
M-55+4-4	418666.96	406666.98	

**CSV : GEN-f6fc-c8ba-f304-ad52-0ae7-3661-da11-15e8**  
**DIRECCIÓN DE VALIDACIÓN : <https://sede.administracion.gob.es/pagSedeFront/servicios/consultaCSV.htm>**  
**FIRMANTE(1) : JUAN JOSE VALERO GUERRA | FECHA : 20/04/2022 10:30 | Sin acción específica**  
**FIRMANTE(2) : ANGEL GONZALEZ CASTIÑEIRA | FECHA : 20/04/2022 10:36 | Sin acción específica**



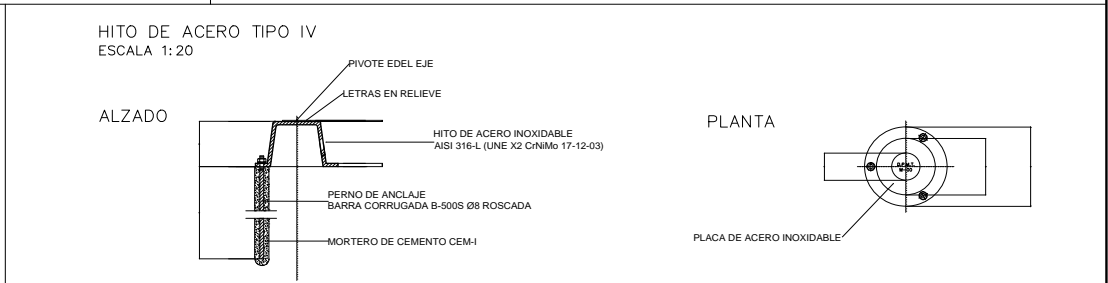
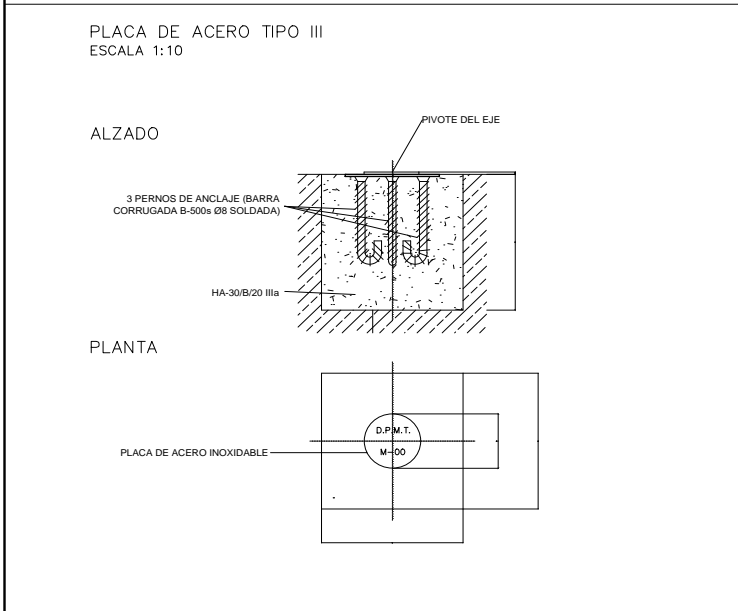
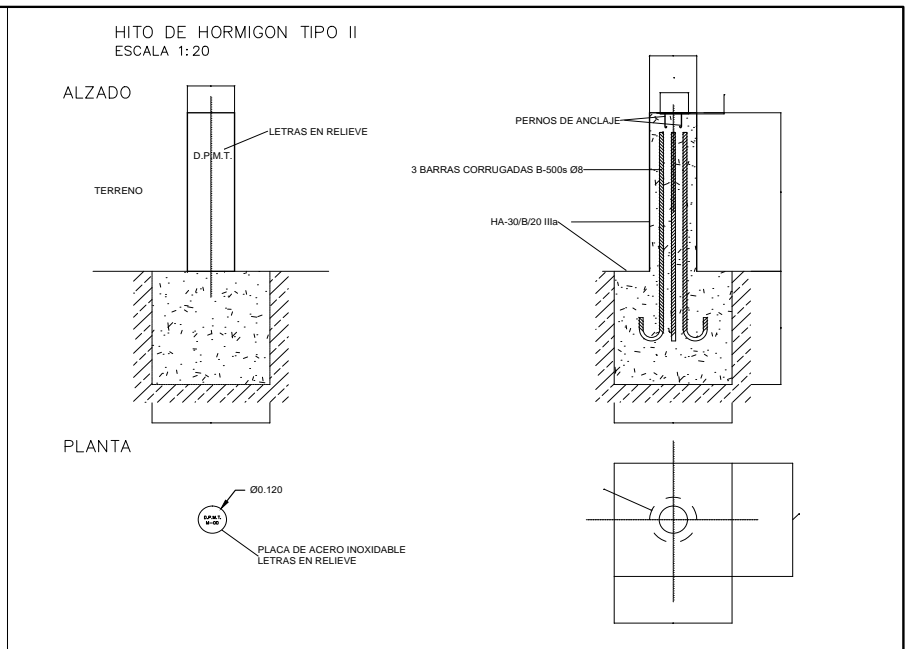
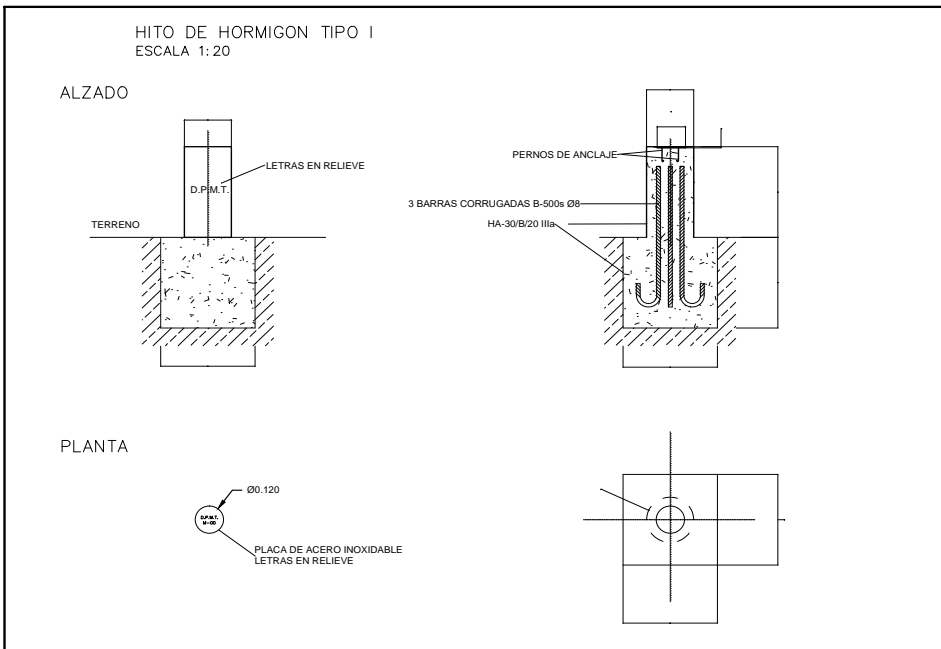



 <p>Ministerio para la Transición Ecológica y el Reto Demográfico DIRECCIÓN GENERAL DE LA COSTA Y EL MAR DEMARCACIÓN DE COSTAS ANDALUCÍA-MEDITERRÁNEO MÁLAGA</p>			
TÍTULO DEL TRABAJO: <b>DESLINDE DEL DOMINIO PÚBLICO MARÍTIMO TERRESTRE CINCO TRAMOS: ENTRE LA C/ AXARQUÍA DE "EL MORCHE" Y EL LÍMITE CON EL T.M. DE NERJA T.M. DE TORROX</b>		FECHA: Marzo - 2022	
TÍTULO DEL PLANO: <b>HITOS DE AMOJONAMIENTO</b>		ESCALA: VARIAS	Nº PLANO: 4
EL JEFE DE SERVICIO: Fdo. Juan José Valero Guerra	EL JEFE DE LA DEMARCACIÓN: Fdo. Ángel González Castiñeira	LA ASISTENCIA TÉCNICA:  EXPEDIENTE: DES01/99/29/0217	Nº HOJA: 1 de 1

CSV : GEN-fb7a-212e-7c72-4844-977f-cceb-fbd4-b8b4

DIRECCIÓN DE VALIDACIÓN : <https://sede.administracion.gob.es/pagSedeFront/servicios/consultaCSV.htm>

FIRMANTE(1) : JUAN JOSE VALERO GUERRA | FECHA : 20/04/2022 10:31 | Sin acción específica

FIRMANTE(2) : ANGEL GONZALEZ CASTIÑEIRA | FECHA : 20/04/2022 10:33 | Sin acción específica

