



**SOLICITUD OCUPACION PUENTE DE ACCESO A LA
ISLA DE TXATXARRAMENDI EN LOS MUNICIPIOS
DE BUSTURIA Y SUKARRIETA (BIZKAIA)**



Puente de acceso a la isla de TXATXARRAMENDI
Municipios de Busturia y Sukarrieta (Bizkaia)

INDICE GENERAL

- 1. MEMORIA**
- 2. PLANOS**
- 3. PRESUPUESTO**



Puente de acceso a la isla de TXATXARRAMENDI
Municipios de Busturia y Sukarrieta (Bizkaia)

MEMORIA

CÓDIGO DOCUMENTO:

Solicitud Ocupación del Puente de acceso a la isla de TXATXARRAMENDI
Municipio de Busturia y Sukarrieta (Bizkaia)

Nº de Hojas: 3



Puente de acceso a la isla de TXATXARRAMENDI
Municipios de Busturia y Sukarrieta (Bizkaia)

PLANOS

CÓDIGO DOCUMENTO:

- **PLANO TENDIDO FO. ISLA TXATXARRAMENDI-V0**
- **DETALLE OCUPACION PUENTE ISLA TXATXARRAMENDI -V0**
- **PLANO LINEAS DE DESLINDE**
- **FICHA ARQUETA UNION CON PUENTE**

Nº de Hojas: 4



Puente de acceso a la isla de TXATXARRAMENDI
Municipios de Busturia y Sukarrieta (Bizkaia)

PRESUPUESTO

CÓDIGO DOCUMENTO:

PPTO 25860-CLI-AZT-TXATXARRAMENDI-SUKARRIETA

Nº de Hojas: 1

ÍNDICE

1. OBJETO

2. SOLUCIÓN PROPUESTA

2.1. Descripción de la Obra

2.2. Descripción y medidas del prisma de canalización

3. DURACIÓN ESTIMADA

1. OBJETO

El objeto del presente documento es proceder a la SOLICITUD DE OCUPACION DE DOMINIO PUBLICO MARITIMO-TERRESTRE del puente que comunica la Isla de Txatxarramendi, en la desembocadura de la ría de Mundaka, con la carretera foral BI-2235, en los términos municipales de Sukarrieta y Busturia (Bizkaia).

Euskaltel, pone en conocimiento de la Demarcación de Costas, la ocupación de parte de la estructura del Puente de Txatxarramendi, el cual sobrevuela la ría de Mundaka, mediante la instalación de UNA línea de Telecomunicaciones, utilizando canalización existente.

2. SOLUCIÓN PROPUESTA

2.1. DESCRIPCION DE LA OBRA

La canalización existente, desde la carretera foral BI-2235 hasta la isla de Txatxarramendi, la cual discurre por el puente de referencia, se compone de 4 grupos de tritubos de 50mm.

La distancia de dicha canalización y que es objetos de la presente solicitud de Concesión de Ocupación, es de 80 m.

El Proyecto presentado cumple con lo estipulado en la normativa de Costas, en cumplimiento del artículo 44.7 de la ley 22/1988 de Costas.

2.2. DESCRIPCION Y MEDIDAS DEL PRISMA DE CANALIZACION

El prisma de canalización está formado por los elementos siguientes:

- CUATRO tritubos de PVC de 50mm de diámetro y espesor, mínimo, de 3,2mm, en base tres (3).
- Uno (1) de los doce (12) tubos serán de uso de Euskaltel.
- Las arquetas y canalización son propiedad de TERCEROS (Ayuntamiento-Diputación Foral Bizkaia).

- La longitud de la infraestructura de la canalización entre líneas de deslinde es, aproximadamente, de **80m**. Limite DPTM.
- La sección total del prisma ocupado corresponde a:
 - ✓ Superficie Euskaltel; $1,00 \times 80 = 80m^2$.

3. DURACIÓN ESTIMADA

Obra finalizada, tanto Obra Civil, como tendido de Instalación Servicio Telecomunicaciones Euskaltel.



JOSE L. BOO
ZTE-EUSKALTEL

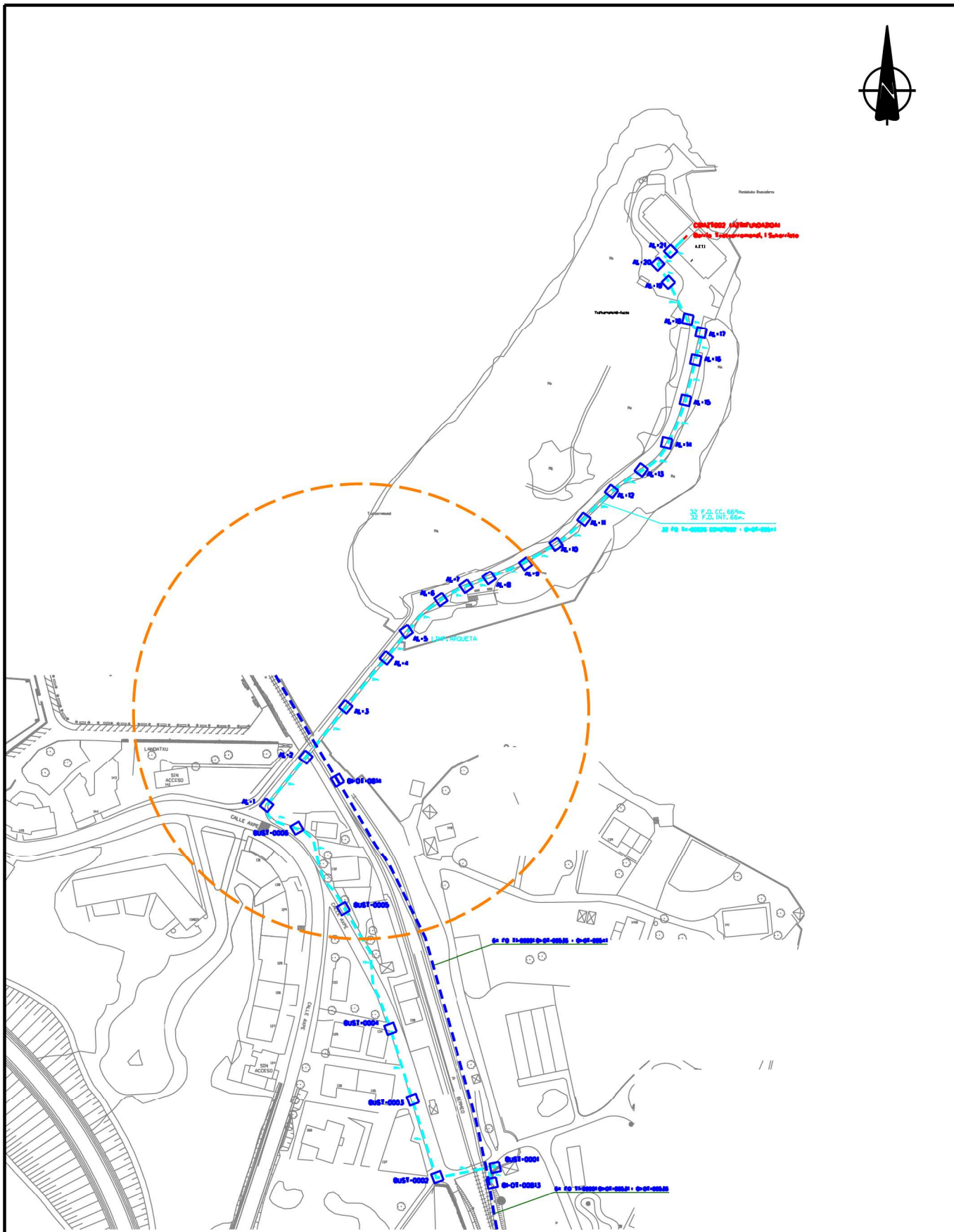

	Proiektuaren Izena / Título Proyecto: PUENTE ISLA TXATXARRAMENDI BUSTURIA Y SUKARRIETA			
	Planoaren Izena / Título plano: TELEKOMUNIKAZIO-SAREAK RED DE TELECOMUNICACIONES			
	Data / Fecha: MARTXOA-22	DISEINATUA / DISEÑADO: MARTXOA-22	ONARTUTA / APROBADO: MARTXOA-22	
	Sinatzailea / Firma: jbooo.zte	jbooo.zte		
	Eskala / Escala: 1 / 5000	PLANOAREN IDENTIFIKAZIOA: PUENTE TXATXARRAMENDI-COSTAS (POBLACION) ID PLANO:	Benkutsua / Revisión: AS-BUILT	Orria / Hoja: 1 de 1 -tik Orria / Formato: A4
		Planoaren Egoera / Estado plano: Balioegabetua / Anulatu Indarrean / Vigente Prestaketan / En preparación	Proiektuaren -Id. / Id. Proyecto: N/A	

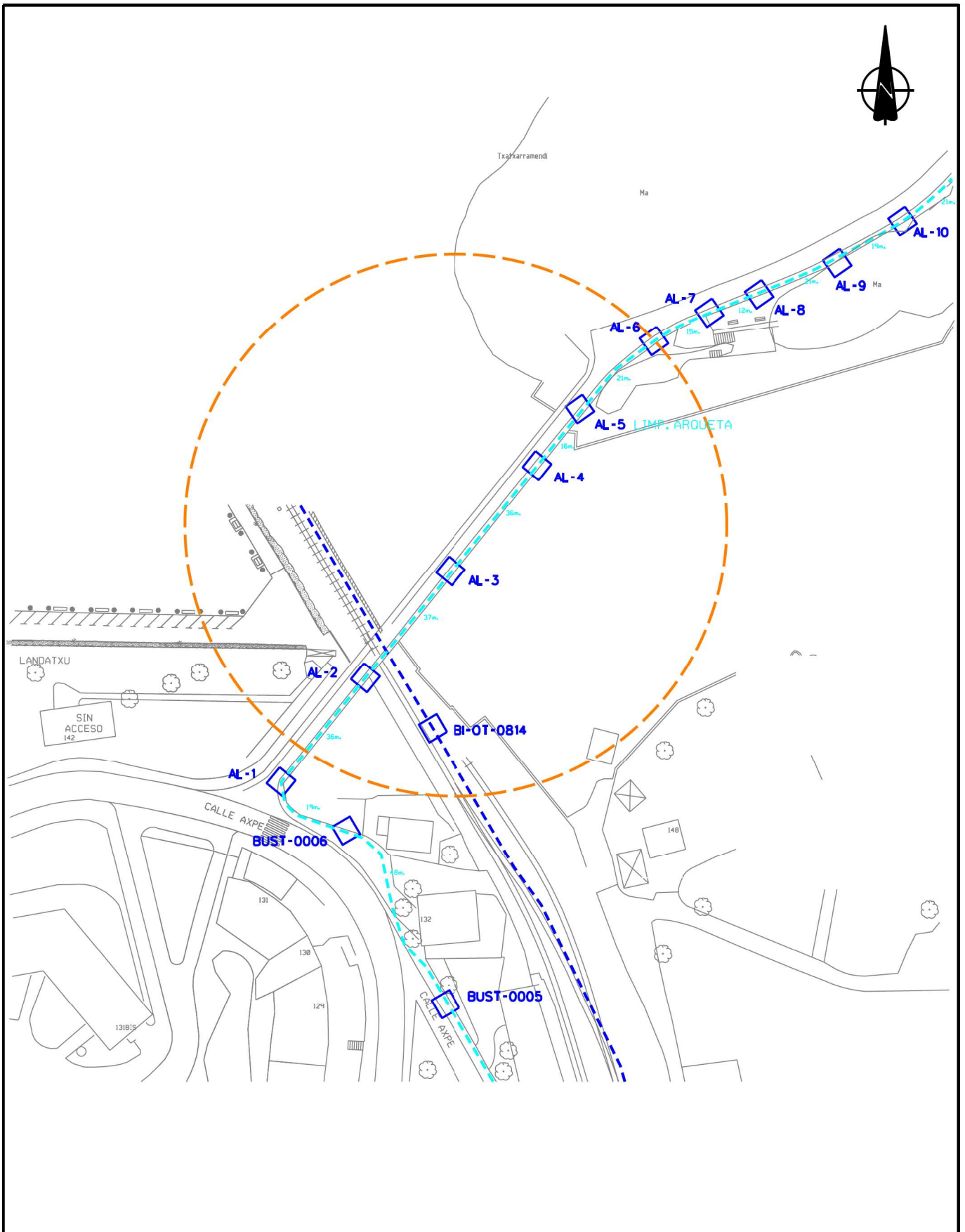

	Proiektuaren Izena / Título Proyecto: PUENTE ISLA TXATXARRAMENDI BUSTURIA Y SUKARRIETA		
	Planoaren Izena / Título plano: TELEKOMUNIKAZIO-SAREAK RED DE TELECOMUNICACIONES		
	Data / Fecha: MARTXO-22	DISEINATUA / DISEÑADO: MARTXO-22	ONARTUA / APROBADO: MARTXO-22
	Sinadura / Firma: jboozte	Sinadura / Firma: jboozte	
	Eskala / Escala: S/E	ID PLANO: PLANOAREN IDENTIFIKAZIOA: PUENTE TXATXARRAMENDI-COSTAS (POBLACION)	Benikusla / Revision: DETALLE
		Planoaren Egoera / Estado plano: Balio gabetua / Anulado Indarrean / Vigente Prestaketan / En preparación	Orria / Hoja: 1 de 1 -tik Orria / Formato: A4
			Proiektuaren -Id. / Id. Proyecto: N/A

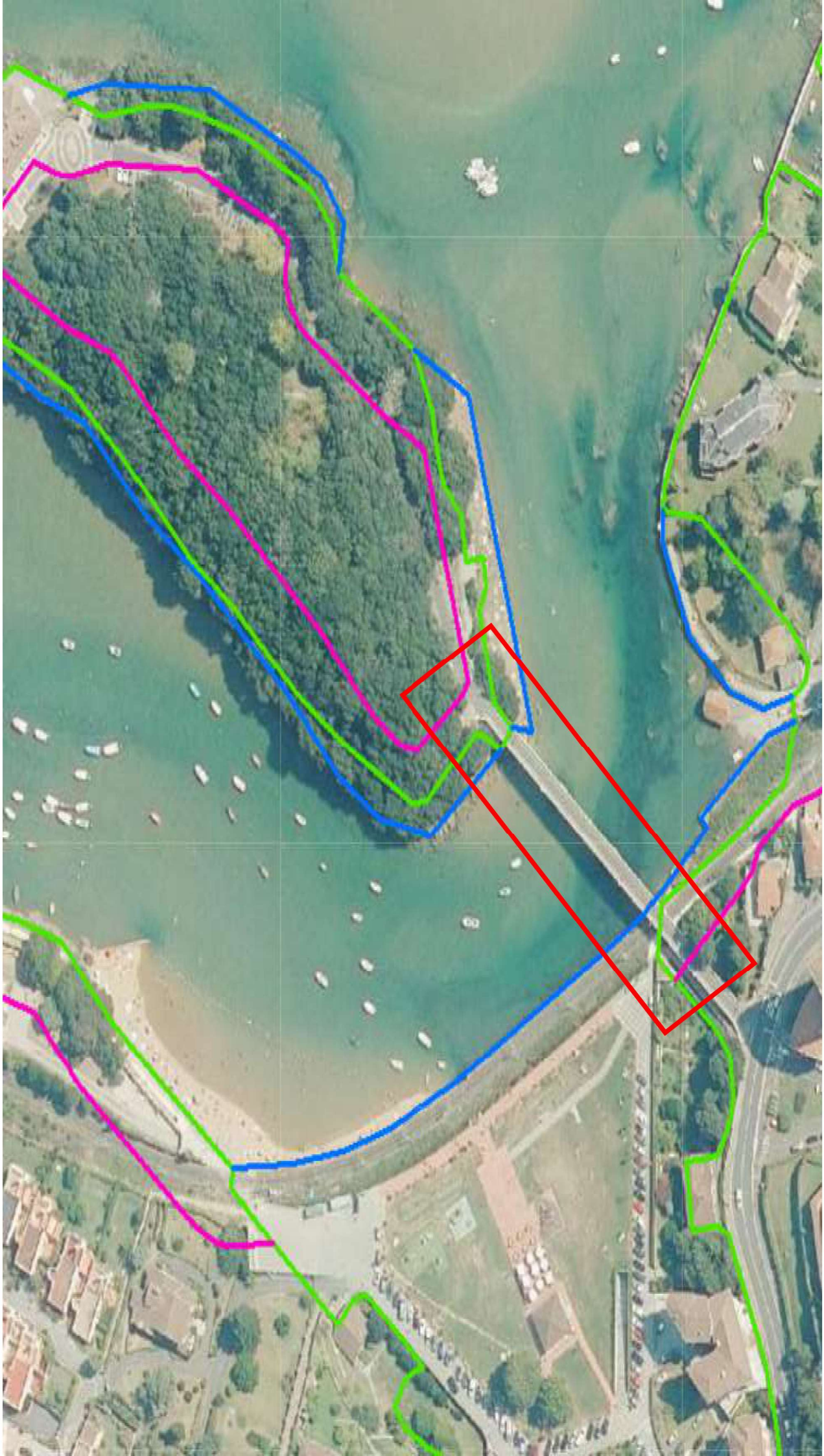

RESUMEN PRESUPUESTO**CLI-AZT-TXATXARRAMENDI-SUKARRIETA-OBRA-FIBRA-ETX 102**Municipio: BUSTURIA Y SUKARRIETA (BIZKAIA)
Zona:
Descripción: TENDIDO FO.

Capítulo/Subcapítulo	P. Total
CAPITULO 2: TENDIDO DE FIBRA OPTICA	2.778,38 €
02-01.TENDIDO DE CABLES	971,21 €
02-02.PREPARACIÓN, EMPALME Y CONECTORIZACIÓN DE CABLES	723,03 €
02-03.MEDIDAS DE CABLE DE FIBRA OPTICA	54,80 €
02-04.MAT FO	1.029,34 €
CAPITULO 6: TRABAJOS GENERALES	150,03 €
06-01.TRABAJOS GENERALES	150,03 €
TOTAL PRESUPUESTO EJECUCION POR CONTRATA (sin IVA)	2.928,41 €