

Playa de Poniente

ELEMENTO	USO	OCUPACIÓN	TEMPORALIDAD
PASARELA DE MADERA	ACCESO A PLAYA	153,50 m ²	TEMPORAL
PASARELA DE HORMIGÓN	PUNTO ACCESIBLE A PLAYA	83,15 m ²	PERMANENTE
PASARELA ENROLLABLE	ACCESO A PLAYA	11,35 m ²	TEMPORAL
LAVAPIÉS	LAVADO DE PIES	24,00 m ²	PERMANENTE
SOMBRAJE	ZONA ESTANCIA EN PUNTO ACCESIBLE	36,00 m ²	PERMANENTE
SALVAMENTO	VIGILANCIA Y SALVAMENTO	18,00 m ²	TEMPORAL

LEYENDA	
	LÍMITE DPMT APROBADO
	LÍMITE RIBERA DEL MAR
	LÍMITE SP APROBADA
	LÍMITE SERVIDUMBRE DE TRÁNSITO
	PASARELA DE MADERA
	PUNTO ACCESIBLE. PASARELA DE HORMIGÓN PREFABRICADO
	RAMPA DE HORMIGÓN ADAPTADA PARA ACCESO A PLAYA
	LAVAPIÉS PROPUESTOS
	LAVAPIÉS EXISTENTES
	SALVAMENTO
	SOMBRAJE

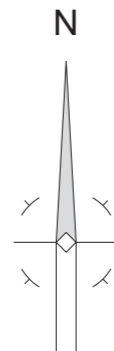

ACTUACIONES DE ACONDICIONAMIENTO Y EQUIPAMIENTOS DE LAS PLAYAS URBANAS

Término municipal de Águilas (Murcia)

Playa de Poniente II.

Plano de actuaciones previstas

Situación	Término municipal de Águilas (Murcia)
PLANO Nº:	6.3
DIN A2	6.3
ESCALA: 1 : 1.000	REVISADO: FECHA: COMPROBADO:
FECHA: SEPTIEMBRE 2021	DOCUMENTO FIRMADO DIGITALMENTE

SERVICIOS TÉCNICOS MUNICIPALES



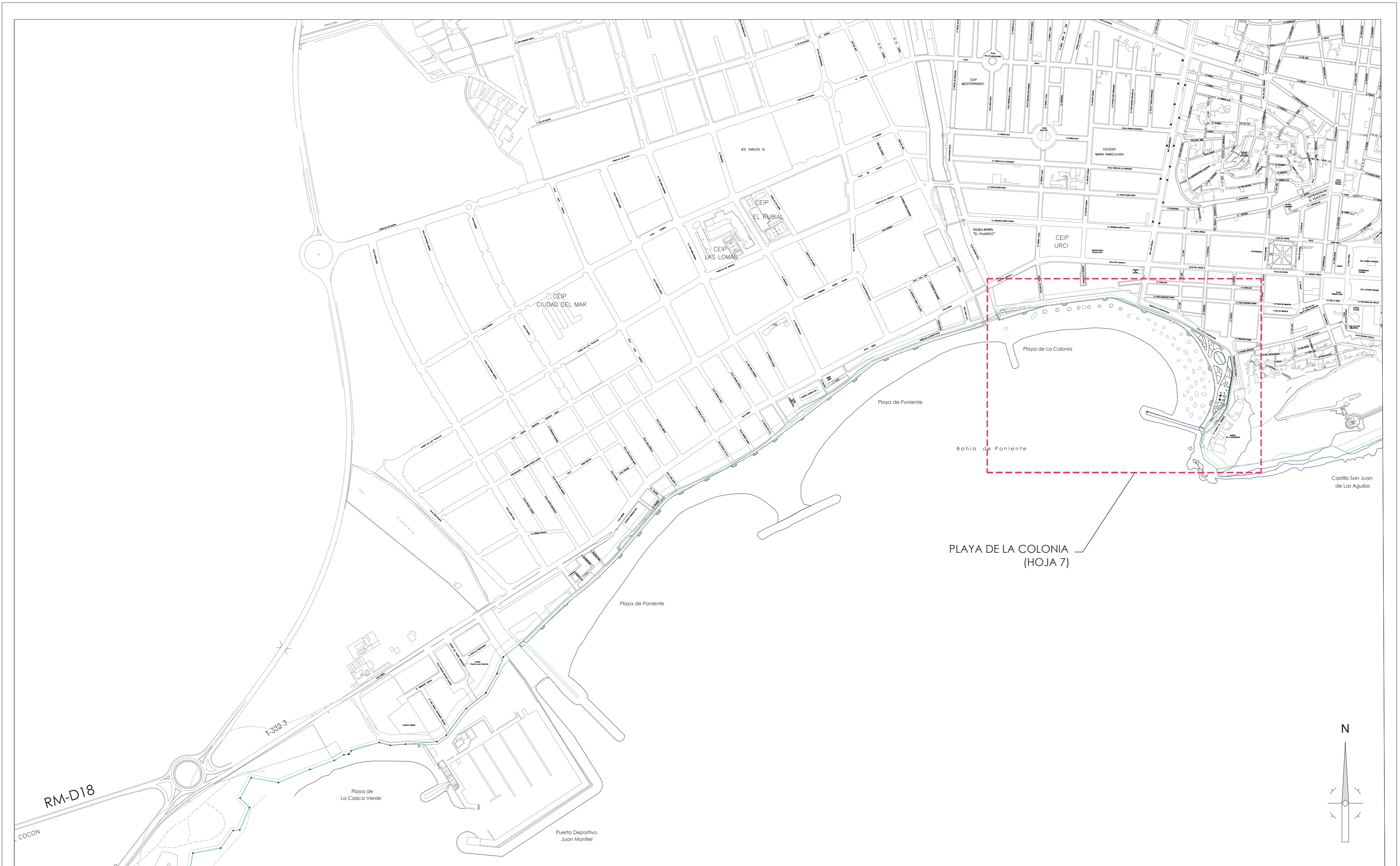

PLAYA DE LA COLONIA (HOJA 7)

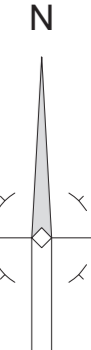

ACTUACIONES DE ACONDICIONAMIENTO Y EQUIPAMIENTOS DE LAS PLAYAS URBANAS	
Situación	Término municipal de Águilas (Murcia)
PLANO Nº:	Playa de La Colonia. Plano de situación
DIN A2	7.1
ESCALA: 1 : 5.000	REVISADO:
FECHA: SEPTIEMBRE 2021	FECHA: COMPROBADO:
DOCUMENTO FIRMADO DIGITALMENTE	



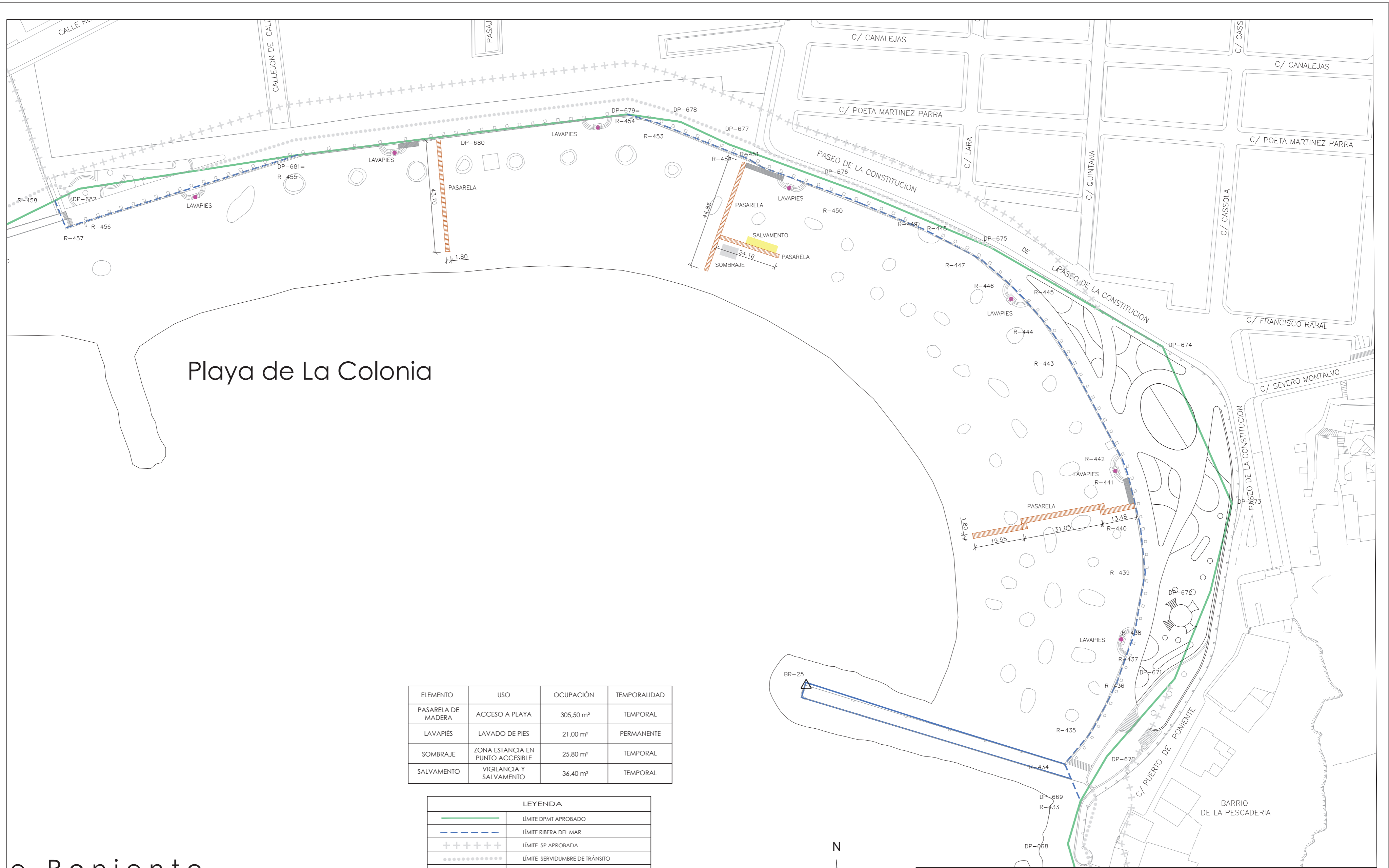

Playa de La Colonia

ELEMENTO	USO	OCUPACIÓN	TEMPORALIDAD
PASARELA DE MADERA	ACCESO A PLAYA	305,50 m ²	TEMPORAL
LAVAPIÉS	LAVADO DE PIES	21,00 m ²	PERMANENTE
SOMBRAJE	ZONA ESTANCIA EN PUNTO ACCESIBLE	25,80 m ²	TEMPORAL
SALVAMENTO	VIGILANCIA Y SALVAMENTO	36,40 m ²	TEMPORAL

LEYENDA	
	LÍMITE DPMT APROBADO
	LÍMITE RIBERA DEL MAR
	LÍMITE SP APROBADA
	LÍMITE SERVIDUMBRE DE TRÁNSITO
	PASARELA DE MADERA
	PUNTO ACCESIBLE. PASARELA DE HORMIGÓN PREFABRICADO
	RAMPA DE HORMIGÓN ADAPTADA PARA ACCESO A PLAYA
	LAVAPIES PROPUUESTOS
	LAVAPIES EXISTENTES
	SALVAMENTO
	SOMBRAJE

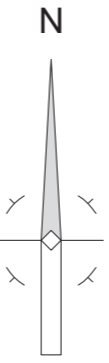

e Poniente

ACTUACIONES DE ACONDICIONAMIENTO Y EQUIPAMIENTOS DE LAS PLAYAS URBANAS	
Situación	Término municipal de Águilas (Murcia)
PLANO Nº:	Playa de La Colonia. Plano de estado actual
DIN A2	7.2
ESCALA: 1 : 1.000	REVISADO:
FECHA: SEPTIEMBRE 2021	FECHA: COMPROBADO:
DOCUMENTO FIRMADO DIGITALMENTE	



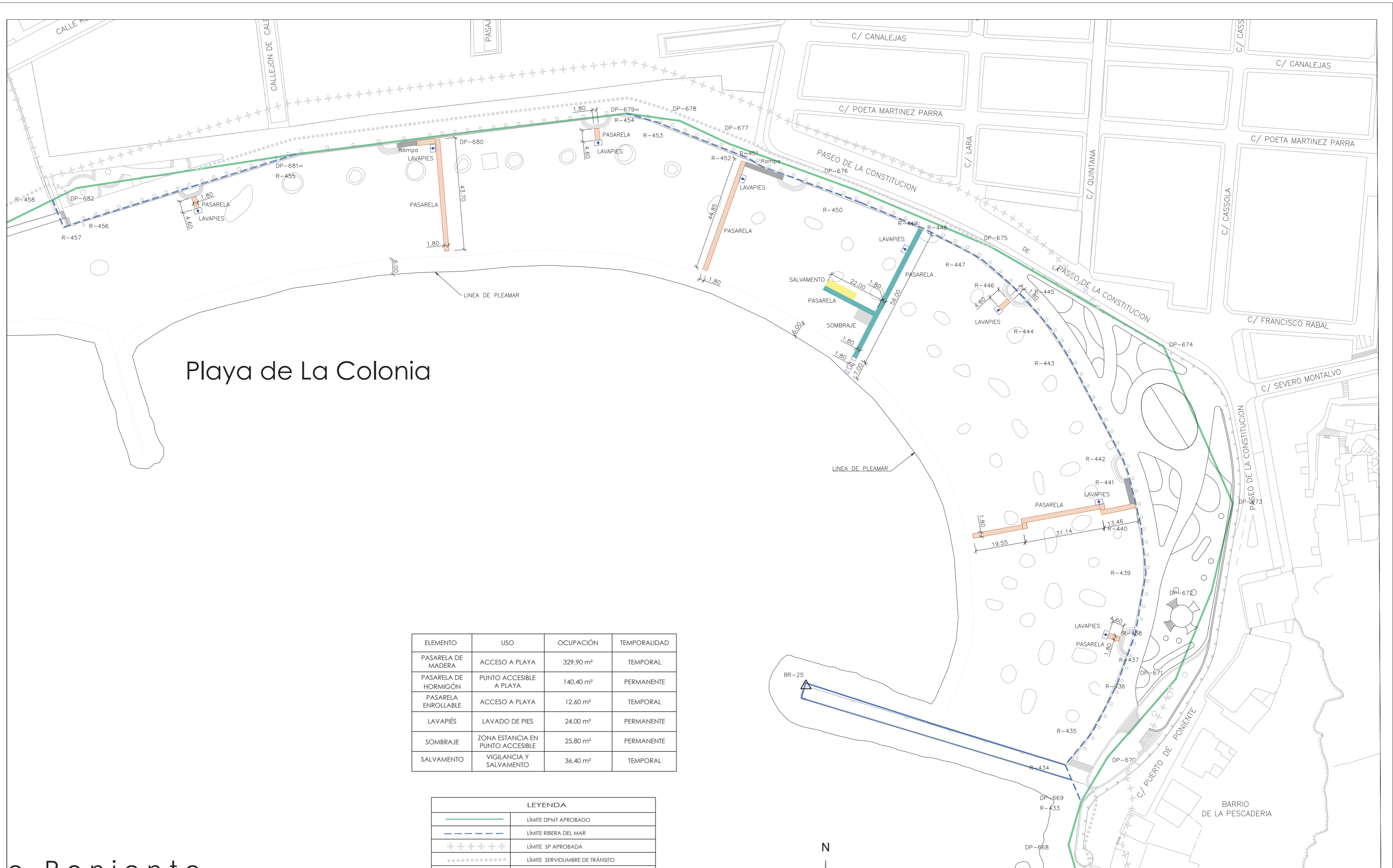

Playa de La Colonia

ELEMENTO	USO	OCUPACIÓN	TEMPORALIDAD
PASARELA DE MADERA	ACCESO A PLAYA	329,90 m ²	TEMPORAL
PASARELA DE HORMIGÓN	PUNTO ACCESIBLE A PLAYA	140,40 m ²	PERMANENTE
PASARELA ENROLLABLE	ACCESO A PLAYA	12,60 m ²	TEMPORAL
LAVAPIÉS	LAVADO DE PIES	24,00 m ²	PERMANENTE
SOMBRAJE	ZONA ESTANCIA EN PUNTO ACCESIBLE	25,80 m ²	PERMANENTE
SALVAMENTO	VIGILANCIA Y SALVAMENTO	36,40 m ²	TEMPORAL

LEYENDA	
	LÍMITE DPMT APROBADO
	LÍMITE RIBERA DEL MAR
	LÍMITE SP APROBADA
	LÍMITE SERVIDUMBRE DE TRÁNSITO
	PASARELA DE MADERA
	PUNTO ACCESIBLE. PASARELA DE HORMIGÓN PREFABRICADO
	RAMPA DE HORMIGÓN ADAPTADA PARA ACCESO A PLAYA
	LAVAPIES PROPUESTOS
	LAVAPIES EXISTENTES
	SALVAMENTO
	SOMBRAJE

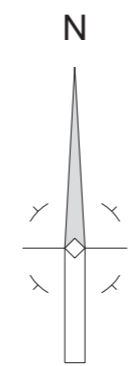

e Poniente

ACTUACIONES DE ACONDICIONAMIENTO Y EQUIPAMIENTOS DE LAS PLAYAS URBANAS

Término municipal de Águilas (Murcia)

Playa de La Colonia.

Plano de actuaciones previstas

Situación	Término municipal de Águilas (Murcia)
PLANO Nº:	7.3
DIN A2	
ESCALA: 1 : 1.000	REVISADO:
FECHA: SEPTIEMBRE 2021	FECHA: COMPROBADO:

DOCUMENTO FIRMADO DIGITALMENTE

SERVICIOS TÉCNICOS MUNICIPALES



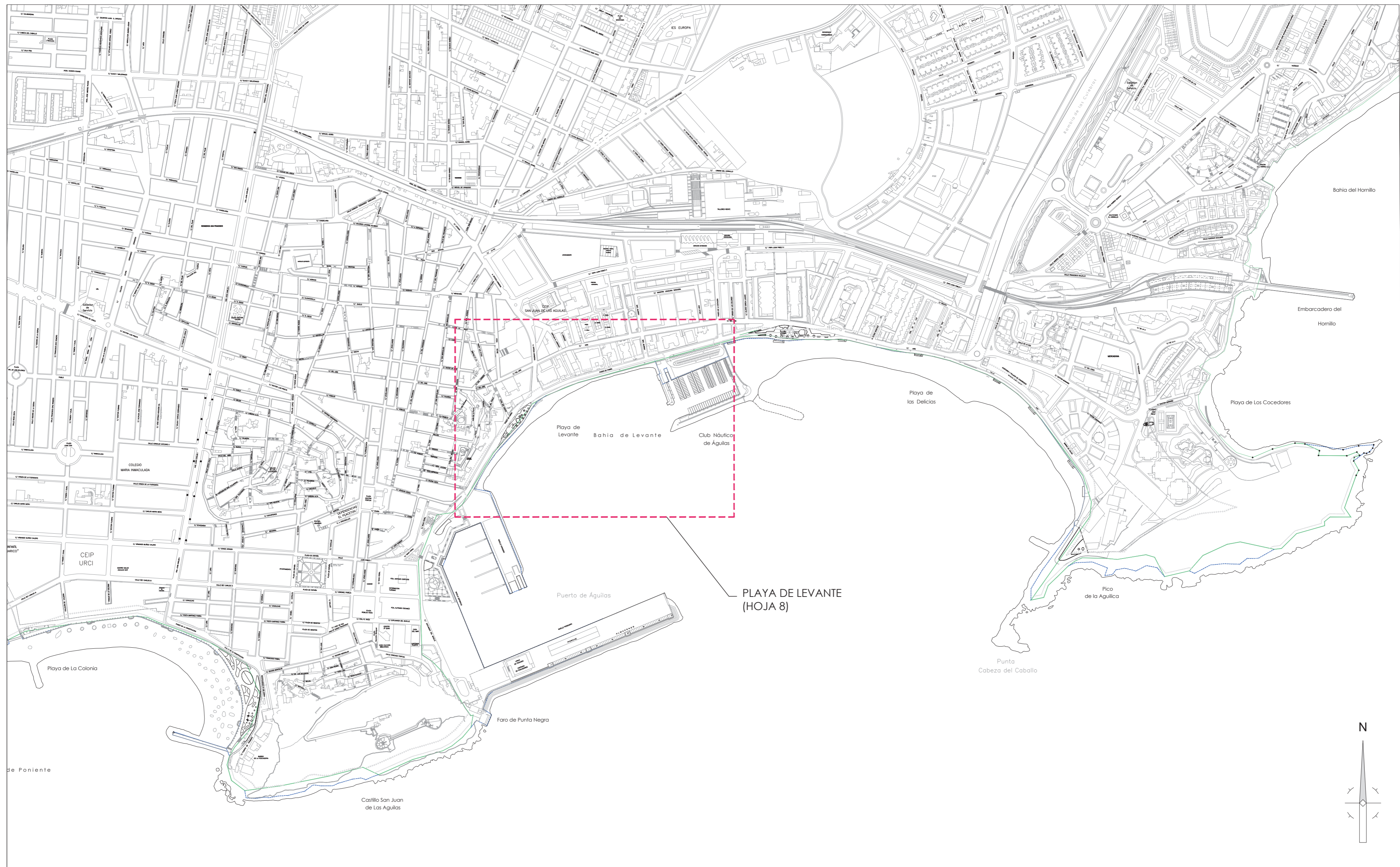

PLAYA DE LEVANTE
(HOJA 8)

ACTUACIONES DE ACONDICIONAMIENTO Y EQUIPAMIENTOS DE LAS PLAYAS URBANAS

Situación	Término municipal de Águilas (Murcia)
PLANO Nº:	Playa de Levante. Plano de situación
DIN A2	8.1
ESCALA: 1 : 5.000	REVISADO:
FECHA: SEPTIEMBRE 2021	FECHA: COMPROBADO:

DOCUMENTO FIRMADO DIGITALMENTE



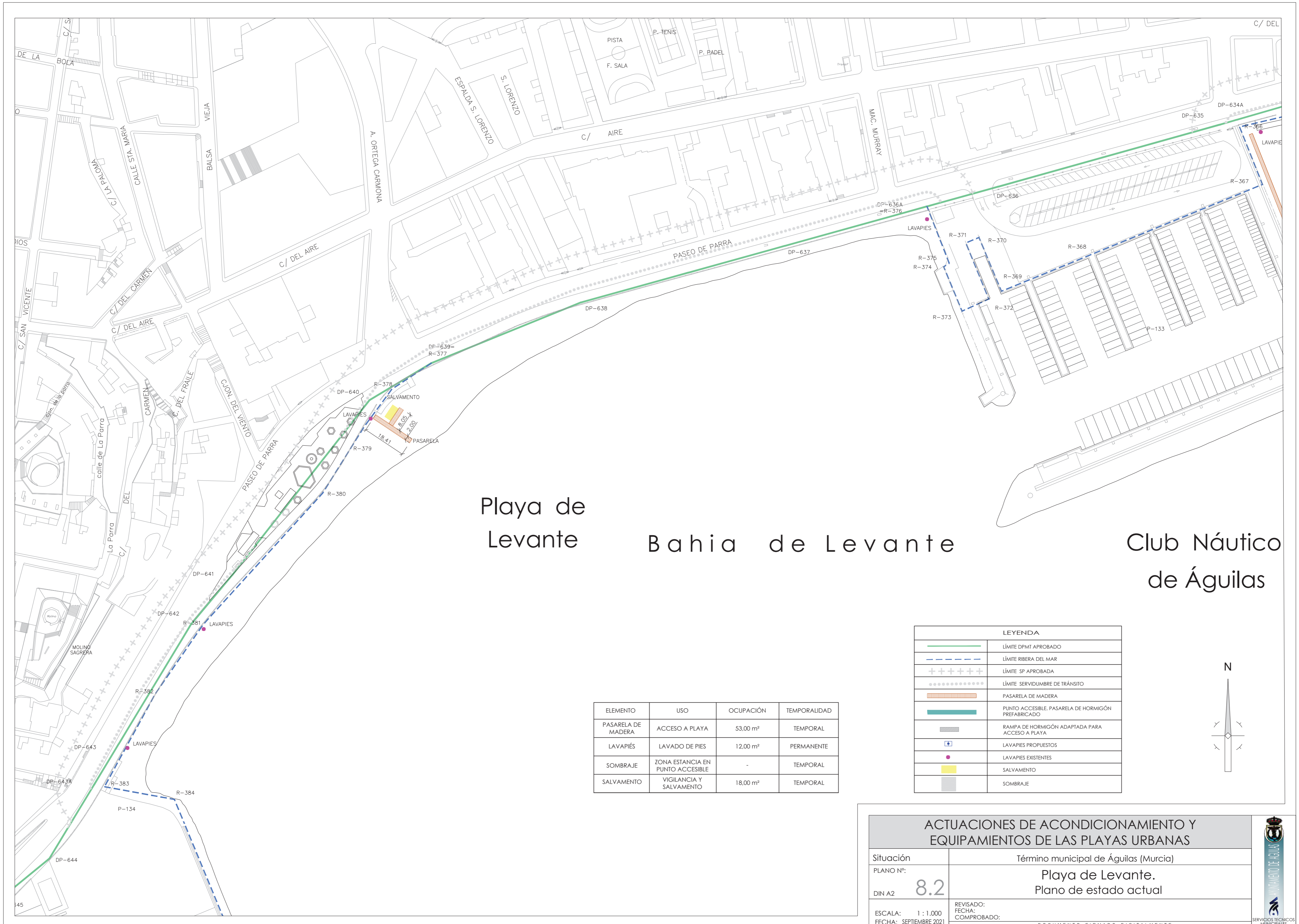

Playa de Levante

Bahía de Levante

Club Náutico de Águilas

ELEMENTO	USO	OCUPACIÓN	TEMPORALIDAD
PASARELA DE MADERA	ACCESO A PLAYA	53,00 m ²	TEMPORAL
LAVAPIÉS	LAVADO DE PIES	12,00 m ²	PERMANENTE
SOMBRAJE	ZONA ESTANCIA EN PUNTO ACCESIBLE	-	TEMPORAL
SALVAMENTO	VIGILANCIA Y SALVAMENTO	18,00 m ²	TEMPORAL

LEYENDA	
	LÍMITE DPMT APROBADO
	LÍMITE RIBERA DEL MAR
	LÍMITE SP APROBADA
	LÍMITE SERVIDUMBRE DE TRÁNSITO
	PASARELA DE MADERA
	PUNTO ACCESIBLE. PASARELA DE HORMIGÓN PREFABRICADO
	RAMPA DE HORMIGÓN ADAPTADA PARA ACCESO A PLAYA
	LAVAPIÉS PROPUESTOS
	LAVAPIÉS EXISTENTES
	SALVAMENTO
	SOMBRAJE

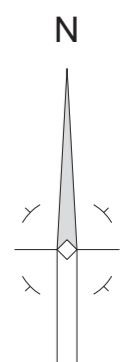

ACTUACIONES DE ACONDICIONAMIENTO Y EQUIPAMIENTOS DE LAS PLAYAS URBANAS

Situación	Término municipal de Águilas (Murcia)
PLANO Nº:	Playa de Levante.
DIN A2	8.2
ESCALA:	1 : 1.000
FECHA:	SEPTIEMBRE 2021
REVISADO:	FECHA:
COMPROBADO:	FECHA:

DOCUMENTO FIRMADO DIGITALMENTE



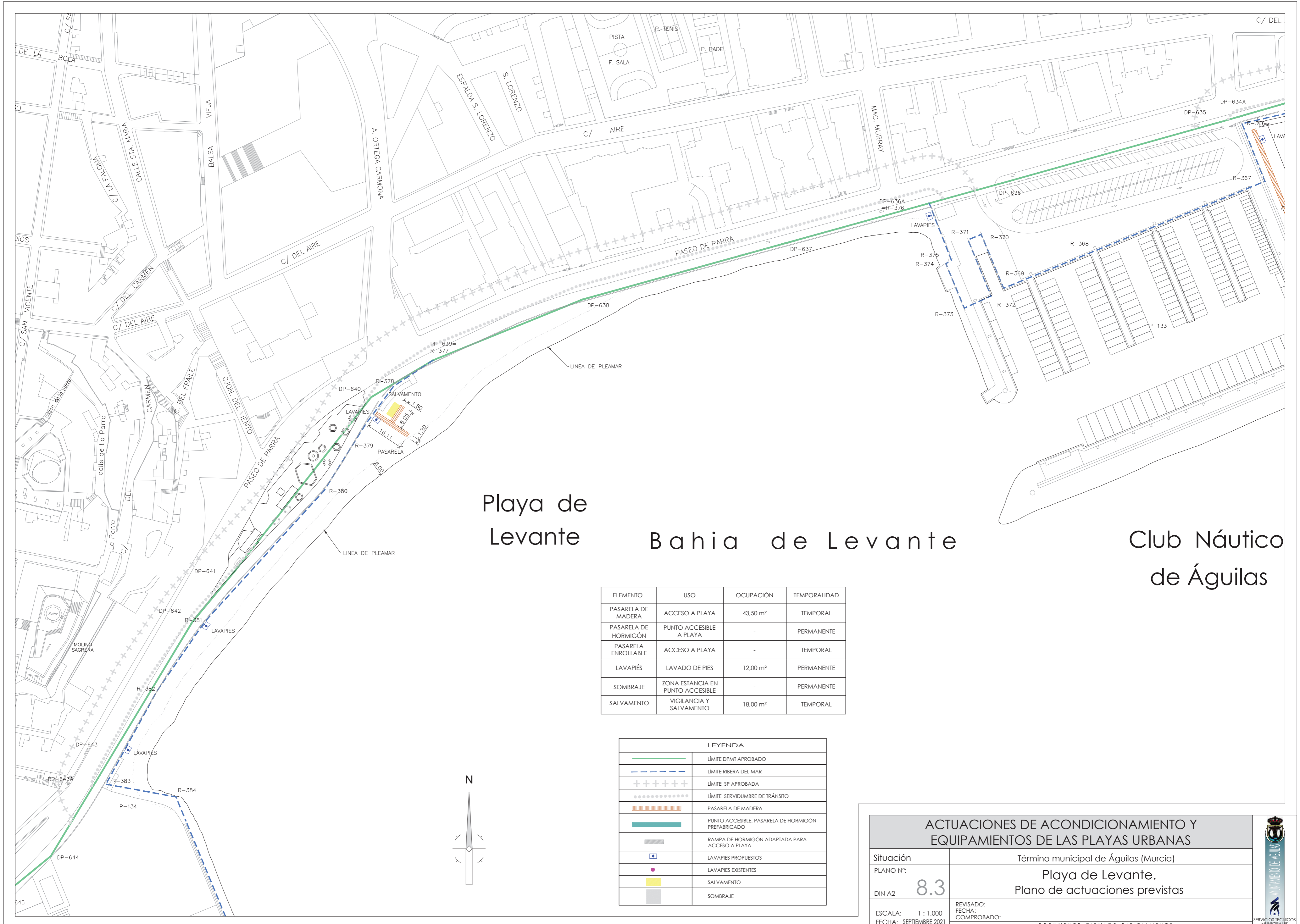

Playa de Levante

Bahía de Levante

Club Náutico de Águilas

ELEMENTO	USO	OCUPACIÓN	TEMPORALIDAD
PASARELA DE MADERA	ACCESO A PLAYA	43.50 m ²	TEMPORAL
PASARELA DE HORMIGÓN	PUNTO ACCESIBLE A PLAYA	-	PERMANENTE
PASARELA ENROLLABLE	ACCESO A PLAYA	-	TEMPORAL
LAVAPIÉS	LAVADO DE PIES	12.00 m ²	PERMANENTE
SOMBRAJE	ZONA ESTANCIA EN PUNTO ACCESIBLE	-	PERMANENTE
SALVAMENTO	VIGILANCIA Y SALVAMENTO	18.00 m ²	TEMPORAL

LEYENDA	
	LÍMITE DPMT APROBADO
	LÍMITE RIBERA DEL MAR
	LÍMITE SP APROBADA
	LÍMITE SERVIDUMBRE DE TRÁNSITO
	PASARELA DE MADERA
	PUNTO ACCESIBLE. PASARELA DE HORMIGÓN PREFABRICADO
	RAMPA DE HORMIGÓN ADAPTADA PARA ACCESO A PLAYA
	LAVAPIÉS PROPUESTOS
	LAVAPIÉS EXISTENTES
	SALVAMENTO
	SOMBRAJE

ACTUACIONES DE ACONDICIONAMIENTO Y EQUIPAMIENTOS DE LAS PLAYAS URBANAS

Término municipal de Águilas (Murcia)

Playa de Levante.

Plano de actuaciones previstas

Situación	Término municipal de Águilas (Murcia)
PLANO Nº:	8.3
DIN A2	REVISADO: FECHA: COMPROBADO:
ESCALA: 1 : 1.000	DOCUMENTO FIRMADO DIGITALMENTE
FECHA: SEPTIEMBRE 2021	SERVICIOS TÉCNICOS MUNICIPALES



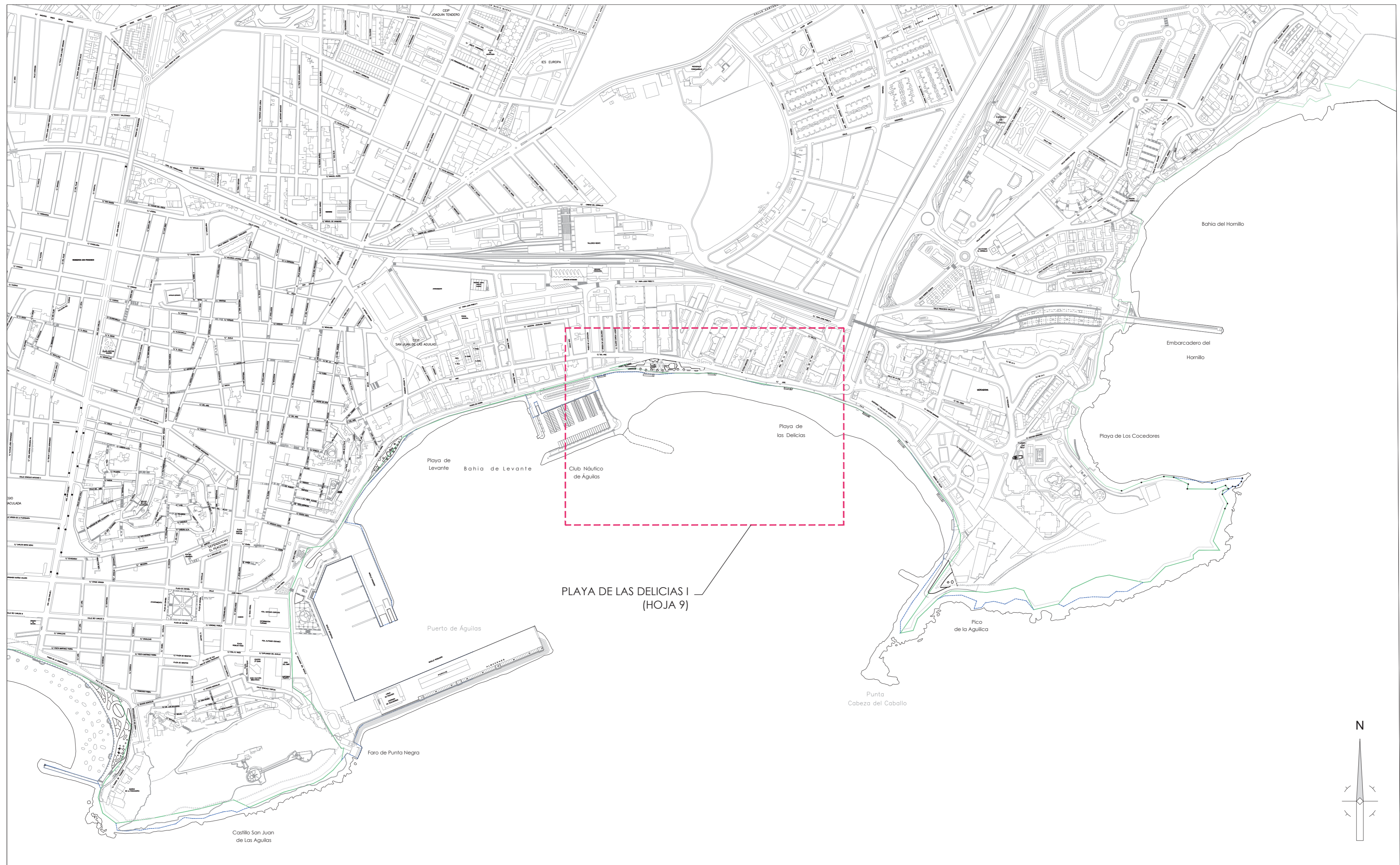

PLAYA DE LAS DELICIAS I
(HOJA 9)

ACTUACIONES DE ACONDICIONAMIENTO Y EQUIPAMIENTOS DE LAS PLAYAS URBANAS	
Situación	Término municipal de Águilas (Murcia)
PLANO Nº:	Playa de Las Delicias I. Plano de situación
DIN A2	9.1
ESCALA: 1 : 5.000	REVISADO:
FECHA: SEPTIEMBRE 2021	FECHA: COMPROBADO:
DOCUMENTO FIRMADO DIGITALMENTE	



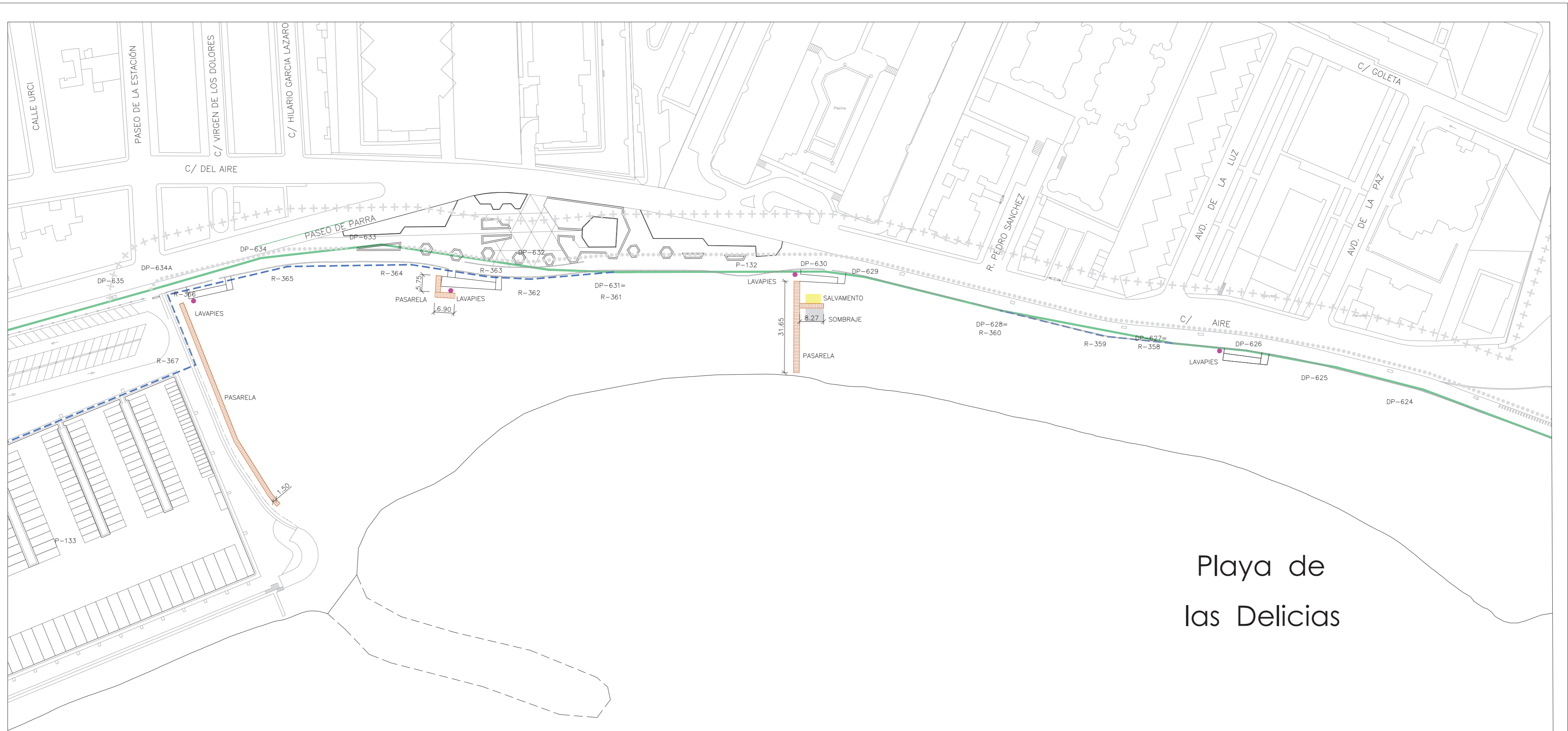

Playa de las Delicias

Club Náutico de Águilas

ELEMENTO	USO	OCUPACIÓN	TEMPORALIDAD
PASARELA DE MADERA	ACCESO A PLAYA	216,00 m ²	TEMPORAL
LAVAPIÉS	LAVADO DE PIES	12,00 m ²	PERMANENTE
SOMBRAJE	ZONA ESTANCIA EN PUNTO ACCESIBLE	27,60 m ²	TEMPORAL
SALVAMENTO	VIGILANCIA Y SALVAMENTO	16,80 m ²	TEMPORAL

LEYENDA	
	LÍMITE DPMT APROBADO
	LÍMITE RIBERA DEL MAR
	LÍMITE SP APROBADA
	LÍMITE SERVIDUMBRE DE TRÁNSITO
	PASARELA DE MADERA
	PUNTO ACCESIBLE. PASARELA DE HORMIGÓN PREFABRICADO
	RAMPA DE HORMIGÓN ADAPTADA PARA ACCESO A PLAYA
	LAVAPIES PROPUESTOS
	LAVAPIES EXISTENTES
	SALVAMENTO
	SOMBRAJE

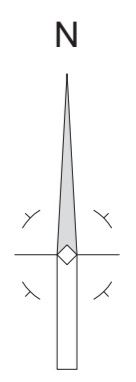

ACTUACIONES DE ACONDICIONAMIENTO Y EQUIPAMIENTOS DE LAS PLAYAS URBANAS	
Situación	Término municipal de Águilas (Murcia)
PLANO Nº:	Playa de Las Delicias I.
DIN A2	Plano de estado actual
ESCALA: 1 : 1.000	REVISADO:
FECHA: SEPTIEMBRE 2021	FECHA: COMPROBADO:
DOCUMENTO FIRMADO DIGITALMENTE	



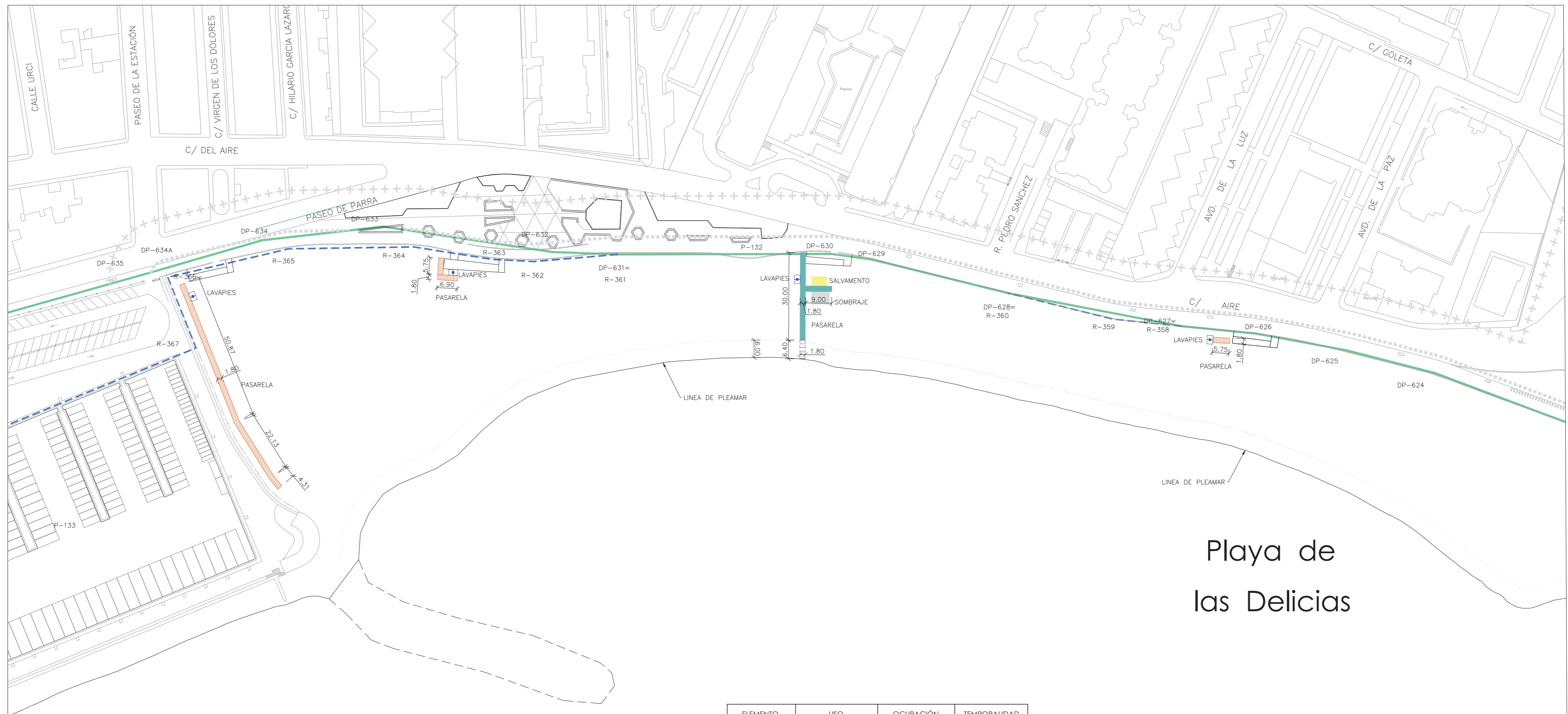

Playa de las Delicias

Club Náutico de Águilas

ELEMENTO	USO	OCUPACIÓN	TEMPORALIDAD
PASARELA DE MADERA	ACCESO A PLAYA	173,90 m ²	TEMPORAL
PASARELA DE HORMIGÓN	PUNTO ACCESIBLE A PLAYA	70,20 m ²	PERMANENTE
PASARELA ENROLLABLE	ACCESO A PLAYA	11,50 m ²	TEMPORAL
LAVAPIÉS	LAVADO DE PIES	12,00 m ²	PERMANENTE
SOMBRAJE	ZONA ESTANCIA EN PUNTO ACCESIBLE	27,60 m ²	PERMANENTE
SALVAMENTO	VIGILANCIA Y SALVAMENTO	16,80 m ²	TEMPORAL

LEYENDA	
	LÍMITE DPMT APROBADO
	LÍMITE RIBERA DEL MAR
	LÍMITE SP APROBADA
	LÍMITE SERVIDUMBRE DE TRÁNSITO
	PASARELA DE MADERA
	PUNTO ACCESIBLE, PASARELA DE HORMIGÓN PREFABRICADO
	RAMPA DE HORMIGÓN ADAPTADA PARA ACCESO A PLAYA
	LAVAPIÉS PROPUESTOS
	LAVAPIÉS EXISTENTES
	SALVAMENTO
	SOMBRAJE

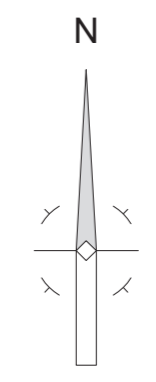

ACTUACIONES DE ACONDICIONAMIENTO Y EQUIPAMIENTOS DE LAS PLAYAS URBANAS	
Situación	Término municipal de Águilas (Murcia)
PLANO Nº:	Playa de Las Delicias I.
DIN A2	Plano de actuaciones previstas
ESCALA: 1 : 1.000	REVISADO:
FECHA: SEPTIEMBRE 2021	FECHA: COMPROBADO:
DOCUMENTO FIRMADO DIGITALMENTE	



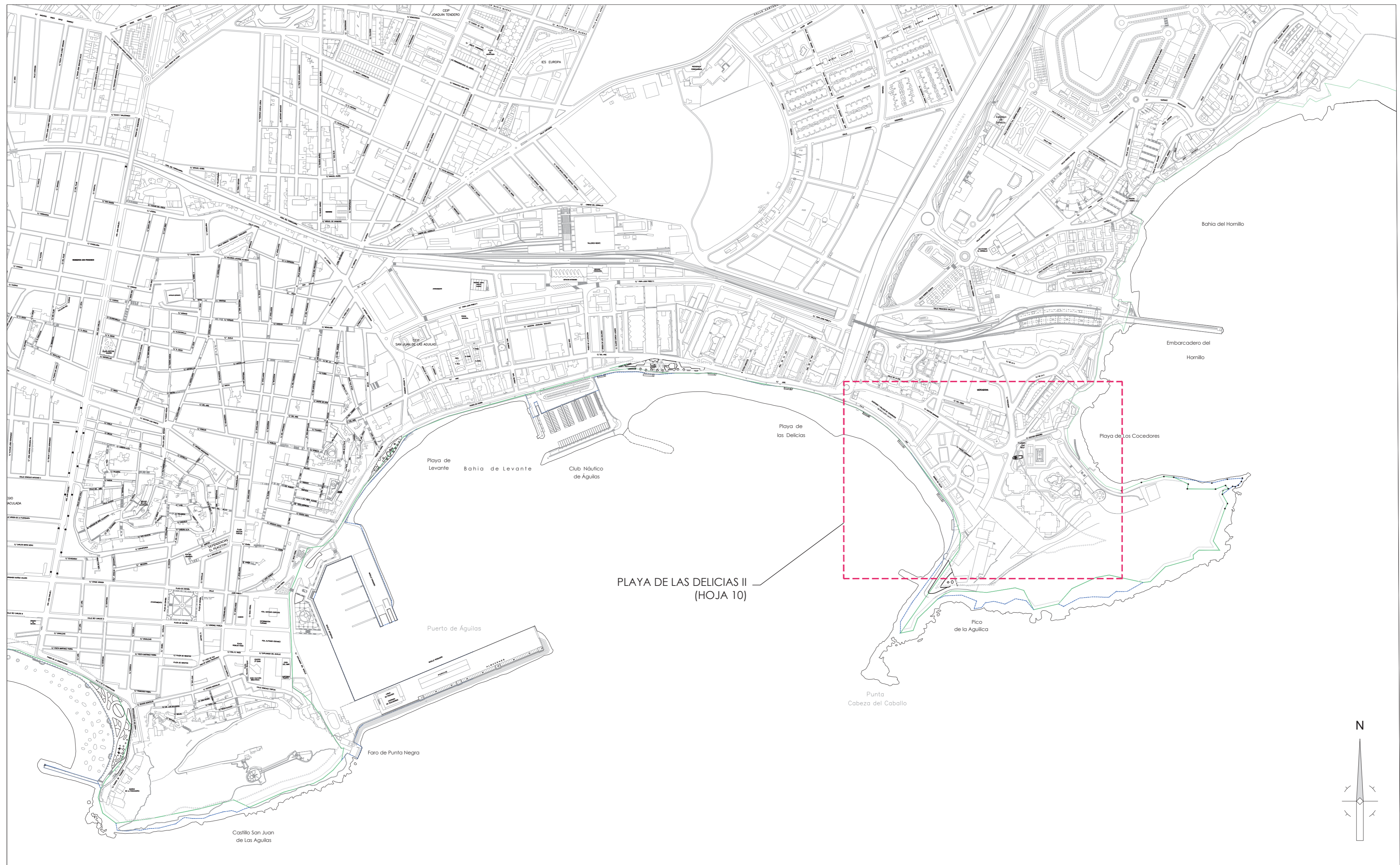

PLAYA DE LAS DELICIAS II
(HOJA 10)

ACTUACIONES DE ACONDICIONAMIENTO Y EQUIPAMIENTOS DE LAS PLAYAS URBANAS	
Situación	Término municipal de Águilas (Murcia)
PLANO Nº:	Playa de Las Delicias II. Plano de situación
DIN A2	10.1
ESCALA: 1 : 5.000	REVISADO:
FECHA: SEPTIEMBRE 2021	FECHA: COMPROBADO:
DOCUMENTO FIRMADO DIGITALMENTE	



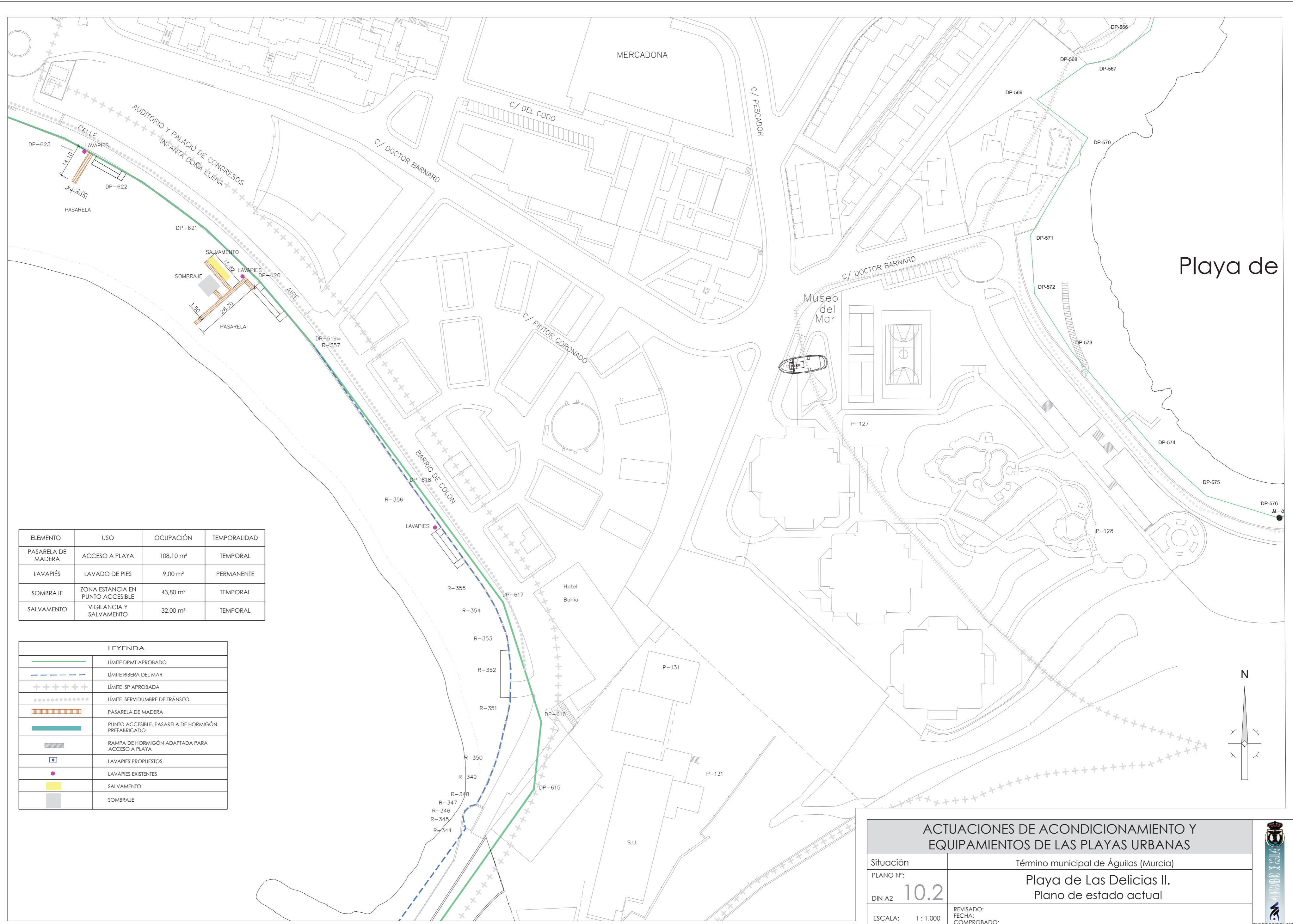

Playa de

ELEMENTO	USO	OCUPACIÓN	TEMPORALIDAD
PASARELA DE MADERA	ACCESO A PLAYA	108.10 m ²	TEMPORAL
LAVAPIÉS	LAVADO DE PIES	9.00 m ²	PERMANENTE
SOMBRAJE	ZONA ESTANCIA EN PUNTO ACCESIBLE	43.80 m ²	TEMPORAL
SALVAMENTO	VIGILANCIA Y SALVAMENTO	32.00 m ²	TEMPORAL

LEYENDA	
	LÍMITE DPMT APROBADO
	LÍMITE RIBERA DEL MAR
	LÍMITE SP APROBADA
	LÍMITE SERVIDUMBRE DE TRÁNSITO
	PASARELA DE MADERA
	PUNTO ACCESIBLE. PASARELA DE HORMIGÓN PREFABRICADO
	RAMPA DE HORMIGÓN ADAPTADA PARA ACCESO A PLAYA
	LAVAPIES PROPUESTOS
	LAVAPIES EXISTENTES
	SALVAMENTO
	SOMBRAJE

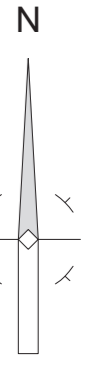

ACTUACIONES DE ACONDICIONAMIENTO Y EQUIPAMIENTOS DE LAS PLAYAS URBANAS	
Situación	Término municipal de Águilas (Murcia)
PLANO Nº:	Playa de Las Delicias II.
DIN A2	Plano de estado actual
ESCALA: 1 : 1.000	REVISADO:
FECHA: SEPTIEMBRE 2021	FECHA: COMPROBADO:
DOCUMENTO FIRMADO DIGITALMENTE	



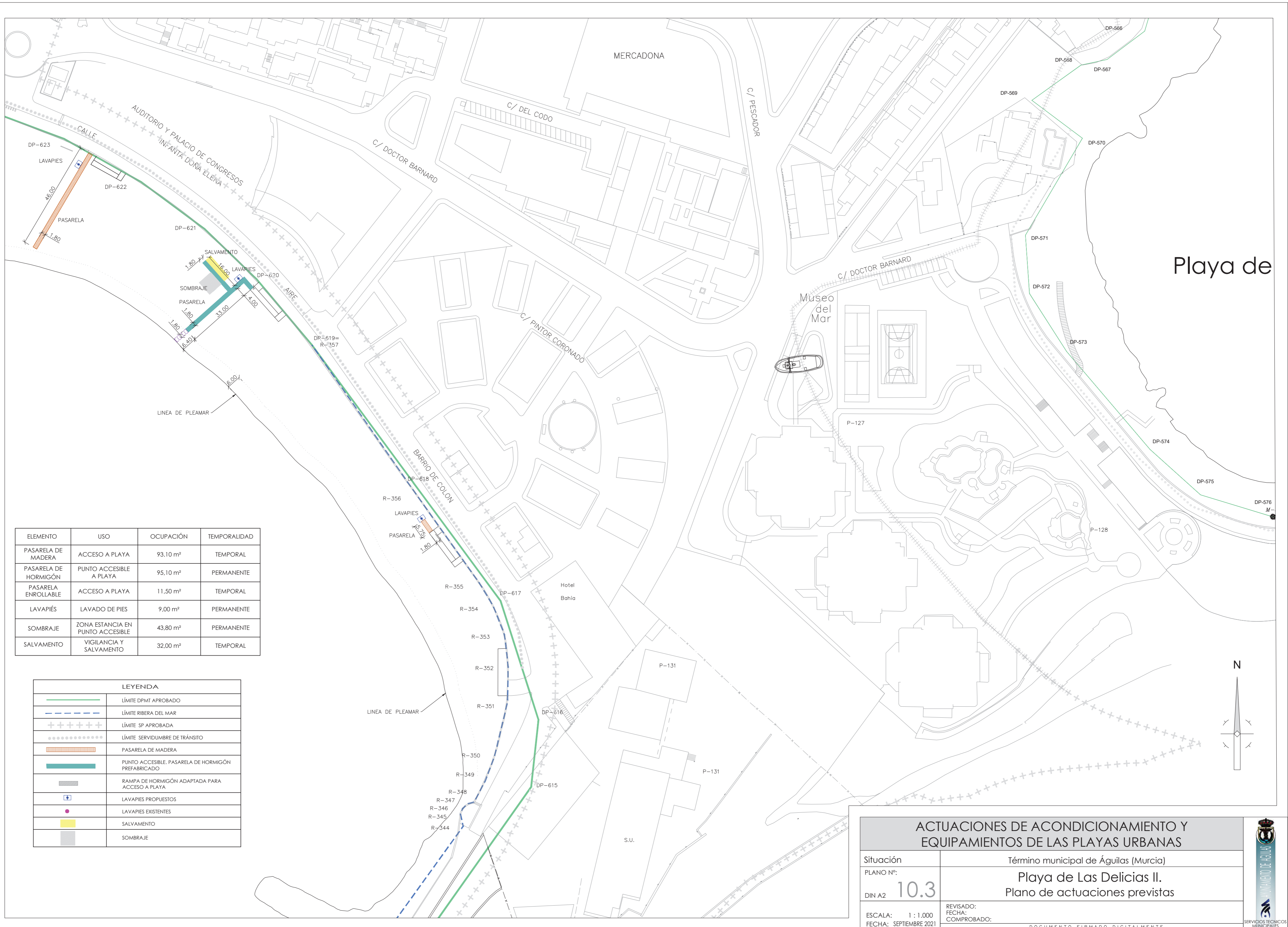

ELEMENTO	USO	OCUPACIÓN	TEMPORALIDAD
PASARELA DE MADERA	ACCESO A PLAYA	93.10 m ²	TEMPORAL
PASARELA DE HORMIGÓN	PUNTO ACCESIBLE A PLAYA	95.10 m ²	PERMANENTE
PASARELA ENROLLABLE	ACCESO A PLAYA	11.50 m ²	TEMPORAL
LAVAPIÉS	LAVADO DE PIES	9.00 m ²	PERMANENTE
SOMBRAJE	ZONA ESTANCIA EN PUNTO ACCESIBLE	43.80 m ²	PERMANENTE
SALVAMENTO	VIGILANCIA Y SALVAMENTO	32.00 m ²	TEMPORAL

LEYENDA	
	LÍMITE DPMT APROBADO
	LÍMITE RIBERA DEL MAR
	LÍMITE SP APROBADA
	LÍMITE SERVIDUMBRE DE TRÁNSITO
	PASARELA DE MADERA
	PUNTO ACCESIBLE. PASARELA DE HORMIGÓN PREFABRICADO
	RAMPA DE HORMIGÓN ADAPTADA PARA ACCESO A PLAYA
	LAVAPIES PROPUESTOS
	LAVAPIES EXISTENTES
	SALVAMENTO
	SOMBRAJE

ACTUACIONES DE ACONDICIONAMIENTO Y EQUIPAMIENTOS DE LAS PLAYAS URBANAS	
Situación	Término municipal de Águilas (Murcia)
PLANO Nº:	Playa de Las Delicias II.
DIN A2	Plano de actuaciones previstas
ESCALA: 1 : 1.000	REVISADO:
FECHA: SEPTIEMBRE 2021	FECHA: COMPROBADO:
DOCUMENTO FIRMADO DIGITALMENTE	



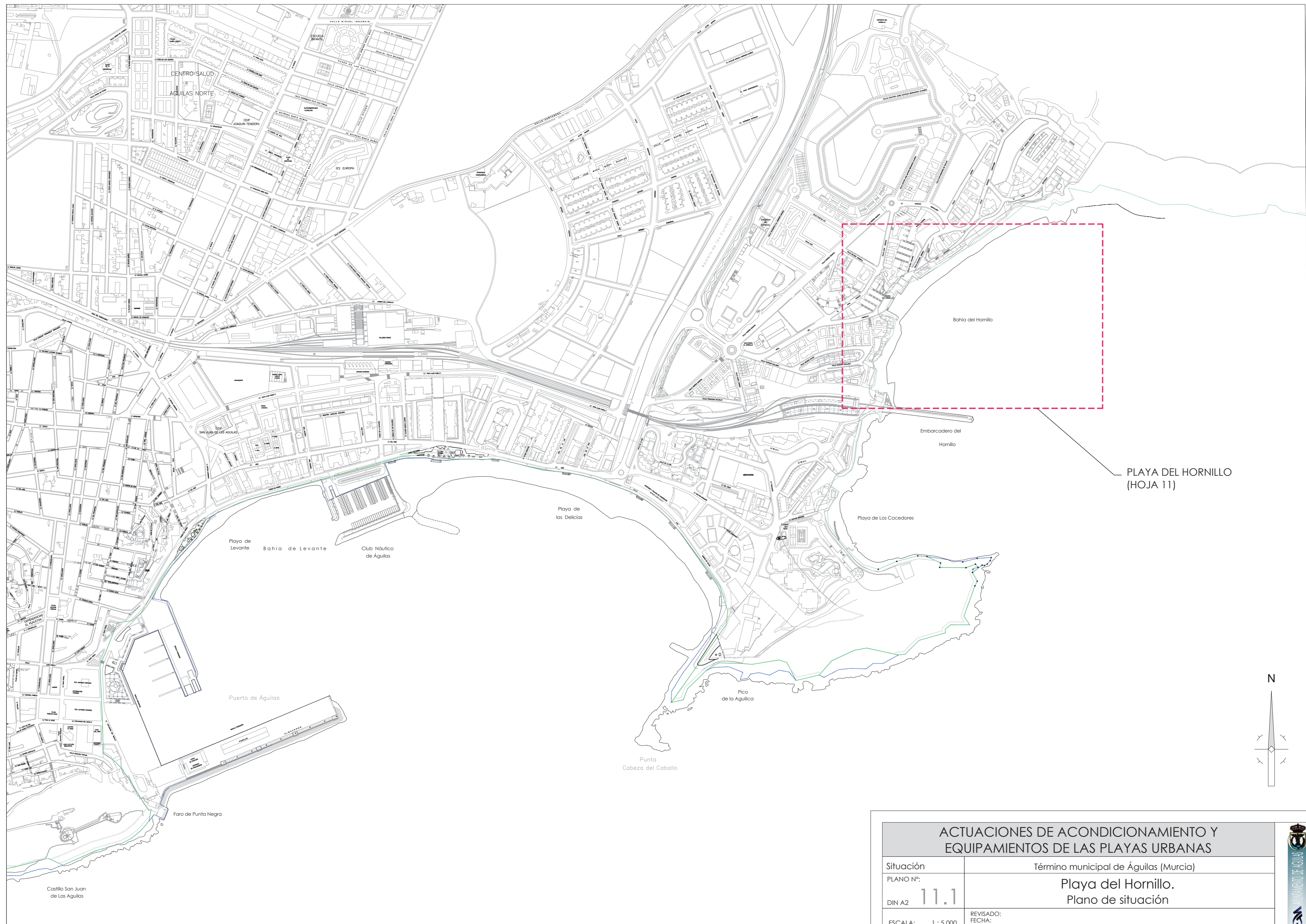

PLAYA DEL HORNILLO
(HOJA 11)

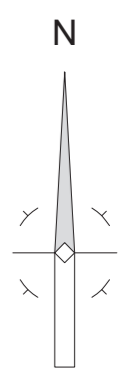

ACTUACIONES DE ACONDICIONAMIENTO Y EQUIPAMIENTOS DE LAS PLAYAS URBANAS	
Situación	Término municipal de Águilas (Murcia)
PLANO Nº:	Playa del Hornillo.
DIN A2	Plano de situación
ESCALA: 1 : 5.000	REVISADO:
FECHA: SEPTIEMBRE 2021	FECHA: COMPROBADO:
DOCUMENTO FIRMADO DIGITALMENTE	



Bahia del Hornillo



ELEMENTO	USO	OCUPACIÓN	TEMPORALIDAD
PASARELA DE MADERA	ACCESO A PLAYA	70,10 m ²	TEMPORAL
LAVAPIÉS	LAVADO DE PIES	6,00 m ²	PERMANENTE
SOMBRAJE	ZONA ESTANCIA EN PUNTO ACCESIBLE	-	TEMPORAL
SALVAMENTO	VIGILANCIA Y SALVAMENTO	16,00 m ²	TEMPORAL

LEYENDA	
	LÍMITE DPMT APROBADO
	LÍMITE RIBERA DEL MAR
	LÍMITE SP APROBADA
	LÍMITE SERVIDUMBRE DE TRÁNSITO
	PASARELA DE MADERA
	PUNTO ACCESIBLE. PASARELA DE HORMIGÓN PREFABRICADO
	RAMPA DE HORMIGÓN ADAPTADA PARA ACCESO A PLAYA
	LAVAPIÉS PROPUESTOS
	LAVAPIÉS EXISTENTES
	SALVAMENTO
	SOMBRAJE

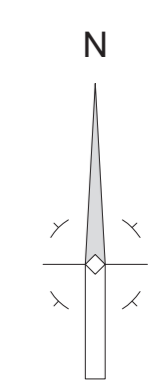

ACTUACIONES DE ACONDICIONAMIENTO Y EQUIPAMIENTOS DE LAS PLAYAS URBANAS

Situación	Término municipal de Águilas (Murcia)	
PLANO Nº:	Playa del Hornillo.	
DIN A2	Plano de estado actual	
ESCALA: 1 : 1.000	REVISADO:	DOCUMENTO FIRMADO DIGITALMENTE
FECHA: SEPTIEMBRE 2021	FECHA: COMPROBADO:	



Bahia del Hornillo

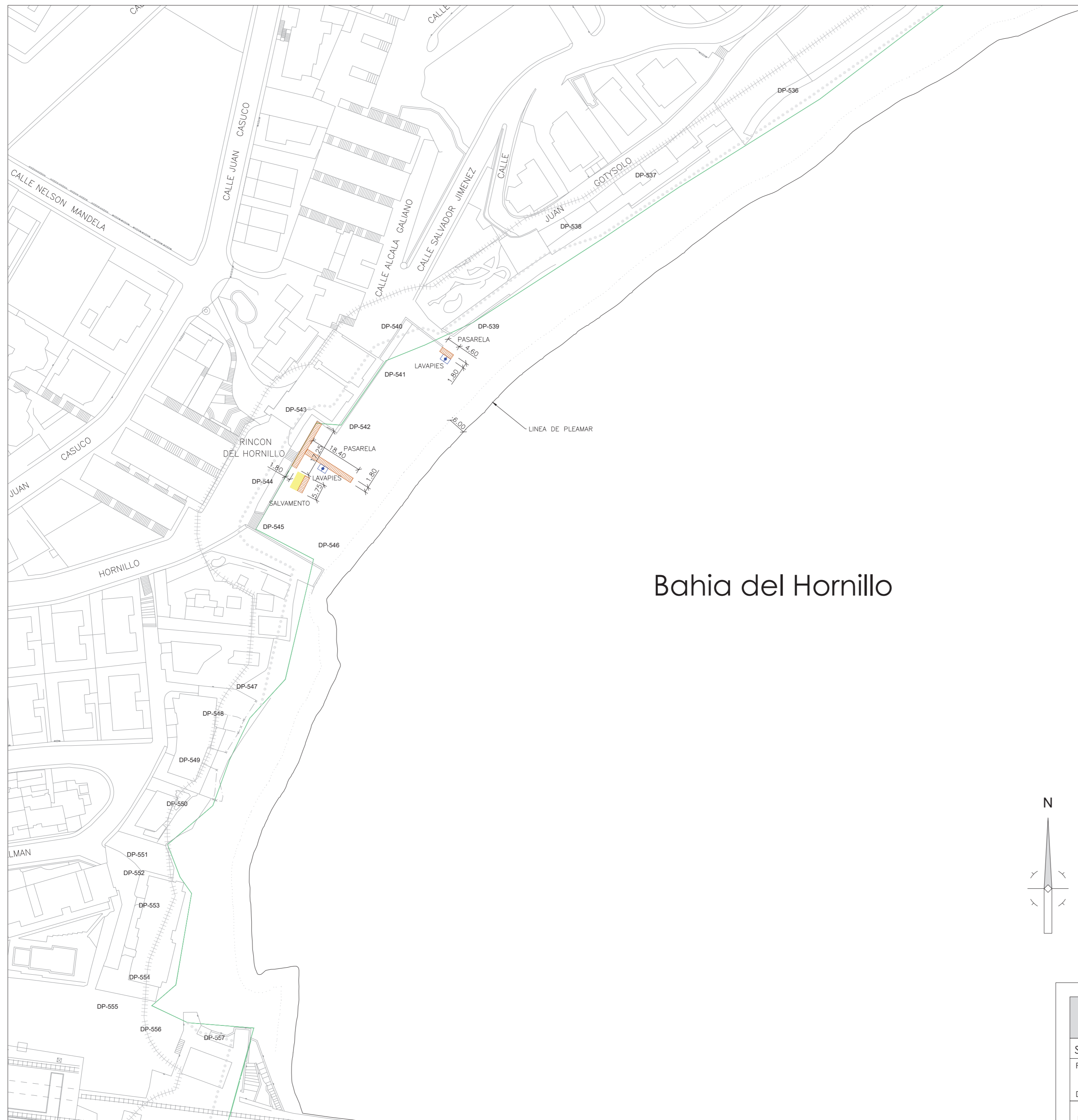

ELEMENTO	USO	OCUPACIÓN	TEMPORALIDAD
PASARELA DE MADERA	ACCESO A PLAYA	82,50 m ²	TEMPORAL
PASARELA DE HORMIGÓN	PUNTO ACCESIBLE A PLAYA	-	PERMANENTE
PASARELA ENROLLABLE	ACCESO A PLAYA	-	TEMPORAL
LAVAPIÉS	LAVADO DE PIES	6,00 m ²	PERMANENTE
SOMBRAJE	ZONA ESTANCIA EN PUNTO ACCESIBLE	-	PERMANENTE
SALVAMENTO	VIGILANCIA Y SALVAMENTO	16,00 m ²	TEMPORAL

LEYENDA	
	LÍMITE DPMT APROBADO
	LÍMITE RIBERA DEL MAR
	LÍMITE SP APROBADA
	LÍMITE SERVIDUMBRE DE TRÁNSITO
	PASARELA DE MADERA
	PUNTO ACCESIBLE. PASARELA DE HORMIGÓN PREFABRICADO
	RAMPA DE HORMIGÓN ADAPTADA PARA ACCESO A PLAYA
	LAVAPIES PROPUESTOS
	LAVAPIES EXISTENTES
	SALVAMENTO
	SOMBRAJE

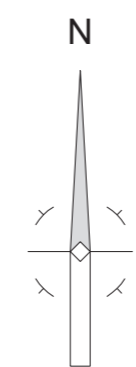

ACTUACIONES DE ACONDICIONAMIENTO Y EQUIPAMIENTOS DE LAS PLAYAS URBANAS	
Situación	Término municipal de Águilas (Murcia)
PLANO Nº:	Playa del Hornillo.
DIN A2	Plano de actuaciones previstas
ESCALA: 1 : 1.000	REVISADO:
FECHA: SEPTIEMBRE 2021	FECHA: COMPROBADO:
DOCUMENTO FIRMADO DIGITALMENTE	





PLAYA DE CALABARDINA
(HOJA 12)

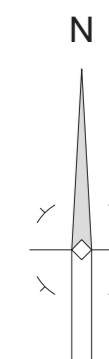

ACTUACIONES DE ACONDICIONAMIENTO Y EQUIPAMIENTOS DE LAS PLAYAS URBANAS	
Situación	Término municipal de Águilas (Murcia)
PLANO Nº:	Playa de Calabardina. Plano de situación
DIN A2	12.1
ESCALA: 1 : 5.000	REVISADO:
FECHA: SEPTIEMBRE 2021	FECHA: COMPROBADO:
DOCUMENTO FIRMADO DIGITALMENTE	



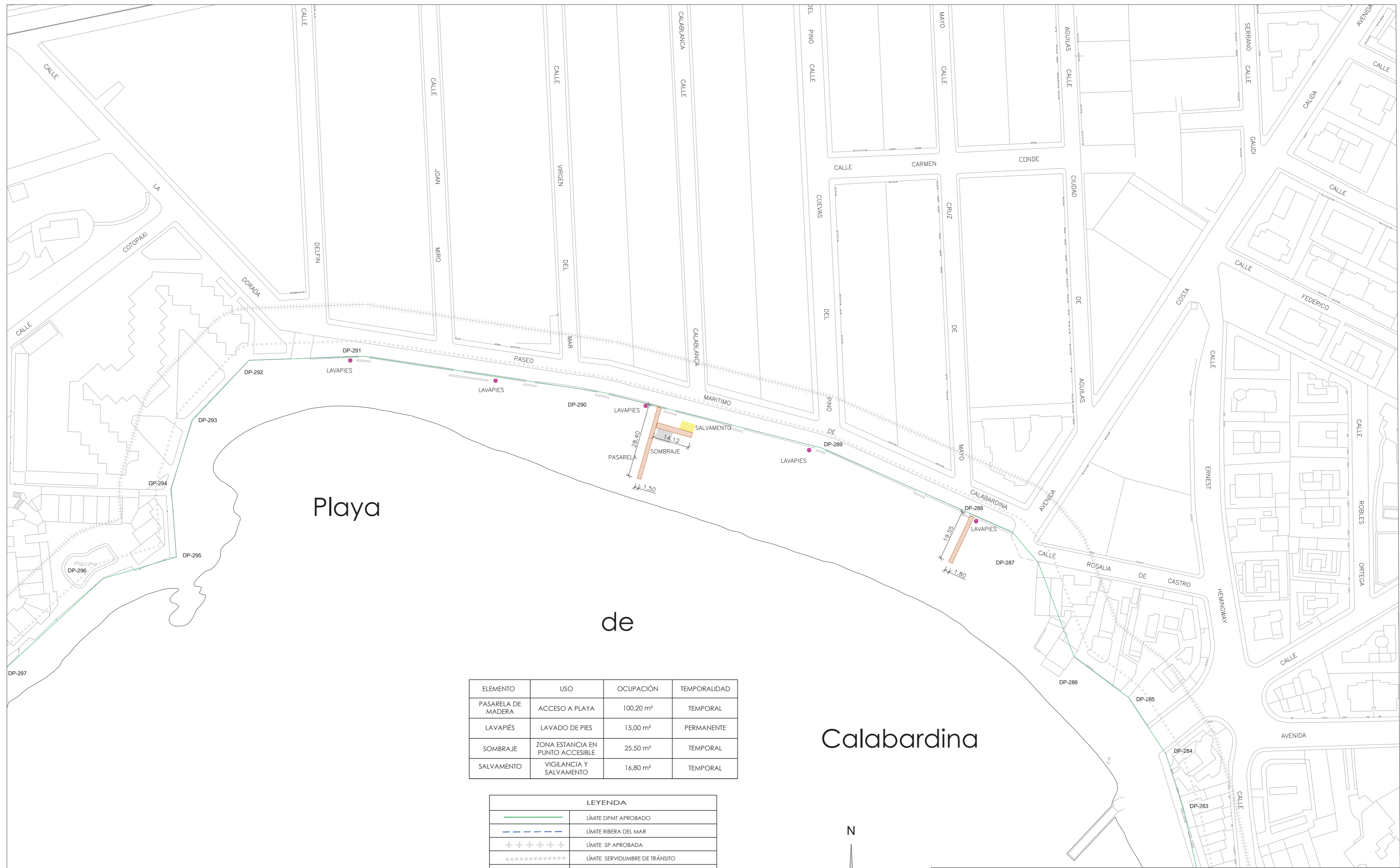

Playa

de

Calabardina

ELEMENTO	USO	OCUPACIÓN	TEMPORALIDAD
PASARELA DE MADERA	ACCESO A PLAYA	100,20 m ²	TEMPORAL
LAVAPIÉS	LAVADO DE PIES	15,00 m ²	PERMANENTE
SOMBRAJE	ZONA ESTANCIA EN PUNTO ACCESIBLE	25,50 m ²	TEMPORAL
SALVAMENTO	VIGILANCIA Y SALVAMENTO	16,80 m ²	TEMPORAL

LEYENDA	
	LÍMITE DPMT APROBADO
	LÍMITE RIBERA DEL MAR
	LÍMITE SP APROBADA
	LÍMITE SERVIDUMBRE DE TRÁNSITO
	PASARELA DE MADERA
	PUNTO ACCESIBLE. PASARELA DE HORMIGÓN PREFABRICADO
	RAMPA DE HORMIGÓN ADAPTADA PARA ACCESO A PLAYA
	LAVAPIES PROPUESTOS
	LAVAPIES EXISTENTES
	SALVAMENTO
	SOMBRAJE

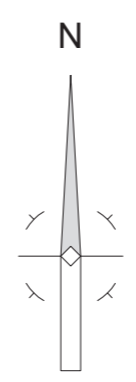

ACTUACIONES DE ACONDICIONAMIENTO Y EQUIPAMIENTOS DE LAS PLAYAS URBANAS	
Situación	Término municipal de Águilas (Murcia)
PLANO Nº:	Playa de Calabardina.
DIN A2	Plano de estado actual
ESCALA: 1 : 1.000	REVISADO:
FECHA: SEPTIEMBRE 2021	FECHA: COMPROBADO:
DOCUMENTO FIRMADO DIGITALMENTE	



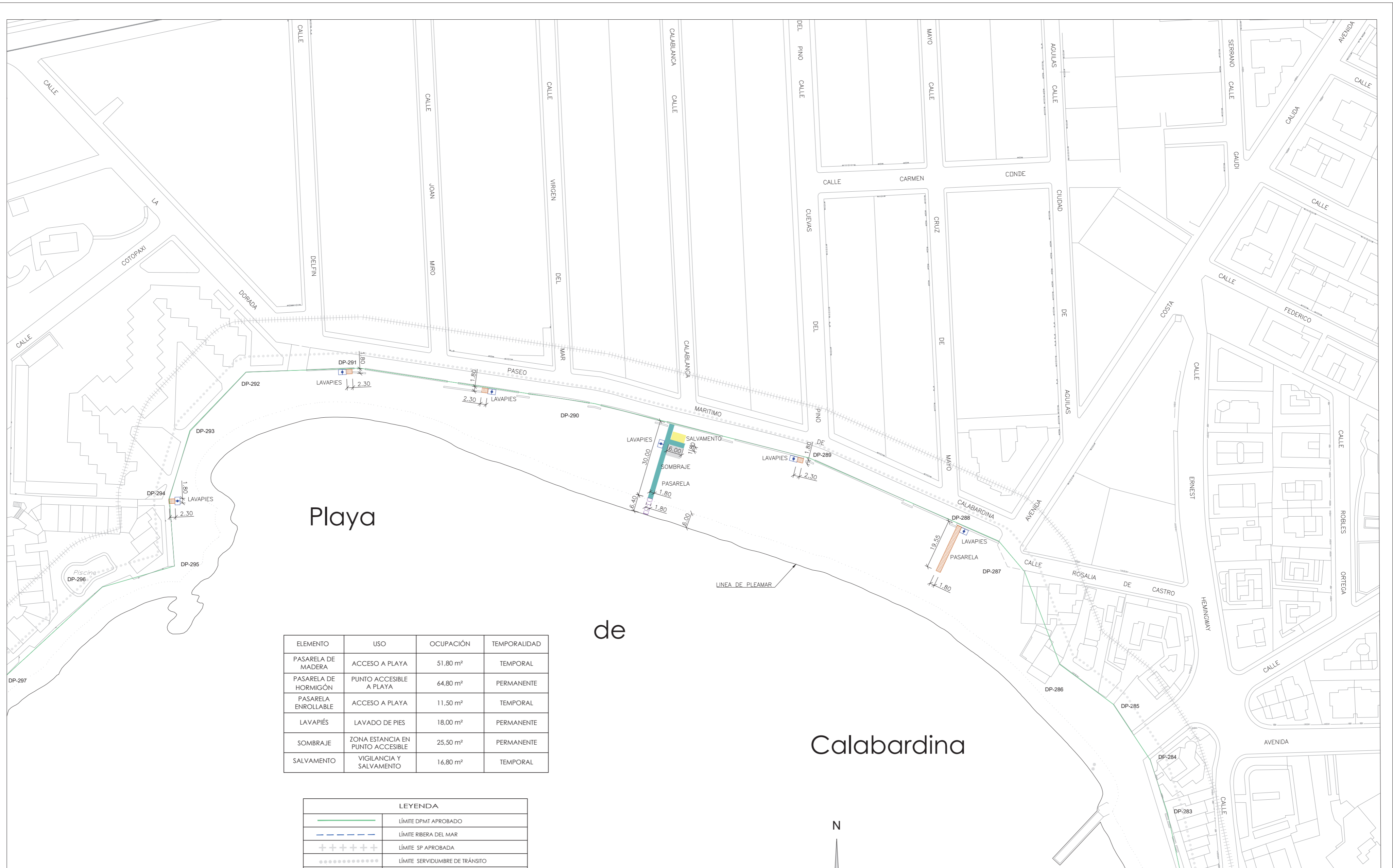

Playa

de

Calabardina

ELEMENTO	USO	OCUPACIÓN	TEMPORALIDAD
PASARELA DE MADERA	ACCESO A PLAYA	51,80 m ²	TEMPORAL
PASARELA DE HORMIGÓN	PUNTO ACCESIBLE A PLAYA	64,80 m ²	PERMANENTE
PASARELA ENROLLABLE	ACCESO A PLAYA	11,50 m ²	TEMPORAL
LAVAPIÉS	LAVADO DE PIES	18,00 m ²	PERMANENTE
SOMBRAJE	ZONA ESTANCIA EN PUNTO ACCESIBLE	25,50 m ²	PERMANENTE
SALVAMENTO	VIGILANCIA Y SALVAMENTO	16,80 m ²	TEMPORAL

LEYENDA	
	LÍMITE DPMT APROBADO
	LÍMITE RIBERA DEL MAR
	LÍMITE SP APROBADA
	LÍMITE SERVIDUMBRE DE TRÁNSITO
	PASARELA DE MADERA
	PUNTO ACCESIBLE. PASARELA DE HORMIGÓN PREFABRICADO
	RAMPA DE HORMIGÓN ADAPTADA PARA ACCESO A PLAYA
	LAVAPIES PROPUESTOS
	LAVAPIES EXISTENTES
	SALVAMENTO
	SOMBRAJE

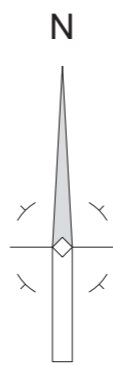

ACTUACIONES DE ACONDICIONAMIENTO Y EQUIPAMIENTOS DE LAS PLAYAS URBANAS	
Situación	Término municipal de Águilas (Murcia)
PLANO N°:	Playa de Calabardina.
DIN A2	Plano de actuaciones previstas
ESCALA: 1 : 1.000	REVISADO:
FECHA: SEPTIEMBRE 2021	FECHA: COMPROBADO:
DOCUMENTO FIRMADO DIGITALMENTE	

