



Ministerio de Agricultura y Pesca, Alimentación y Medio Ambiente  
DIRECCIÓN GENERAL DE LA SOSTENIBILIDAD DE LA COSTA Y DEL MAR  
DEMARCARCIÓN DE COSTAS ANDALUCÍA-MEDITERRÁNEO  
MÁLAGA

DESLINDE DEL DOMINIO PÚBLICO MARITIMO-TERRESTRE  
DEL TRAMO DE COSTA COMPENDIDO DESDE  
EL LÍMITE CON EL T.M. DE VÉLEZ-MÁLAGA HASTA EL ARROYO GUERRICO,  
EN EL TÉRMINO MUNICIPAL DE TORROX (MÁLAGA)

- TERRENOS DE POSIBLE DESAFECTACIÓN -

DES01/16/29/0001 EN TRAMITACIÓN

PLANO Nº:	HOJA Nº:	REFERENCIA:	ESCALA:	ESCALA GRÁFICA:
1-D	1 (1 de 2)	DES01/16/29/0001 PLANO:	1 / 1.000	
PROYECTO DE DESLINDE				

EXAMINADO Y CONFORME	
LA TÉCNICO SUPERIOR	EL JEFE DE LA DEMARCARCIÓN
FECHA: 30 de enero de 2018	
Fdo.: M <sup>a</sup> Teresa Villatoro López	Fdo.: Ángel González Castañeira

INFORMACIÓN CARTOGRÁFICA	GRÁFICO DE DISTRIBUCIÓN DE HOJAS
<ul style="list-style-type: none"> <li>PROYECCIÓN U.T.M. HA30 30-S</li> <li>SISTEMA DE REFERENCIA ETR89B</li> <li>VUELO FOTOGRAMÉTRICO D.G. COSTAS (OCTUBRE 2.004 - ENERO 2.005)</li> <li>LEVANTAMIENTO TOPOGRÁFICO ENLAZADO A LA RED GEODÉSICA</li> <li>RESTITUCIÓN Y DIBUJO OCTUBRE 2.005-ABRIL 2.005</li> </ul>	

SIGNOS CONVENCIONALES	
<ul style="list-style-type: none"> <li>LÍNEA DE RIBERA DE MAR PROPUESTA</li> <li>LÍNEA DESLINDE D.P.M.T. PROPUESTA</li> <li>LÍMITE SERVIDUMBRE TRANSITO PROPUESTO</li> <li>LÍMITE SERVIDUMBRE PROTECCIÓN PROPUESTO</li> <li>TERRENOS DE POSIBLE DESAFECTACIÓN</li> </ul>	<ul style="list-style-type: none"> <li>LÍMITE DE LA Z.M.T. APROBADA O.M.</li> <li>LÍNEA DE RIBERA DE MAR APROBADA O.M.</li> <li>LÍNEA DESLINDE D.P.M.T. APROBADA O.M.</li> <li>LÍMITE SERVIDUMBRE TRANSITO APROBADO O.M.</li> <li>LÍMITE SERVIDUMBRE PROTECCIÓN APROBADO O.M.</li> <li>VÉRTICES RED GEODÉSICA</li> <li>VÉRTICES REPLANTEO</li> <li>CALICATAS MUESTRAS</li> <li>S.U./S.N.U. SUELO URBANO/NO URBANO</li> <li>PARCELA CATASTRAL</li> </ul>

VÉRTICES DE LA POLIGONAL DEL DESLINDE			VÉRTICES DE LA RIBERA DEL MAR		
PUNTO	X	Y	PUNTO	X	Y
M-1=R-1	410614.45	4066585.60	M-1=R-1	410614.45	4066585.60
M-1a=H-5=R-2	410626.34	4066500.63	M-1a=H-5=R-2	410626.34	4066500.63
M-2=H-4=R-3	410781.67	4066522.20	M-2=H-4=R-3	410781.67	4066522.20
M-2a=R-4	410884.90	4066500.96	M-2a=R-4	410884.90	4066500.96
M-3=H-3	410913.75	4066488.49	R-5	410919.29	4066465.51
M-3a=V-1	411001.96	4066468.61	R-6	410937.50	4066460.30
M-4=H-2	411039.60	4066460.13	R-7	410966.38	4066451.13
M-5=H-1=V-7	411090.78	4066448.22	R-8	410999.48	4066444.66
			R-9	411021.66	4066438.51
			R-10	411030.16	4066430.77
			R-11	411051.90	4066422.61
			R-12	411073.37	4066414.98
			R-13=M-6	411084.66	4066418.60

COORDENADAS DE LOS VÉRTICES DE LOS TERRENOS DE POSIBLE DESAFECTACIÓN (A CONFIRMAR SOBRE EL TERRENO)

PUNTO	X	Y
V-1=M-3a	411001.96	4066468.61
V-2	410999.21	4066455.92
V-3	411024.18	4066450.52
V-4	411035.90	4066445.15
V-5	411038.67	4066438.77
V-6	411082.24	4066432.18
V-7=M-5=H-1	411090.78	4066448.22

NOTA: EN LOS TRAMOS DONDE EL DESLINDE DE DOMINIO PÚBLICO COINCIDE CON LA RIBERA DEL MAR, SOLO SE REPRESENTA EL D.P.

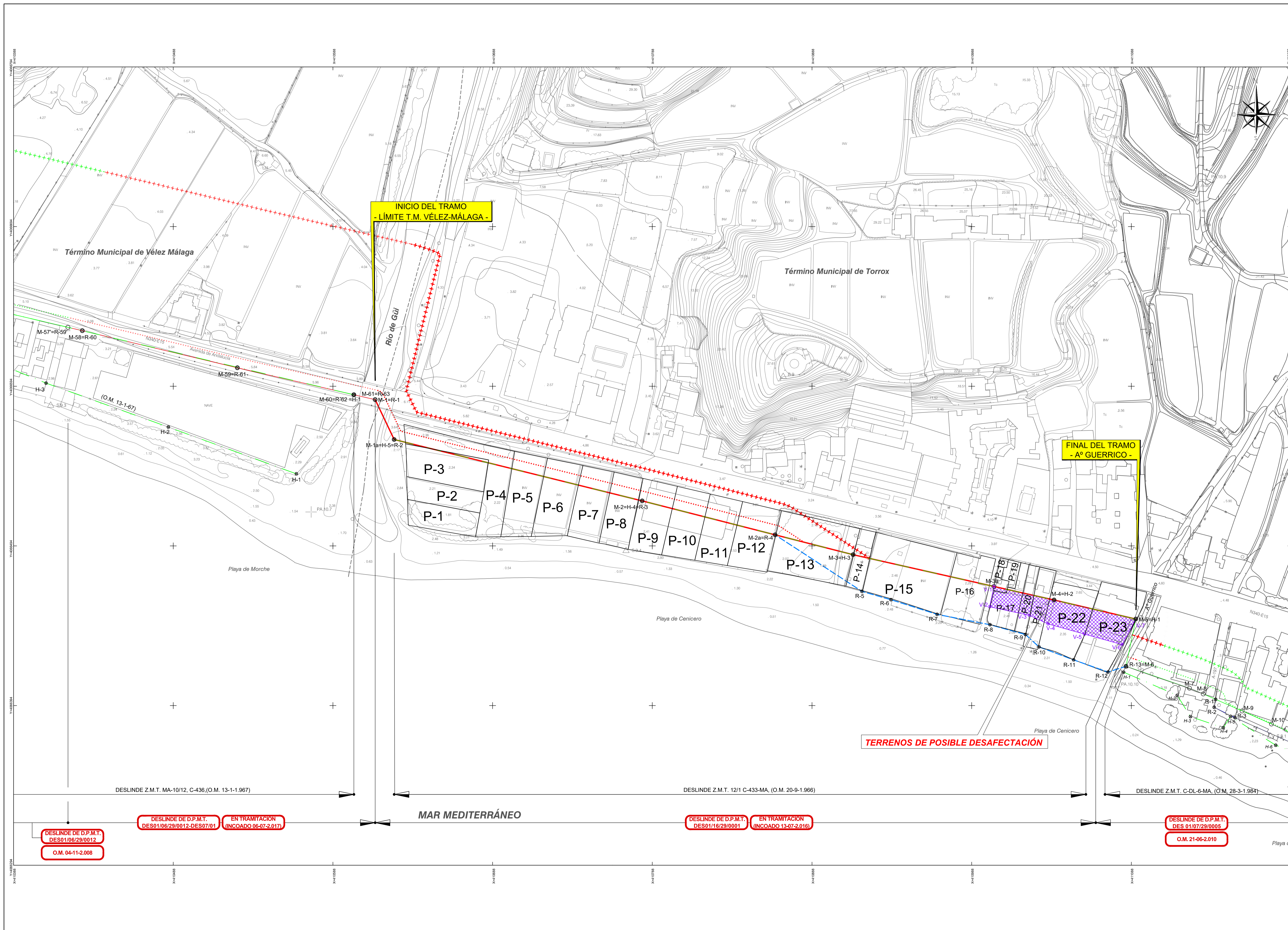

TERRENOS DE POSIBLE DESAFECTACIÓN

DESLINDE DE D.P.M.T. DES01/06/29/0012 (O.M. 04-11-2.008)

DESLINDE DE D.P.M.T. DES01/06/29/0012-DES07/01 (EN TRAMITACIÓN INCOADO 06-07-2.017)

DESLINDE DE D.P.M.T. DES01/16/29/0001 (EN TRAMITACIÓN INCOADO 13-07-2.016)

DESLINDE DE D.P.M.T. DES 01/07/29/0005 (O.M. 21-06-2.010)

DESLINDE Z.M.T. MA-10/12, C-436, (O.M. 13-1-1.967)

DESLINDE Z.M.T. 12/1 C-433-MA, (O.M. 20-9-1.966)

DESLINDE Z.M.T. C-DL-6-MA, (O.M. 28-3-1.984)

MAR MEDITERRÁNEO



Ministerio de Agricultura y Pesca, Alimentación y Medio Ambiente  
DIRECCIÓN GENERAL DE LA SOSTENIBILIDAD DE LA COSTA Y DEL MAR  
DEMARCARCIÓN DE COSTAS ANDALUCÍA-MEDITERRÁNEO  
MÁLAGA

DESLINDE DEL DOMINIO PÚBLICO MARITIMO-TERRESTRE  
DEL TRAMO DE COSTA COMPRENDIDO DESDE  
EL LÍMITE CON EL T.M. DE VÉLEZ-MÁLAGA HASTA EL ARROYO GUERRICO,  
EN EL TÉRMINO MUNICIPAL DE TORROX (MÁLAGA)

**DES01/16/29/0001** **EN TRAMITACIÓN**

PLANO Nº:	HOJA Nº:	REFERENCIA:	ESCALA:	ESCALA GRÁFICA:
1	1 (1 de 2)	DES01/16/29/0001 PLANO:	1 / 1.000	

EXAMINADO Y CONFORME	
LA TÉCNICO SUPERIOR	EL JEFE DE LA DEMARCARCIÓN
FECHA: 30 de enero de 2018	
Fdo.: M <sup>a</sup> Tereza Villatoro López	Fdo.: Ángel González Castañeira

INFORMACIÓN CARTOGRÁFICA	GRÁFICO DE DISTRIBUCIÓN DE HOJAS				
<ul style="list-style-type: none"> <li>PROYECCIÓN U.T.M. HA30 30.S. SISTEMA DE REFERENCIA ETRS89</li> <li>VUELO FOTOGRAMÉTRICO D.G. COSTAS (OCTUBRE 2.004 - ENERO 2.005)</li> <li>LEVANTAMIENTO TOPOGRÁFICO ENLAZADO A LA RED GEODÉSICA</li> <li>RESTITUCIÓN Y DIBUJO OCTUBRE 2.005-ABRIL 2.005</li> </ul>	<table border="1"> <tr> <td>18445532</td> <td>18445542</td> </tr> <tr> <td>18445533</td> <td>18445543</td> </tr> </table> <p><b>PLANO Nº 1</b></p>	18445532	18445542	18445533	18445543
18445532	18445542				
18445533	18445543				

SIGNOS CONVENCIONALES			
	LÍNEA DE RIBERA DE MAR PROPUESTA		LÍMITE DE LA Z.M.T. APROBADA O.M.
	LÍMITE DESLINDE D.P.M.T. PROPUESTA		LÍNEA DE RIBERA DE MAR APROBADA O.M.
	LÍMITE SERVIDUMBRE TRANSITO PROPUESTO		LÍNEA DESLINDE D.P.M.T. APROBADA O.M.
	LÍMITE SERVIDUMBRE PROTECCIÓN PROPUESTO		LÍMITE SERVIDUMBRE TRANSITO APROBADO O.M.
	LÍMITE SERVIDUMBRE PROTECCIÓN APROBADO O.M.		LÍMITE SERVIDUMBRE PROTECCIÓN APROBADO O.M.
	VÉRTICES RED GEODÉSICA		VÉRTICES REPLANTEO
	CALICATAS MUESTRAS S.U./S.N.U.		S.U./S.N.U. SUELO URBANO/NO URBANO
	PARCELA CATASTRAL		

VÉRTICES DE LA POLIGONAL DEL DESLINDE			VÉRTICES DE LA RIBERA DEL MAR		
PUNTO	X	Y	PUNTO	X	Y
M-1=R-1	410614.45	4066585.60	M-1=R-1	410614.45	4066585.60
M-1a+H-5=R-2	410626.34	4066560.63	M-1a+H-5=R-2	410626.34	4066560.63
M-2+H-4=R-3	410781.67	4066522.20	M-2+H-4=R-3	410781.67	4066522.20
M-2a+R-4	410884.90	4066500.96	M-2a+R-4	410884.90	4066500.96
M-3+H-3	410913.75	4066488.49	R-5	410919.29	4066465.51
M-3a	411001.96	4066468.61	R-6	410937.50	4066460.30
M-4+H-2	411039.60	4066460.13	R-7	410966.38	4066451.13
M-5+H-1	411090.78	4066448.22	R-8	410999.48	4066444.66
			R-9	411021.66	4066438.51
			R-10	411030.16	4066430.77
			R-11	411051.90	4066422.61
			R-12	411073.37	4066414.98
			R-13=M-6	411084.66	4066418.60

NOTA: EN LOS TRAMOS DONDE EL DESLINDE DE DOMINIO PÚBLICO COINCIDE CON LA RIBERA DEL MAR, SOLO SE REPRESENTA EL D.P.

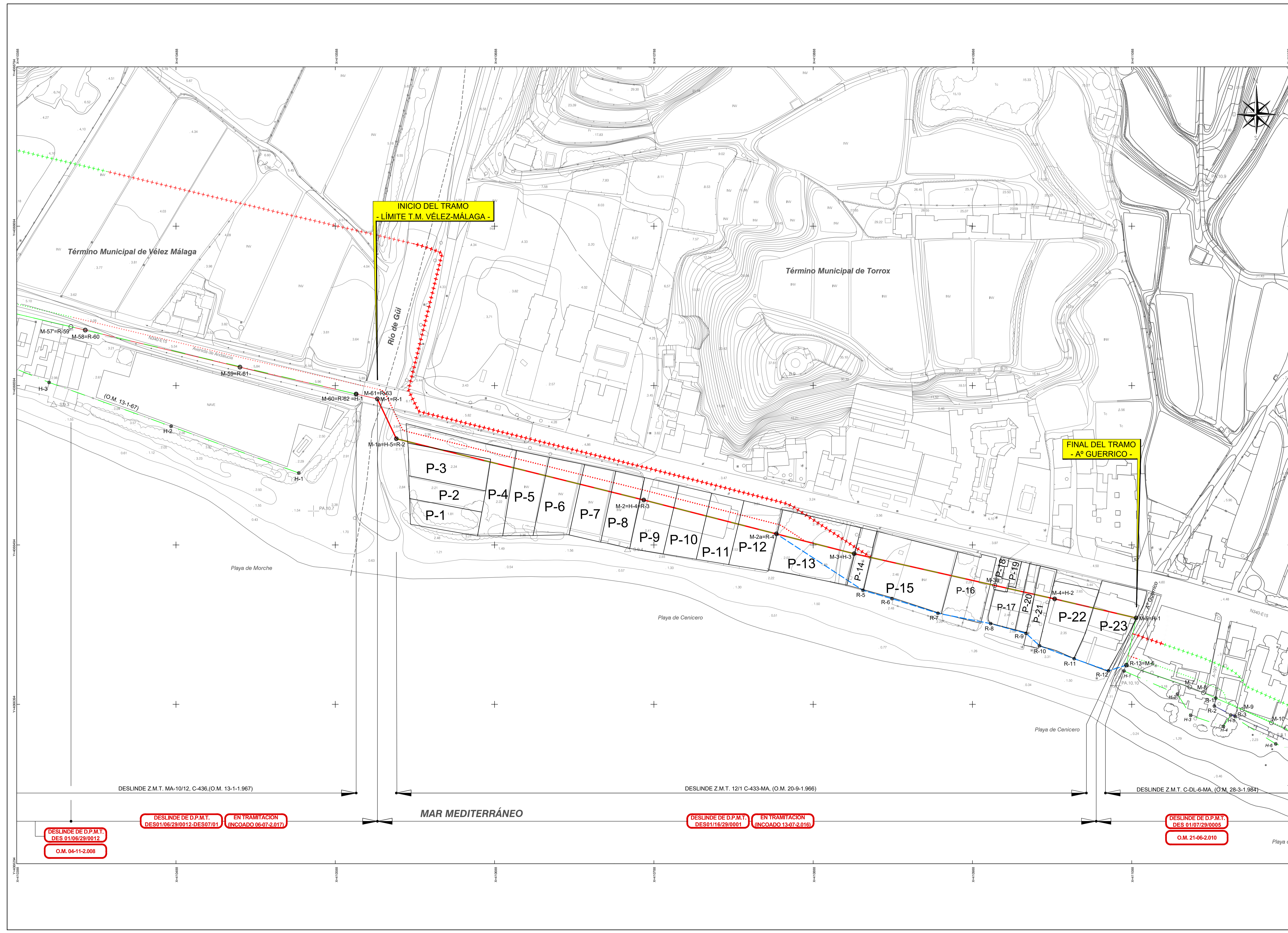

DESLINDE DE D.P.M.T.  
DES 01/06/29/0012  
O.M. 04-11-2.008

DESLINDE DE D.P.M.T.  
DES01/06/29/0012-DES07/01  
EN TRAMITACIÓN  
(INCOADO 06-07-2.017)

DESLINDE DE D.P.M.T.  
DES01/16/29/0001  
EN TRAMITACIÓN  
(INCOADO 13-07-2.016)

DESLINDE DE D.P.M.T.  
DES 01/07/29/0005  
O.M. 21-06-2.010



Ministerio de Agricultura y Pesca, Alimentación y Medio Ambiente  
DIRECCIÓN GENERAL DE LA SOSTENIBILIDAD DE LA COSTA Y DEL MAR  
DEMARCARCIÓN DE COSTAS ANDALUCÍA-MEDITERRÁNEO  
MÁLAGA

DESLINDE DEL DOMINIO PÚBLICO MARITIMO-TERRESTRE  
DEL TRAMO DE COSTA COMPENDIDO DESDE  
EL LÍMITE CON EL T.M. DE VÉLEZ-MÁLAGA HASTA EL ARROYO GUERRICO,  
EN EL TÉRMINO MUNICIPAL DE TORROX (MÁLAGA)

- TERRENOS DE POSIBLE DESAFECTACIÓN -

**DES01/16/29/0001** **EN TRAMITACIÓN**

PLANO Nº:	HOJA Nº:	REFERENCIA:	ESCALA:	ESCALA GRÁFICA:
1-D	2 (2 de 2)	DES01/16/29/0001 PLANO: ORTOFOTO DIPUTACION PROVINCIAL DE MÁLAGA 2012	1 / 1.000	

EXAMINADO Y CONFORME

LA TÉCNICO SUPERIOR EL JEFE DE LA DEMARCARCIÓN

FECHA:  
30 de enero de 2018

Fdo.: M<sup>a</sup> Teresa Villatoro López Fdo.: Ángel González Castañeira

INFORMACIÓN CARTOGRÁFICA	GRÁFICO DE DISTRIBUCIÓN DE HOJAS				
<ul style="list-style-type: none"> <li>PROYECCIÓN U.T.M. HA30 30 S. SISTEMA DE REFERENCIA ETR898</li> <li>VUELO FOTOGRAFICO D.G. COSTAS (OCTUBRE 2.004 - ENERO 2.005)</li> <li>LEVANTAMIENTO TOPOGRÁFICO ENLAZADO A LA RED GEODÉSICA</li> <li>RESTITUCIÓN Y DIBUJO OCTUBRE 2.005-ABRIL 2.006</li> </ul>	<table border="1"> <tr> <td>18445532</td> <td>18445542</td> </tr> <tr> <td>18445533</td> <td>18445543</td> </tr> </table> <p>ORTO Nº 1</p>	18445532	18445542	18445533	18445543
18445532	18445542				
18445533	18445543				

SIGNOS CONVENCIONALES

	LÍNEA DE RIBERA DE MAR PROPUESTA		LÍMITE DE LA Z.M.T. APROBADA O.M.		VÉRTICES RED GEODÉSICA
	LÍNEA DESLINDE D.P.M.T. PROPUESTA		LÍNEA DE RIBERA DE MAR APROBADA O.M.		VÉRTICES REPLANTEO
	LÍMITE SERVIDUMBRE TRANSITO PROPUESTO		LÍNEA DESLINDE D.P.M.T. APROBADA O.M.		CALICATAS MUESTRAS
	LÍMITE SERVIDUMBRE PROTECCIÓN PROPUESTO		LÍMITE SERVIDUMBRE TRANSITO APROBADO O.M.		S.U./S.N.U. SUELO URBANO / NO URBANO
	TERRENOS DE POSIBLE DESAFECTACIÓN		LÍMITE SERVIDUMBRE PROTECCIÓN APROBADO O.M.		PARCELA CATASTRAL

VÉRTICES DE LA POLIGONAL DEL DESLINDE			VÉRTICES DE LA RIBERA DEL MAR		
PUNTO	X	Y	PUNTO	X	Y
M-1aH-R-1	410614.45	4066585.60	M-1aH-R-1	410614.45	4066585.60
M-1aH-5R-2	410626.34	4066500.63	M-1aH-5R-2	410626.34	4066500.63
M-2aH-4R-3	410781.67	4066522.20	M-2aH-4R-3	410781.67	4066522.20
M-2aH-R-4	410884.90	4066500.96	M-2aH-R-4	410884.90	4066500.96
M-3aH-3	410913.75	4066488.49	R-5	410919.29	4066465.51
M-3aH-V-1	411001.96	4066468.61	R-6	410937.50	4066460.30
M-4aH-2	411039.60	4066460.13	R-7	410966.38	4066451.13
M-5aH-1V-7	411090.78	4066448.22	R-8	410999.48	4066444.66
			R-9	411021.66	4066438.51
			R-10	411030.16	4066430.77
			R-11	411051.90	4066422.61
			R-12	411073.37	4066414.98
			R-13-M-6	411084.66	4066418.60

COORDENADAS DE LOS VÉRTICES DE LOS TERRENOS DE POSIBLE DESAFECTACIÓN (A CONFIRMAR SOBRE EL TERRENO)

PUNTO	X	Y
V-1-M-3a	411001.96	4066468.61
V-2	410999.21	4066455.92
V-3	411024.18	4066450.52
V-4	411035.90	4066445.15
V-5	411028.67	4066438.77
V-6	411082.24	4066432.18
V-7-M-5H-1	411090.78	4066448.22

NOTA: EN LOS TRAMOS DONDE EL DESLINDE DE DOMINIO PÚBLICO COINCIDE CON LA RIBERA DEL MAR, SOLO SE REPRESENTA EL D.P.



DESLINDE DE D.P.M.T.  
DES 01/06/29/0012  
O.M. 04-11-2008

DESLINDE DE D.P.M.T.  
DES01/06/29/0012-DES07/01  
EN TRAMITACIÓN  
(INCOADO 06-07-2017)

DESLINDE DE D.P.M.T.  
DES01/16/29/0001  
EN TRAMITACIÓN  
(INCOADO 13-07-2016)

DESLINDE DE D.P.M.T.  
DES 01/07/29/0005  
O.M. 21-06-2010



Ministerio de Agricultura y Pesca, Alimentación y Medio Ambiente  
DIRECCIÓN GENERAL DE LA SOSTENIBILIDAD DE LA COSTA Y DEL MAR  
DEMARCAÇÃO DE COSTAS ANDALUCÍA-MEDITERRÁNEO  
MÁLAGA

DESLINDE DEL DOMINIO PÚBLICO MARITIMO-TERRESTRE  
DEL TRAMO DE COSTA COMPRENDIDO DESDE  
EL LÍMITE CON EL T.M. DE VÉLEZ-MÁLAGA HASTA EL ARROYO GUERRICO,  
EN EL TÉRMINO MUNICIPAL DE TORROX (MÁLAGA)

**DES01/16/29/0001** **EN TRAMITACIÓN**

PLANO Nº:	HOJA Nº:	REFERENCIA:	ESCALA:	ESCALA GRÁFICA:
1	2 (2 de 2)	DES01/16/29/0001 PLANO: ORTOFOTO DIPUTACION PROVINCIAL DE MÁLAGA 2012	1 / 1.000	

EXAMINADO Y CONFORME

LA TÉCNICO SUPERIOR EL JEFE DE LA DEMARCAÇÃO

FECHA:  
30 de enero de 2018

Fdo.: M<sup>a</sup> Teresa Villatoro López Fdo.: Ángel González Castañeira

INFORMACIÓN CARTOGRÁFICA	GRÁFICO DE DISTRIBUCIÓN DE HOJAS				
<ul style="list-style-type: none"> <li>PROYECCIÓN U.T.M. HA30 30.S. SISTEMA DE REFERENCIA ETR898</li> <li>VUELO FOTOGRAFICO D.G. COSTAS (OCTUBRE 2.004 - ENERO 2.005)</li> <li>LEVANTAMIENTO TOPOGRÁFICO ENLAZADO A LA RED GEODÉSICA</li> <li>RESTITUCIÓN Y DIBUJO OCTUBRE 2.005-ABRIL 2.006</li> </ul>	<table border="1"> <tr> <td>18445532</td> <td>18445542</td> </tr> <tr> <td>18445533</td> <td>18445543</td> </tr> </table> <p>ORTO Nº 1</p>	18445532	18445542	18445533	18445543
18445532	18445542				
18445533	18445543				

SIGNOS CONVENCIONALES

	LÍNEA DE RIBERA DE MAR PROPUESTA		LÍMITE DE LA Z.M.T. APROBADA O.M.		VÉRTICES RED GEODÉSICA
	LÍNEA DESLINDE D.P.M.T. PROPUESTA		LÍNEA DE RIBERA DE MAR APROBADA O.M.		VÉRTICES REPLANTEO
	LÍMITE SERVIDUMBRE TRANSITO PROPUESTO		LÍNEA DESLINDE D.P.M.T. APROBADA O.M.		CALICATAS, MUESTRAS
	LÍMITE SERVIDUMBRE PROTECCIÓN PROPUESTO		LÍMITE SERVIDUMBRE TRANSITO APROBADO O.M.		S.U./S.N.U. SUELO URBANO / NO URBANO
	LÍMITE SERVIDUMBRE PROTECCIÓN APROBADO O.M.		LÍMITE SERVIDUMBRE PROTECCIÓN APROBADO O.M.		PARCELA CATASTRAL

VÉRTICES DE LA POLIGONAL DEL DESLINDE			VÉRTICES DE LA RIBERA DEL MAR		
PUNTO	X	Y	PUNTO	X	Y
M-1a-R-1	410614.45	4066585.60	M-1a-R-1	410614.45	4066585.60
M-1a-H-5-R-2	410626.34	4066500.63	M-1a-H-5-R-2	410626.34	4066500.63
M-2a-H-4-R-3	410781.67	4066522.20	M-2a-H-4-R-3	410781.67	4066522.20
M-2a-R-4	410984.90	4066500.96	M-2a-R-4	410984.90	4066500.96
M-3a-H-3	410913.75	4066488.49	R-5	410919.29	4066465.51
M-3a	411001.96	4066468.61	R-6	410937.50	4066460.30
M-4a-H-2	411039.60	4066460.13	R-7	410966.38	4066451.13
M-5a-H-1	411090.78	4066448.22	R-8	410999.48	4066444.66
			R-9	411021.66	4066438.51
			R-10	411030.16	4066430.77
			R-11	411051.90	4066422.61
			R-12	411073.37	4066414.98
			R-13-M-6	411084.66	4066418.60

NOTA: EN LOS TRAMOS DONDE EL DESLINDE DE DOMINIO PÚBLICO COINCIDE CON LA RIBERA DEL MAR, SOLO SE REPRESENTA EL D.P.



DESLINDE DE D.P.M.T.  
DES 01/06/29/0012  
O.M. 04-11-2.008

DESLINDE DE D.P.M.T.  
DES01/09/29/0012-DES07/01  
EN TRAMITACIÓN  
INCOADO 06-07-2.017

DESLINDE DE D.P.M.T.  
DES01/16/29/0001  
EN TRAMITACIÓN  
INCOADO 13-07-2.016

DESLINDE DE D.P.M.T.  
DES 01/07/29/0005  
O.M. 21-06-2.010