

MALLORCA

SITUACION

ESCALA = 1:400.000



SITUACION

ESCALA = 1:1.000

NO VÁLIDO
PARA CONSTRUIR

CASITA GUARDABOTES Y RAMPA VARADERO EN
ES JOUÇ - COLONIA DE SANT JORDI

SES SALINES - MALLORCA

ESTACION GENERAL Y DETALLADA

1

1:1.000

10/10/2014

1629

INGENIERO TÉCNICO EN OBRAS DE BARRIO
MIGUEL ANGELO ROSSELLI, FERNANDO SÁIZ GARCÍA

UNO DE LA ZONA MARITIMA PROTEGIDA
C.M. 24-12-1985

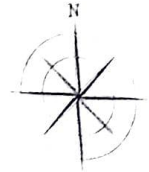

SUPERFICIE OCUPIADA EN DOMINIO PUBLICO

CASETA GUARDABOTES = 23,40 m²
 RAMPA VARADERO = 22,40 m²
 TOTAL = 45,80 m²

**NO VÁLIDO
PARA CONSTRUIR**

Artículo 10.º del Reglamento de Urbanismo de las Islas Baleares de 1979. En su artículo 10.º apartado 1.º

| | | | |
|----------------|--|---------|-------|
| PROYECTO DE | CASETA GUARDABOTES Y RAMPA VARADERO EN ES DOLÇ - COLONIA DE SANT JORDI | HOJA Nº | 2 |
| PROYECTANTE | SES SALINES - MALLORCA | ESCALA | 1:200 |
| PLANTA GENERAL | | FECHA | 2011 |

MARGARITA MESQUIDA ROSSELLO
 JERONIMO SAZ GOMILA



M A R

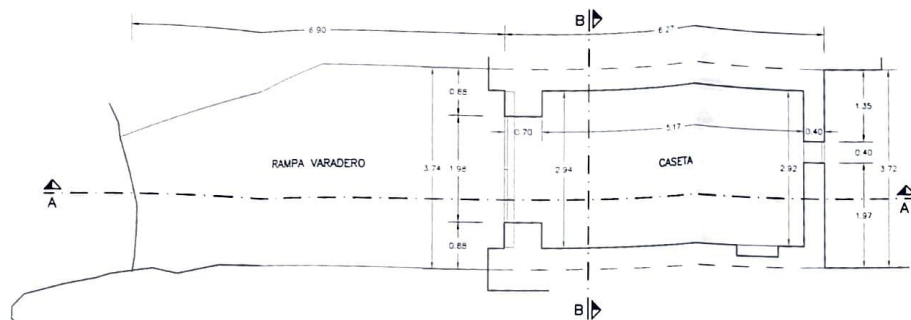
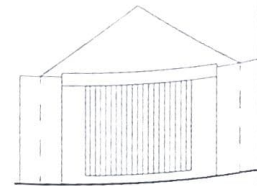
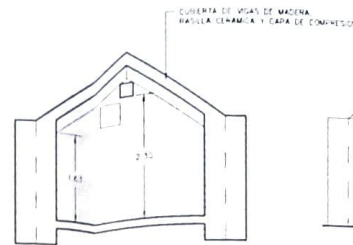
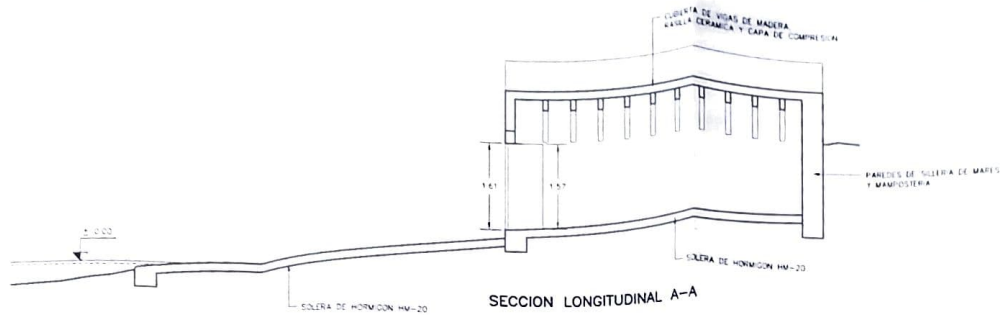

SUP. CASETA = 23,40 m²
 SUP. RAMPA = 22,40 m²

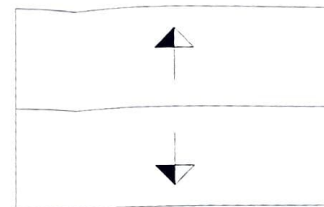

COLLEGI D'INGENYERS DE L'ARQUITECTURA
 D'ENGINYERS DE L'ARQUITECTURA
 DE MALLORCA
 8365

NO VÁLIDO PARA CONSTRUIR

Este documento deberá ser considerado con los máximos recaudos para integrar el proyecto de construcción, para que sea válido para ello.

PROYECTO BÁSICO DE
CASETA GUARDABOTES Y RAMPA VARADERO EN ES DOÏÇ - COLONIA DE SANT JORDI
 EMPLAZAMIENTO
SES SALINES - MALLORCA
 TÍTULO DEL PLANO
PLANTA, FACCHADAS Y SECCIONES

HOJA N.
3
 ESCALA
1:50
 FECHA
JUL 2014
 ROL
1629

PROMOTOR
 D^a MARGARITA MESQUIDA ROSSELLO

AUTOR
 JERONIMO SAIZ GOMILA
 INGENYER DE OBRAS DE CAMINOS, CANALES Y PUERTOS