

DEMARCACIÓN DE COSTAS EN ILLES BALEARS

DESLINDE DE LOS BIENES DE DOMINIO PÚBLICO MARÍTIMO-TERRESTRE DE LA ISLA DE MALLORCA EN EL TÉRMINO MUNICIPAL DE MURO T3.
 (ILLES BALEARS)

Descripción del Plano: DESLINDE LEY 22/1988 de 28 JULIO DE COSTAS

ESCALA GRÁFICA: 0 20 40 60 80 100 m.

PLANO Nº: 1 HOJA Nº: 002 de 094 ESCALA: 1/1.000

FECHA: 13 DE NOV. DE 2019
 Examinado y conforme:
 COORDINADOR DE ÁREA DE LA SUBDIRECCIÓN GENERAL DE DOMINIO PÚBLICO MARÍTIMO TERRESTRE

J.D.

Fdo. José Ramón Martínez Cordero
 Exp. DES01/08/07/003

INFORMACIÓN CARTOGRÁFICA GRÁFICO DE DISTRIBUCIÓN DE HOJAS

SISTEMA DE REFERENCIA GEODÉSICA ETRS89	016	006	001
PROYECCIÓN U.T.M. ELIPSOIDE GR80 - HUSO 31.	017	007	002
ALTITUDES REFERIDAS AL NIVEL MEDIO DEL MAR EN ALCANTE.	018	008	003
COORDENADAS U.T.M. EN LAS ESQUINAS DE LA HOJA.			
VUELO FOTOGRAMÉTRICO REALIZADO SEPTIEMBRE 2017.			
CARTOGRAFÍA ELABORADA EN NOVIEMBRE 2018.			

SIGNOS CONVENCIONALES PARTICULARES

	LÍNEA DE AGUA		HITOS
	LÍMITE DE DESLINDE DE LA ZONA DE DOMINIO PÚBLICO		VERTICES RED GEODÉSICA
	LÍNEA DE RIBERA DE MAR		VERTICES REPLANTEO
	LÍMITE DE SERVIDUMBRE DE TRANSITO		NÚMERO CONCESIONES Y MUNICIPIO
	LÍMITE DE SERVIDUMBRE DE PROTECCIÓN		LÍMITE ZONA URBANA-RÚSTICA
	LÍMITE DE LA Z.M.T. ANTERIOR A LA LEY 22/1988		LÍMITE PARCELAS COLINDANTES
	LÍMITE DE LA Z.M.T. ANTERIOR A DESAFECTAR		

SI COINCIDE EL DOMINIO PÚBLICO CON LA RIBERA DEL MAR, SE GRAFIA EL DOMINIO PÚBLICO
 SI COINCIDE EL DOMINIO PÚBLICO CON LA Z.M.T. ANTERIOR A LA LEY DE C.22/88, SE GRAFIA EL DOMINIO PÚBLICO
 SI COINCIDE LA RIBERA DEL MAR CON LA Z.M.T. ANTERIOR A LA LEY DE C.22/88, SE GRAFIA LA RIBERA DE MAR

DATOS OBTENIDOS DE LA D.G. DE SOSTENIBILIDAD DE LA COSTA Y DEL MAR coordenadas del Dominio Público Marítimo Terrestre coordenadas U.T.M. ETRS89 HUSO 31.

VERT	X	Y
663	511920.977	4402699.652
664A	511991.076	4402631.312
665A	512009.575	4402652.146
666A	512027.402	4402663.208
667A	512101.706	4402685.183
668A	512116.178	4402686.313
669A	512143.340	4402696.270
670A	512164.540	4402706.690
671A	512240.969	4402707.310
672A	512246.168	4402702.806
673A	512270.840	4402691.468
674A	512306.637	4402649.660
675A	512352.827	4402612.708
676A/1	512367.940	4402595.690

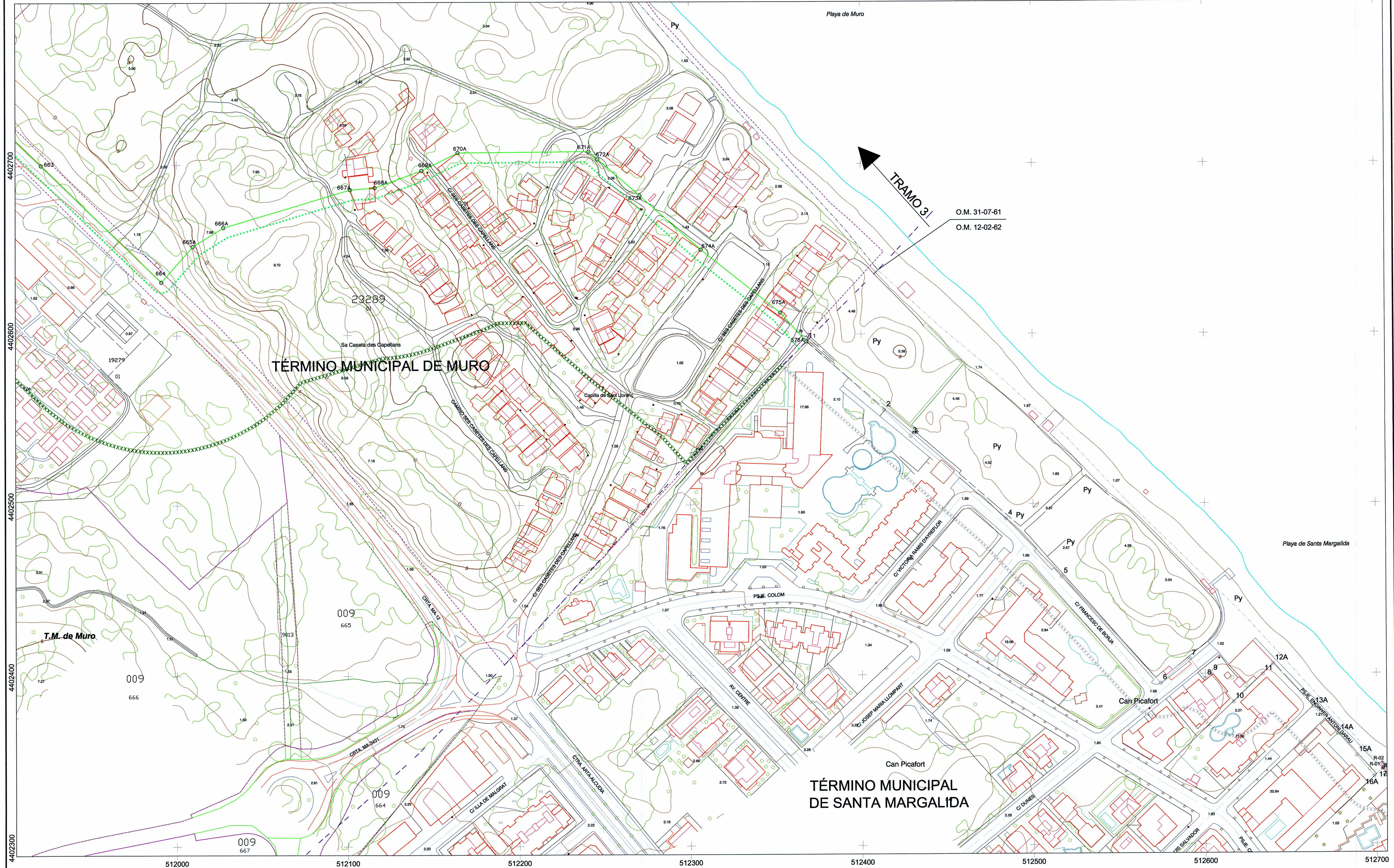

TÉRMINO MUNICIPAL DE MURO

TÉRMINO MUNICIPAL DE SANTA MARGALIDA

TRAMO 3

O.M. 31-07-61
O.M. 12-02-62

4402700
4402600
4402500
4402400
4402300

512000 512100 512200 512300 512400 512500 512600 512700



DEMARCACIÓN DE COSTAS EN ILLES BALEARS
DESLINDE DE LOS BIENES DE DOMINIO PÚBLICO MARÍTIMO-TERRESTRE DE LA ISLA DE MALLORCA EN EL TÉRMINO MUNICIPAL DE MURO T3. (ILLES BALEARS)

Descripción del Plano: DESLINDE LEY 22/1988 de 28 JULIO DE COSTAS
ESCALA GRÁFICA: 0 20 40 60 80 100 m.
PLANO Nº: 1 HOJA Nº: 003 de 094 ESCALA: 1/1.000

FECHA: 13 DE NOV. DE 2019
Examinado y conforme:
COORDINADOR DE ÁREA DE LA SUBDIRECCIÓN GENERAL DE DOMINIO PÚBLICO MARÍTIMO TERRESTRE

Fdo. José Ramón Martínez Cordero
Exp. DES01/08/07/0003

INFORMACIÓN CARTOGRÁFICA	GRÁFICO DE DISTRIBUCIÓN DE HOJAS									
SISTEMA DE REFERENCIA GEODÉSICO ETRS89 PROYECCIÓN U.T.M. ELIPSOIDE GR890 - HUSO 31. ALTITUDES REFERIDAS AL NIVEL MEDIO DEL MAR EN ALCANTRE. COORDENADAS U.T.M. EN LAS ESQUINAS DE LA HOJA. VUELO FOTOGRAMÉTRICO REALIZADO SEPTIEMBRE 2017. CARTOGRAFÍA ELABORADA EN NOVIEMBRE 2018.	<table border="1"> <tr> <td>016</td> <td>006</td> <td>001</td> </tr> <tr> <td>017</td> <td>007</td> <td>002</td> </tr> <tr> <td>018</td> <td>008</td> <td>003</td> </tr> </table>	016	006	001	017	007	002	018	008	003
016	006	001								
017	007	002								
018	008	003								

- SIGNOS CONVENCIONALES PARTICULARES**
- | | |
|--|--------------------------------|
| LINEA DE AGUA | HITOS |
| LIMITE DE DESLINDE DE LA ZONA DE DOMINIO PÚBLICO | VERTICES RED GEODÉSICA |
| LINEA DE RIBERA DE MAR | VERTICES REPLANTEO |
| LIMITE DE SERVIDUMBRE DE TRANSITO | NUMERO CONCESIONES Y MUNICIPIO |
| LIMITE DE SERVIDUMBRE DE PROTECCION | LIMITE ZONA URBANA-RUSTICA |
| LIMITE DE LA Z.M.T. ANTERIOR A LA LEY 22/1988 | LIMITE PARCELAS COLINDANTES |
| LIMITE DE LA Z.M.T. ANTIGUA A DESAFECTAR | |
- SI COINCIDE EL DOMINIO PÚBLICO CON LA RIBERA DEL MAR, SE GRAFIA EL DOMINIO PÚBLICO
SI COINCIDE EL DOMINIO PÚBLICO CON LA Z.M.T. ANTERIOR A LA LEY DE C.22/88, SE GRAFIA EL DOMINIO PÚBLICO
SI COINCIDE LA RIBERA DEL MAR CON LA Z.M.T. ANTERIOR A LA LEY DE C.22/88, SE GRAFIA LA RIBERA DE MAR

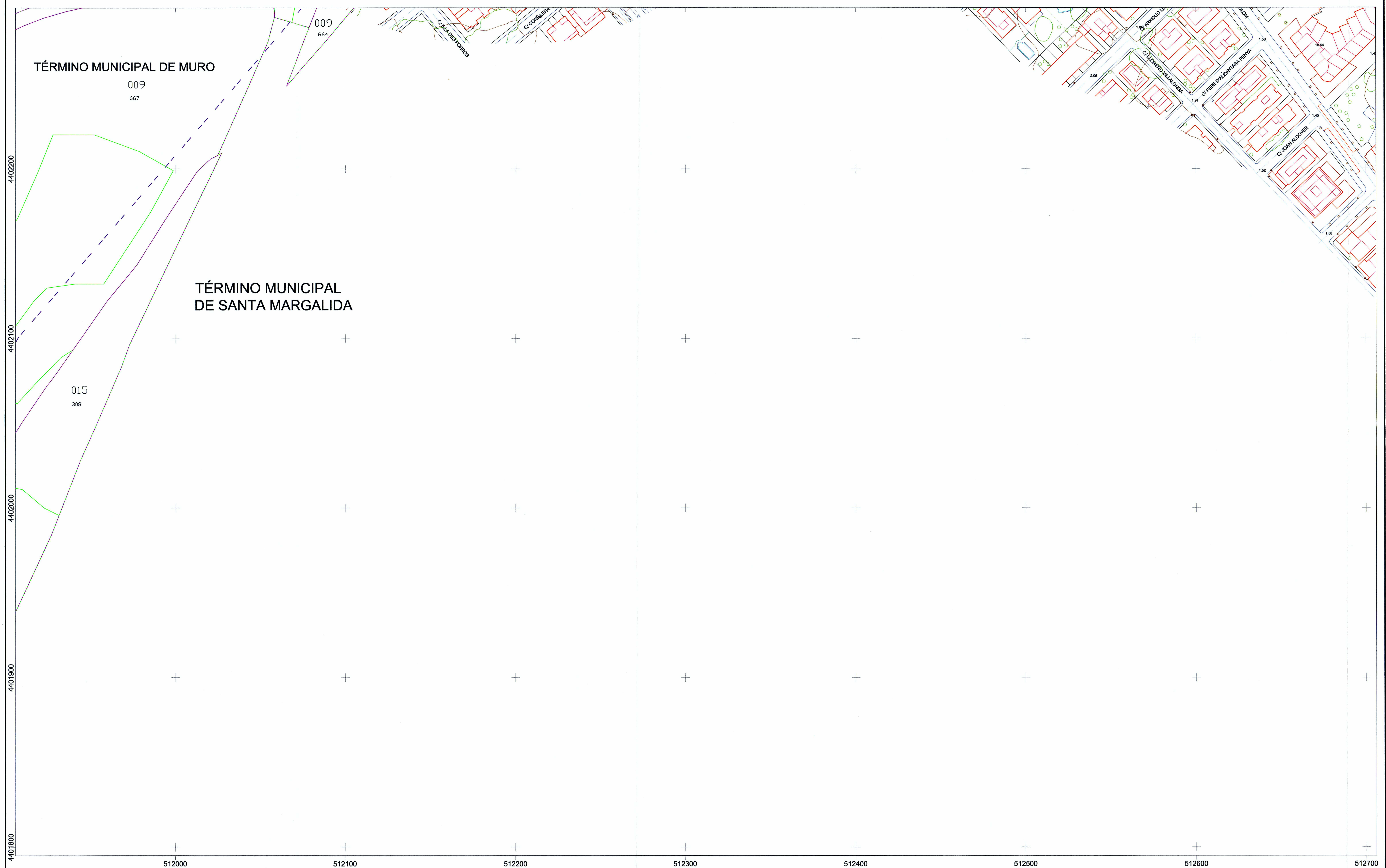

DEMARCACIÓN DE COSTAS EN ILLES BALEARS

DESLINDE DE LOS BIENES DE DOMINIO PÚBLICO MARÍTIMO-TERRESTRE DE LA ISLA DE MALLORCA EN EL TÉRMINO MUNICIPAL DE MURO T3. (ILLES BALEARS)

Descripción del Plano: DESLINDE LEY 22/1988 de 28 JULIO DE COSTAS
 ESCALA GRAFICA: 0 20 40 60 80 100 m.
 PLANO Nº: 1 HOJA Nº: 004 de 094 ESCALA: 1/1.000

FECHA: 13 DE NOV. DE 2019
 Examinado y confirmado:
 COORDINADOR DE ÁREA DE LA SUBDIRECCIÓN GENERAL DE DOMINIO PÚBLICO MARÍTIMO TERRESTRE

 Exp. DES01/08/07/0001 Fdo. José Ramón Martínez Cordero
 TRAMO 1 O.M. 20-06-17 Exp. DES01/08/07/0003

INFORMACIÓN CARTOGRÁFICA		GRÁFICO DE DISTRIBUCIÓN DE HOJAS										
SISTEMA DE REFERENCIA GEOCÉSICO ETRS89 HUSO 31 PROYECCION U.T.M. ELIPSOIDE GRISN. HUSSINI ALTITUDES REFERIDAS AL NIVEL MEDIO DEL MAR EN ALCAÑETE COORDENADAS U.T.M. EN LAS ESQUINAS DE LA HOJA VUELO FOTOGRAFICO REALIZADO SEPTIEMBRE 2017. CARTOGRAFIA ELABORADA EN NOVIEMBRE 2018.		 <table border="1"> <tr> <td>027</td> <td>013</td> <td></td> </tr> <tr> <td>028</td> <td>014</td> <td>004</td> </tr> <tr> <td>029</td> <td>015</td> <td>005</td> </tr> </table>		027	013		028	014	004	029	015	005
027	013											
028	014	004										
029	015	005										

SIGNOS CONVENCIONALES PARTICULARES

LINEA DE AGUA	HITOS
LIMITE DE DESLINDE DE LA ZONA DE DOMINIO PUBLICO	VERTICES RED GEODESICA
LINEA DE RIBERA DEL MAR	VERTICES REPLANTEO
LIMITE DE SERVIDUMBRE DE TRANSITO	NUMERO CONCESIONES Y MUNICIPIO
LIMITE DE SERVIDUMBRE DE PROTECCION	LIMITE ZONA URBANA-RUSTICA
LIMITE DE LA Z.M.T. ANTERIOR A LA LEY 22/1988	LIMITE PARCELAS COLINDANTES
LIMITE DE LA Z.M.T. ANTERIOR A LA LEY DE C.22/88. SE GRAFIA EL DOMINIO PUBLICO	
SI COINCIDE EL DOMINIO PUBLICO CON LA RIBERA DEL MAR, SE GRAFIA EL DOMINIO PUBLICO	
SI COINCIDE LA RIBERA DEL MAR CON LA Z.M.T. ANTERIOR A LA LEY DE C.22/88. SE GRAFIA LA RIBERA DE MAR	

DATOS OBTENIDOS DE LA D.G. DE SOSTENIBILIDAD DE LA COSTA Y DEL MAR coordenadas del Dominio Público Marítimo Terrestre coordenadas U.T.M. ETRS89 HUSO 31.

VERT	X	Y
810A	511115.140	4404138.545
811A	511140.890	4404100.045
812A	511144.529	4404082.695
813A	511134.400	4404079.525
814A	511108.250	4404075.335

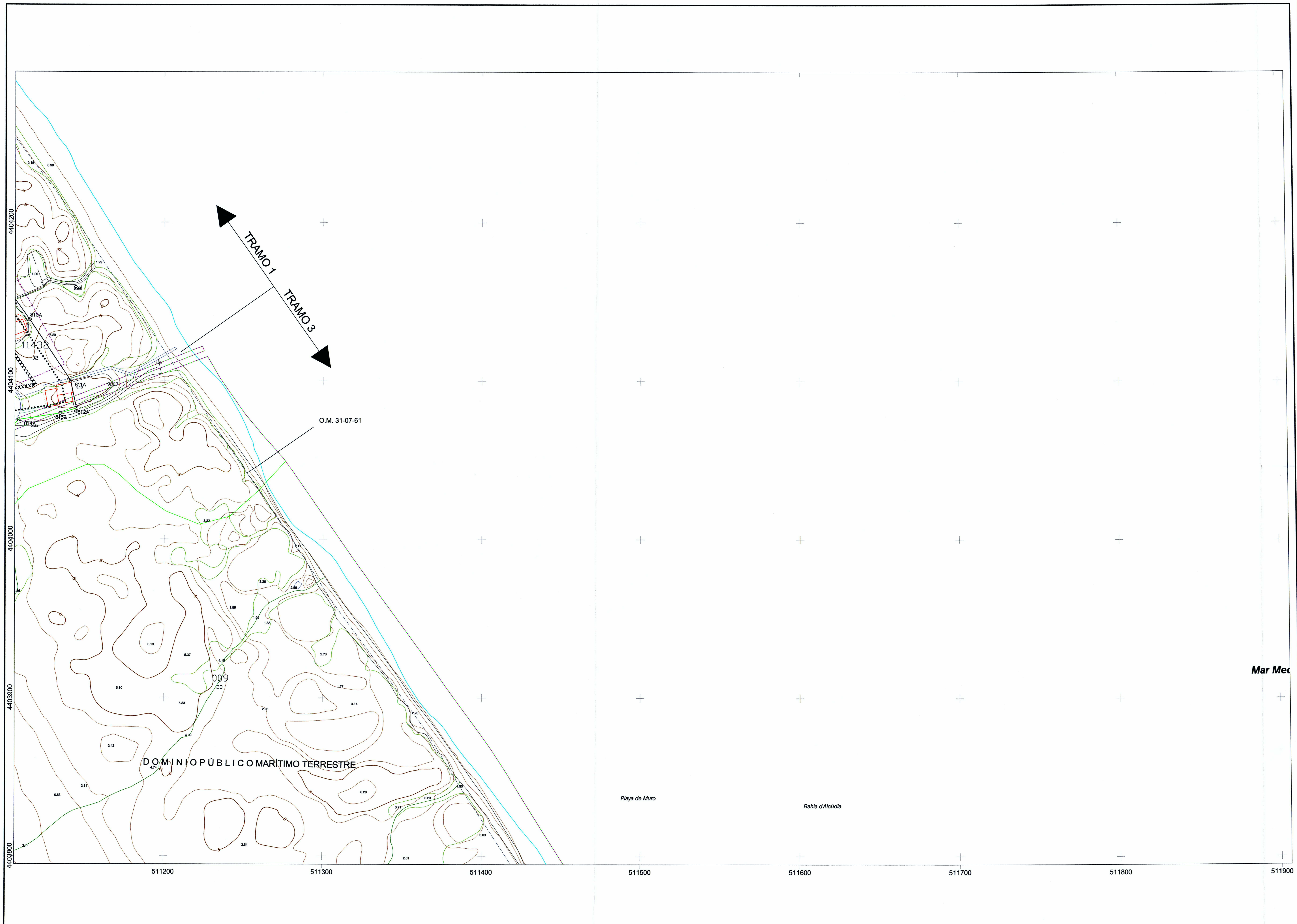

Mar Med

Playa de Muro

Bahía d'Alcúdia

DOMINIO PÚBLICO MARÍTIMO TERRESTRE

DEMARCACIÓN DE COSTAS EN ILLES BALEARS
DESLINDE DE LOS BIENES DE DOMINIO PÚBLICO MARÍTIMO-TERRESTRE DE LA ISLA DE MALLORCA EN EL TÉRMINO MUNICIPAL DE MURO T3. (ILLES BALEARS)

Descripción del Plano : DESLINDE LEY 22/1988 de 28 JULIO DE COSTAS

ESCALA GRÁFICA: 0 20 40 60 80 100 m.

PLANO Nº: 1 HOJA Nº: 005 de 094 ESCALA: 1/1.000

FECHA: 13 DE NOV. DE 2019
 Examinado y conforme:
 COORDINADOR DE ÁREA DE LA SUBDIRECCIÓN GENERAL DE DOMINIO PÚBLICO MARÍTIMO TERRESTRE

Exp. DES01/08/07/0002 Fdo. José Ramón Martínez Cordero
 TRAMO 2 O.M. 18-10-11 Exp. DES01/08/07/0003

INFORMACIÓN CARTOGRÁFICA	GRÁFICO DE DISTRIBUCIÓN DE HOJAS									
SISTEMA DE REFERENCIA GEODÉSICO ETRS89 PROYECCIÓN U.T.M. ELIPSOIDE GR860 - HUSO 31 ALTITUDES REFERIDAS AL NIVEL MEDIO DEL MAR EN MUCANTE COORDENADAS U.T.M. EN LAS ESQUINAS DE LA HOJA VUELO FOTODRAMETRICO REALIZADO SEPTIEMBRE 2017. CARTOGRAFIA ELABORADA EN NOVIEMBRE 2018.	<table border="1"> <tr> <td>014</td> <td>004</td> <td></td> </tr> <tr> <td>015</td> <td>005</td> <td></td> </tr> <tr> <td>016</td> <td>006</td> <td>001</td> </tr> </table>	014	004		015	005		016	006	001
014	004									
015	005									
016	006	001								

- SIGNOS CONVENCIONALES PARTICULARES**
- | | |
|--|---------------------------------------|
| — LINEA DE AGUA | ○ HITOS |
| ○—○ LIMITE DE DESLINDE DE LA ZONA DE DOMINIO PÚBLICO | △ VERTICES RED GEODÉSICA |
| ○X—X—X LINEA DE RIBERA DEL MAR | △ VERTICES REPLANTEO |
| ... LIMITE DE SERVIDUMBRE DE TRANSITO | ○(000) NUMERO CONCESIONES Y MUNICIPIO |
| XXXXXXX LIMITE DE SERVIDUMBRE DE PROTECCIÓN | — LIMITE ZONA URBANA-RUSTICA |
| - - - LIMITE DE LA Z.M.T. ANTERIOR A LA LEY 22/1988 | --- LIMITE PARCELAS COLINDANTES |
| — LIMITE DE LA Z.M.T. ANTIGUA A DESAFECTAR | |
- SI COINCIDE EL DOMINIO PÚBLICO CON LA RIBERA DEL MAR, SE GRAFIA EL DOMINIO PÚBLICO
 SI COINCIDE EL DOMINIO PÚBLICO CON LA Z.M.T. ANTERIOR A LA LEY DE C.22/88, SE GRAFIA EL DOMINIO PÚBLICO
 SI COINCIDE LA RIBERA DEL MAR CON LA Z.M.T. ANTERIOR A LA LEY DE C.22/88, SE GRAFIA LA RIBERA DE MAR

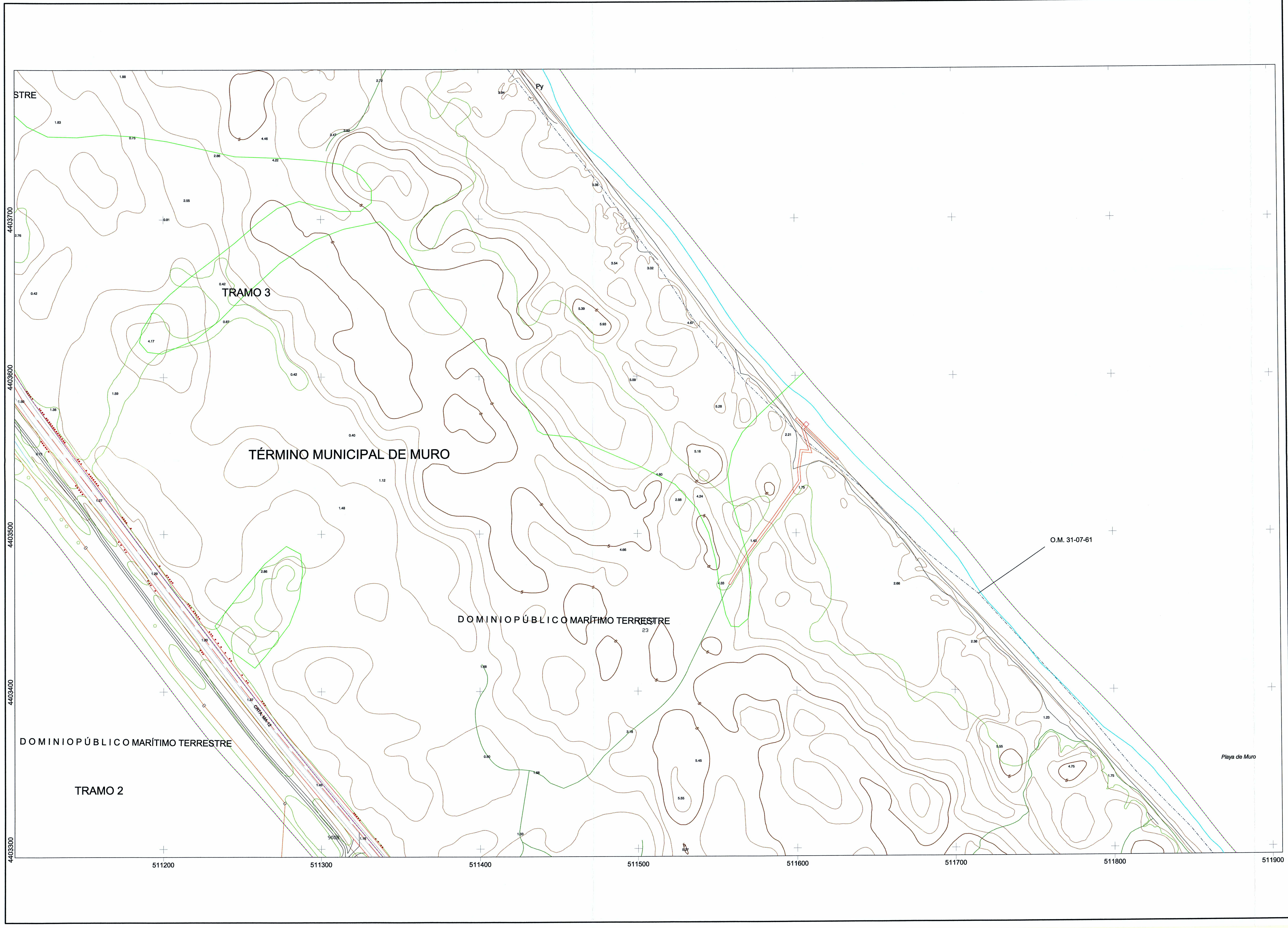

DEMARCACIÓN DE COSTAS EN ILLES BALEARS
DESLINDE DE LOS BIENES DE DOMINIO PÚBLICO MARÍTIMO-TERRESTRE DE LA ISLA DE MALLORCA EN EL TÉRMINO MUNICIPAL DE MURO T3. (ILLES BALEARS)

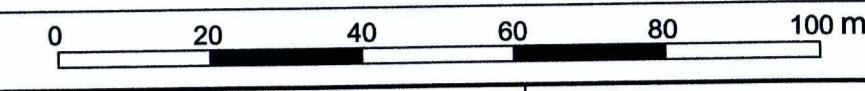
Descripción del Plano: **DESLINDE LEY 22/1988 de 28 JULIO DE COSTAS**
 ESCALA GRAFICA: 
 PLANO Nº: 1 HOJA Nº: 006 de 094 ESCALA: 1/1.000

FECHA: 13 DE NOV. DE 2019
 Examinado y conforme:
 COORDINADOR DE ÁREA DE LA SUBDIRECCIÓN GENERAL DE DOMINIO PÚBLICO MARÍTIMO TERRESTRE

 Exp. DES01/08/07/0002 Fdo. José Ramón Martínez Cordero
 TRAMO 2 O.M. 18-10-11 Exp. DES01/08/07/0003

INFORMACIÓN CARTOGRÁFICA SISTEMA DE REFERENCIA GEODÉSICA ETRS89 PROYECCION U.T.M. ELIPSOIDE GR80 - HUSO 31 ALTITUDES REFERIDAS AL NIVEL MEDIO DEL MAR EN ALICANTE COORDENADAS U.T.M. EN LAS ESQUINAS DE LA HOJA VUELO FOTOGRAFICO REALIZADO SEPTIEMBRE 2017. CARTOGRAFIA ELABORADA EN NOVIEMBRE 2018.	GRÁFICO DE DISTRIBUCIÓN DE HOJAS		
		015	005
	016	006	001
	017	007	002

SIGNOS CONVENCIONALES PARTICULARES

LINEA DE AGUA	HITOS
LIMITE DE DESLINDE DE LA ZONA DE DOMINIO PUBLICO	VERTICES RED GEODESICA
LINEA DE RIBERA DEL MAR	VERTICES REPLANTEO
LIMITE DE SERVIDUMBRE DE TRANSITO	NUMERO CONCESIONES Y MUNICIPIO
XXXXXXXX LIMITE DE SERVIDUMBRE DE PROTECCION	LIMITE ZONA URBANA-RUSTICA
LIMITE DE LA Z.M.T. ANTERIOR A LA LEY 22/1988	LIMITE PARCELAS COLINDANTES
LIMITE DE LA Z.M.T. ANTERIOR A LA LEY 22/1988	

SI COINCIDE EL DOMINIO PUBLICO CON LA RIBERA DEL MAR, SE GRAFIA EL DOMINIO PUBLICO
 SI COINCIDE EL DOMINIO PUBLICO CON LA Z.M.T. ANTERIOR A LA LEY DE C.22/88, SE GRAFIA EL DOMINIO PUBLICO
 SI COINCIDE LA RIBERA DEL MAR CON LA Z.M.T. ANTERIOR A LA LEY DE C.22/88, SE GRAFIA LA RIBERA DE MAR

DATOS OBTENIDOS DE LA D.G. DE SOSTENIBILIDAD DE LA COSTA Y DEL MAR coordenadas del Dominio Público Marítimo Terrestre coordenadas U.T.M. ETRS89 HUSO 31.

VERT	X	Y
B335	511115.187	4402834.188

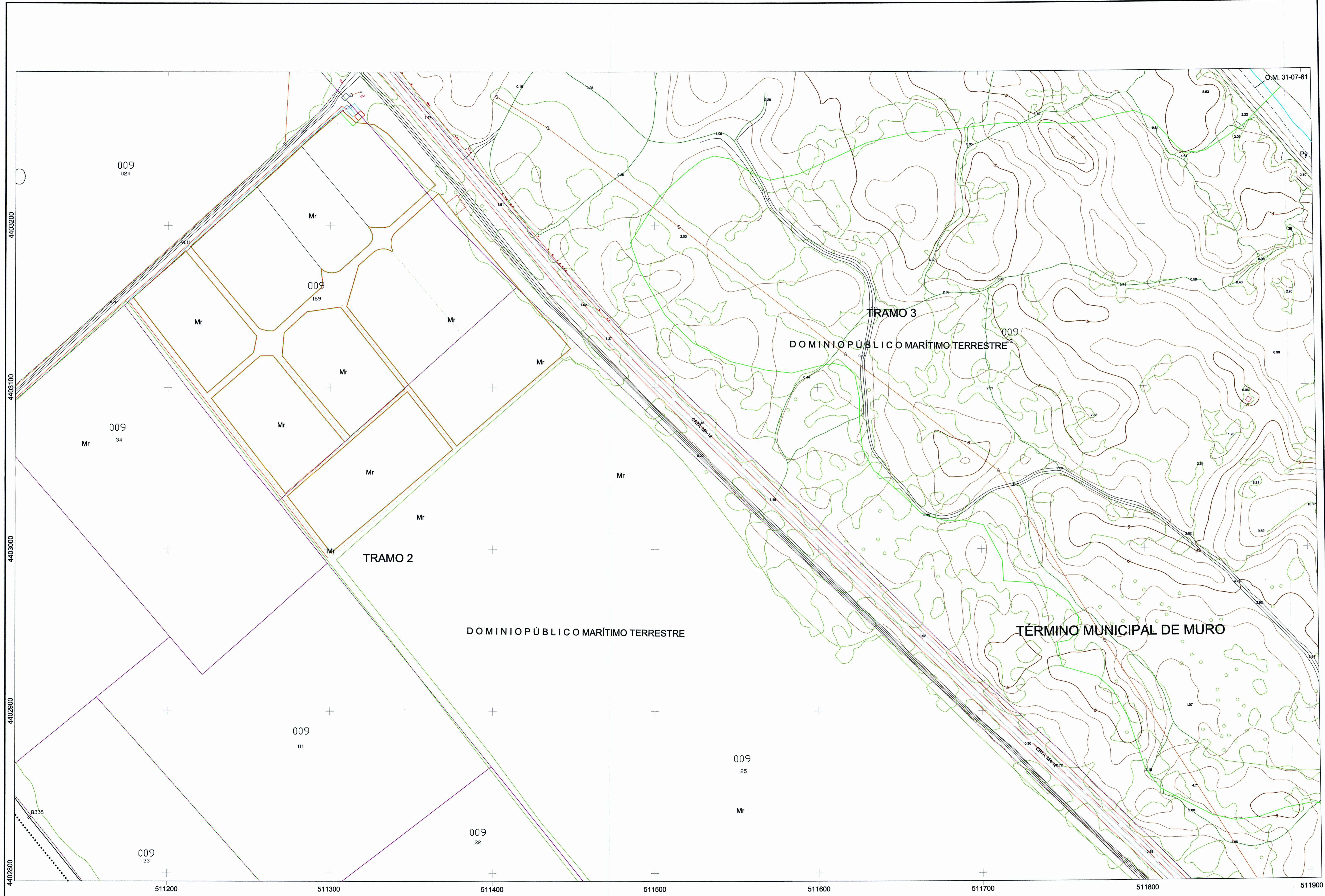

DEMARCACIÓN DE COSTAS EN ILLES BALEARS

DESLINDE DE LOS BIENES DE DOMINIO PÚBLICO MARÍTIMO-TERRESTRE DE LA ISLA DE MALLORCA EN EL TÉRMINO MUNICIPAL DE MURO T3. (ILLES BALEARS)

Descripción del Plano: DESLINDE LEY 22/1988 de 28 JULIO DE COSTAS

ESCALA GRAFICA: 0 20 40 60 80 100 m.

PLANO Nº: 1	HOJA Nº: 007 de 094	ESCALA: 1/1.000
-------------	---------------------	-----------------

FECHA: 13 DE NOV. DE 2019
 Examinado y conformado:
 COORDINADOR DE ÁREA DE LA SUBDIRECCIÓN GENERAL DE DOMINIO PÚBLICO MARÍTIMO TERRESTRE

Exp. DES01/08/07/0002 Fdo. José Ramón Martínez Cordero
 TRAMO 2 O.M. 18-10-11 Exp. DES01/08/07/0003

INFORMACIÓN CARTOGRÁFICA SISTEMA DE REFERENCIA GEODÉSICO ETRS89 PROYECCION U.T.M. ELIPSOIDE GR80 - HUSO 31 ALTITUDES REFERIDAS AL NIVEL MEDIO DEL MAR EN ALCANTRE EN ALCANTRE COORDENADAS U.T.M. EN LAS ESQUINAS DE LA HOJA VUELO FOTOGRAFOMETRICO REALIZADO SEPTIEMBRE 2017 CARTOGRAFIA ELABORADA EN NOVIEMBRE 2018	GRÁFICO DE DISTRIBUCIÓN DE HOJAS		
	016	006	001
	017	007	002
	018	008	003

SIGNOS CONVENCIONALES PARTICULARES

—	LÍNEA DE AGUA	○	HITOS
○—○	LÍMITE DE DESLINDE DE LA ZONA DE DOMINIO PÚBLICO	△	VERTICES RED GEODÉSICA
—X—X—X—	LÍNEA DE RIBERA DEL MAR	△	VERTICES REPLANTEO
⋯	LÍMITE DE SERVIDUMBRE DE TRANSITO	○	NÚMERO CONCESIONES Y MUNICIPIO
XXXXXXX	LÍMITE DE SERVIDUMBRE DE PROTECCION	—	LÍMITE ZONA URBANA-RUSTICA
---	LÍMITE DE LA Z.M.T. ANTERIOR A LA LEY 22/1988	---	LÍMITE PARCELAS COLINDANTES
---	LÍMITE DE LA Z.M.T. ANTERIOR A LA LEY DE C.22/88. SE GRAFIA EL DOMINIO PÚBLICO		
---	LÍMITE DE LA Z.M.T. ANTERIOR A LA LEY DE C.22/88. SE GRAFIA EL DOMINIO PÚBLICO		
---	LÍMITE DE LA RIBERA DEL MAR CON LA Z.M.T. ANTERIOR A LA LEY DE C.22/88. SE GRAFIA LA RIBERA DE MAR		

DATOS OBTENIDOS DE LA D.G. DE SOSTENIBILIDAD DE LA COSTA Y DEL MAR coordenadas del Dominio Público Marítimo Terrestre coordenadas U.T.M. ETRS89 HUSO 31.

VERT	X	Y
B336	51164.986	4402772.538
B337	51202.545	4402726.258
B338	511217.765	4402672.998
B339	511225.085	4402653.548
B340	511250.734	4402572.688
B341	511268.484	4402518.278
B342	511273.524	4402501.638
B343	511315.803	4402528.237
B344	511329.943	4402512.087
B345	511327.673	4402495.927
B346	511322.823	4402485.407
B347	511329.993	4402470.677
B348	511364.343	4402450.707
B349	511367.233	4402440.747
B350	511392.582	4402442.857
B351	511442.632	4402470.947
B352	511503.911	4402465.856
B353	511522.221	4402442.156
B354	511541.941	4402424.186
B355	511554.630	4402419.966
B356	511633.509	4402419.955
B357	511655.229	4402416.815
B358	511692.519	4402418.955
B359	511703.009	4402407.975
B360	511715.988	4402407.775
B361	511729.158	4402413.565
B362	511743.538	4402424.154
B363	511734.850	4402442.070
B364	511708.209	4402475.974
B365	511677.559	4402514.715
B366	511644.100	4402556.995
B367	511709.269	4402621.104
B368	511776.199	4402685.563
B369	511820.578	4402727.833
B370/662	511857.218	4402761.302

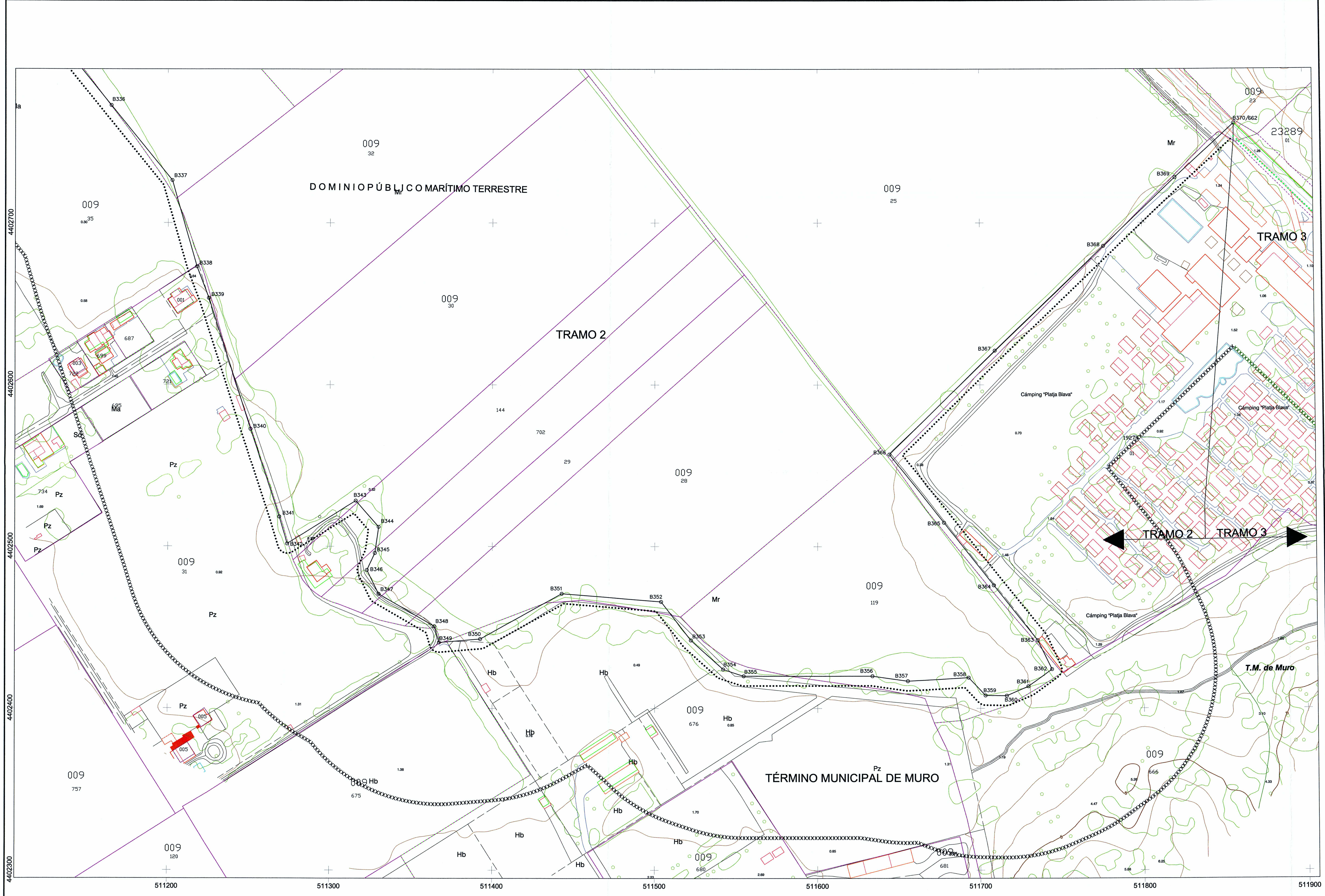

DEMARCACIÓN DE COSTAS EN ILLES BALEARS
DESLINDE DE LOS BIENES DE DOMINIO PÚBLICO MARÍTIMO-TERRESTRE DE LA ISLA DE MALLORCA EN EL TÉRMINO MUNICIPAL DE MURO T3. (ILLES BALEARS)

Descripción del Plano: **DESLINDE LEY 22/1988 de 28 JULIO DE COSTAS**
 ESCALA GRAFICA: 0 20 40 60 80 100 m.
 PLANO Nº: 1 HOJA Nº: 014 de 094 ESCALA: 1/1.000

FECHA: 13 DE NOV. DE 2019
 Examinado y conforme:
 COORDINADOR DE ÁREA DE LA SUBDIRECCIÓN GENERAL DE DOMINIO PÚBLICO MARÍTIMO TERRESTRE

 Fdo. José Ramón Martínez Cordero
 Exp. DES01/08/07/0001 TRAMO 1 O.M. 20-06-17
 Exp. DES01/08/07/0002 TRAMO 2 O.M. 18-10-11 Exp. DES01/08/07/0003

INFORMACIÓN CARTOGRÁFICA		GRÁFICO DE DISTRIBUCIÓN DE HOJAS		
SISTEMA DE REFERENCIA GEODÉSICO ETRS89 PROYECCION U.T.M. ELIPSOIDE GR86 - HUSO 31 ALTITUDES REFERIDAS AL NIVEL MEDIO DEL MAR EN ALCANTRE. COORDENADAS U.T.M. EN LAS ESQUINAS DE LA HOJA VUELO FOTOGRAMETRICO REALIZADO SEPTIEMBRE 2017. CARTOGRAFIA ELABORADA EN NOVIEMBRE 2018.				
		027	013	
		028	014	004
		029	015	005

SIGNOS CONVENCIONALES PARTICULARES

	LINEA DE AGUA		HITOS
	LIMITE DE DESLINDE DE LA ZONA DE DOMINIO PÚBLICO		VERTICES RED GEODESICA
	LINEA DE RIBERA DEL MAR		VERTICES REPLANTEO
	LIMITE DE SERVIDUMBRE DE TRANSITO		NUMERO CONCESIONES Y MUNICIPIO
	LIMITE DE SERVIDUMBRE DE PROTECCION		LIMITE ZONA URBANA-RUSTICA
	LIMITE DE LA Z.M.T. ANTERIOR A LA LEY 22/1988		LIMITE PARCELAS COLINDANTES
	LIMITE DE LA Z.M.T. ANTIGUA A DESAFECTAR		

SI COINCIDE EL DOMINIO PÚBLICO CON LA RIBERA DEL MAR, SE GRAFICA EL DOMINIO PÚBLICO
 SI COINCIDE EL DOMINIO PÚBLICO CON LA Z.M.T. ANTERIOR A LA LEY DE C.22/88, SE GRAFICA EL DOMINIO PÚBLICO
 SI COINCIDE LA RIBERA DEL MAR CON LA Z.M.T. ANTERIOR A LA LEY DE C.22/88, SE GRAFICA LA RIBERA DE MAR

DATOS OBTENIDOS DE LA D.G. DE SOSTENIBILIDAD DE LA COSTA Y DEL MAR coordenadas del Dominio Público Marítimo Terrestre coordenadas U.T.M. ETRS89 HUSO 31.

VERT	X	Y	VERT	X	Y
806A	511036.211	4404278.506	814A	511108.250	4404075.340
807A	511068.811	4404228.705	814B	511104.400	4404071.020
808A	511074.600	4404219.560	814C	511098.100	4404068.190
809A	511089.400	4404170.305	815A	511091.860	4404068.190
809B	511100.280	4404159.275	816	511085.980	4404069.076
			817	511033.031	4404046.456
			818	510986.021	4404018.007
			819A	510922.012	4403989.477
			820A	510920.042	4404002.877
			821A	510882.822	4403986.418
			822A	510832.153	4404072.938
			823A	510784.354	4404154.548
			B371/826	510769.744	4404176.508
			B372	510724.065	4404252.469

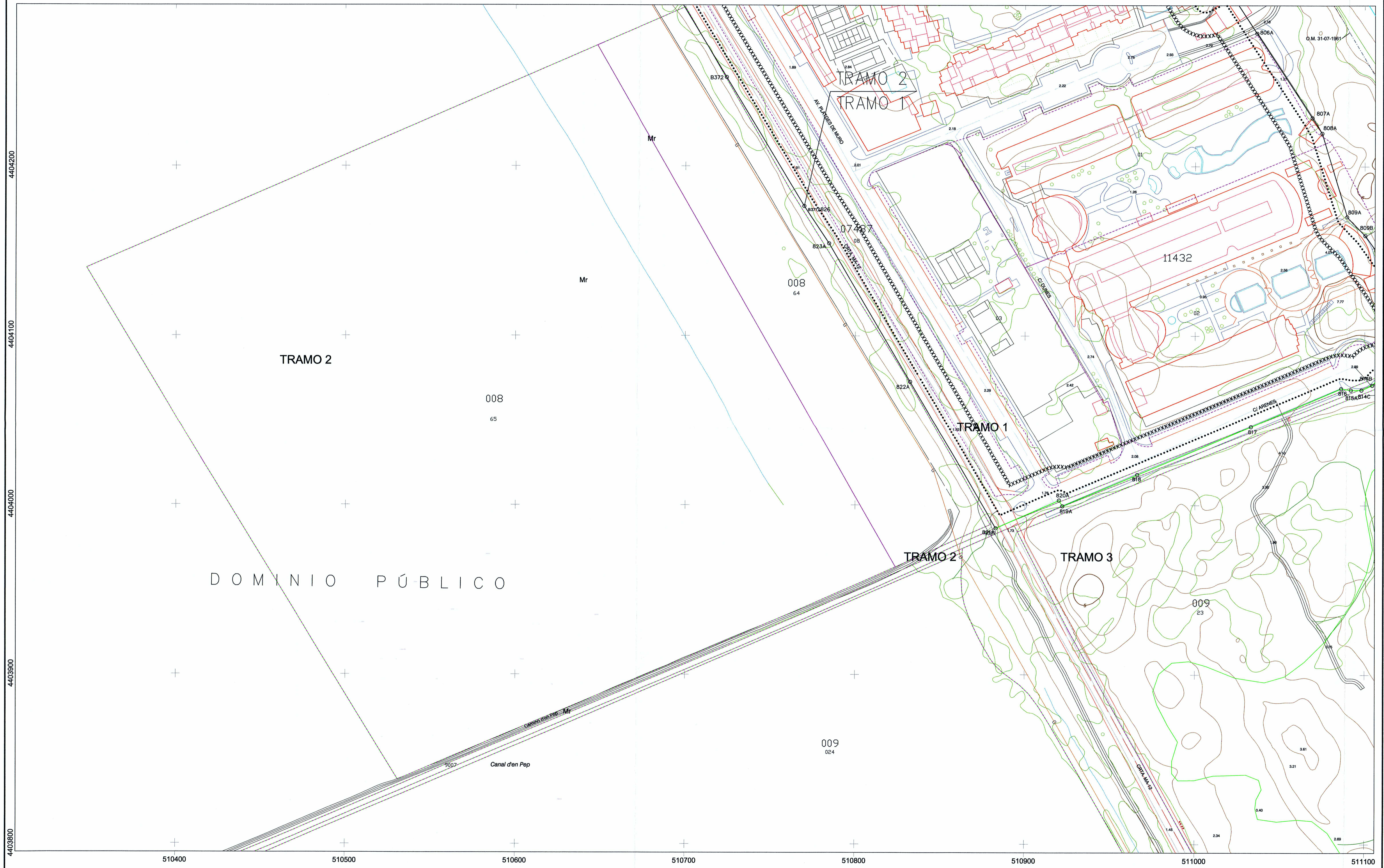

DEMARCACIÓN DE COSTAS EN ILLES BALEARS
DESLINDE DE LOS BIENES DE DOMINIO PÚBLICO MARÍTIMO-TERRESTRE DE LA ISLA DE MALLORCA EN EL TÉRMINO MUNICIPAL DE MURO T3. (ILLES BALEARS)

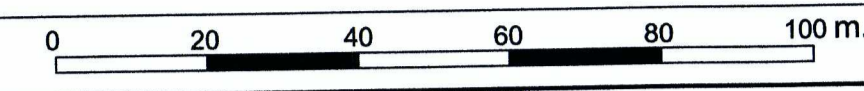
Descripción del Plano: DESLINDE LEY 22/1988 de 28 JULIO DE COSTAS
 ESCALA GRAFICA:  0 20 40 60 80 100 m.
 PLANO Nº: 1 HOJA Nº: 015 de 094 ESCALA: 1/1.000

FECHA: 13 DE NOV. DE 2019
 Examinado y conforme:
 COORDINADOR DE ÁREA DE LA SUBDIRECCIÓN GENERAL DE DOMINIO PÚBLICO MARÍTIMO TERRESTRE

 Exp. DES01/08/07/0002 Fdo. José Ramón Martínez Cordero
 TRAMO 2 O.M. 18-10-11 Exp. DES01/08/07/0003

INFORMACIÓN CARTOGRÁFICA	GRÁFICO DE DISTRIBUCIÓN DE HOJAS									
SISTEMA DE REFERENCIA GEODÉSICO ETRS89 PROYECCIÓN U.T.M. ELIPSOIDE GR80 - HUSO 31. ALTITUDES REFERIDAS AL NIVEL MEDIO DEL MAR EN ALCANTAR. COORDENADAS U.T.M. EN LAS ESQUINAS DE LA HOJA. VUELO FOTOGRAFAMÉTRICO REALIZADO SEPTIEMBRE 2017. CARTOGRAFÍA ELABORADA EN NOVIEMBRE 2019.	 <table border="1"> <tr> <td>028</td> <td>014</td> <td>004</td> </tr> <tr> <td>029</td> <td>015</td> <td>005</td> </tr> <tr> <td>030</td> <td>016</td> <td>006</td> </tr> </table>	028	014	004	029	015	005	030	016	006
028	014	004								
029	015	005								
030	016	006								

- SIGNOS CONVENCIONALES PARTICULARES**
- | | |
|--|--------------------------------|
| LINEA DE AGUA | HITOS |
| LIMITE DE DESLINDE DE LA ZONA DE DOMINIO PÚBLICO | VERTICES RED GEODESICA |
| LINEA DE RIBERA DEL MAR | VERTICES REPLANTEO |
| LIMITE DE SERVIDUMBRE DE TRANSITO | NUMERO CONCESIONES Y MUNICIPIO |
| LIMITE DE SERVIDUMBRE DE PROTECCION | LIMITE ZONA URBANA-RUSTICA |
| LIMITE DE LA Z.M.T. ANTERIOR A LA LEY 22/1988 | LIMITE PARCELAS COLINDANTES |
| LIMITE DE LA Z.M.T. ANTERIOR A LA LEY 22/1988 | |
- SI COINCIDE EL DOMINIO PÚBLICO CON LA RIBERA DEL MAR, SE GRAFIA EL DOMINIO PÚBLICO
 SI COINCIDE EL DOMINIO PÚBLICO CON LA Z.M.T. ANTERIOR A LA LEY DE C.22/88, SE GRAFIA EL DOMINIO PÚBLICO
 SI COINCIDE LA RIBERA DEL MAR CON LA Z.M.T. ANTERIOR A LA LEY DE C.22/88, SE GRAFIA LA RIBERA DE MAR

DATOS OBTENIDOS DE LA D.G. DE SOSTENIBILIDAD DE LA COSTA Y DEL MAR coordenadas del Dominio Público Marítimo Terrestre coordenadas U.T.M. ETRS89 HUSO 31.

VERT	X	Y
B313	510314.439	4403488.911
B314	510328.028	4403495.441
B315	510340.808	4403496.801
B316	510354.948	4403491.091
B317	510365.328	4403489.231
B318	510395.867	4403466.791
B319	510471.806	4403412.031
B320	510538.555	4403364.231
B321	510616.624	4403312.622

