

MINISTERIO PARA LA TRANSICIÓN ECOLÓGICA Y EL RETO DEMOGRÁFICO
DIRECCIÓN GENERAL DE LA COSTA Y EL MAR
 Demarcación de Costas en Andalucía-Mediterráneo (Málaga)
SERVICIO DE GESTIÓN DEL DOMINIO PÚBLICO
 DESLINDE DEL DOMINIO PÚBLICO MARÍTIMO-TERRESTRE DEL TRAMO 5:
 DIVERSOS TRAMOS DE COSTA DE ESTEPONA (EXCEPTO TRAMO 5.9)
 TERMINO MUNICIPAL- ESTEPONA

PLANO Nº 1	FOLIA Nº 1	TÍTULO PROPUESTA DE DESLINDE	REFERENCIA ANUAL DES01/06/2021/0	REFERENCIA DES01/06/2021/0-DES1/0/2
---------------	---------------	---------------------------------	-------------------------------------	--

HOJA MAPA TOPOGRÁFICO NACIONAL 1:50.000

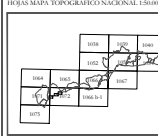

GRUPO DE DISTRITO

1064

1065

1071

1072

EXAMINADO Y CONFORME

El Jefe de Servicio	Vº Bº el Jefe de la Demarcación
FECHA ABRIL 2021	FECHA

Firma: Juan José Valero Guerra
Firma: Ángel González Castiñeira

VERTICES POLIGONAL DEL DESLINDE

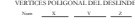

VERTICES POLIGONAL DE LA RIBERA DEL MAR

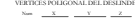

CSV : GEN-5adc-740c-926b-b2be-1d48-0100-b6ab-a961

DIRECCIÓN DE VALIDACIÓN : <https://sede.administracion.gob.es/pagSedeFront/servicios/consultaCSV.htm>

FIRMANTE(1) : JUAN JOSE VALERO GUERRA | FECHA : 02/06/2021 09:34 | Sin acción específica

FIRMANTE(2) : ANGEL GONZALEZ CASTIÑEIRA | FECHA : 02/06/2021 09:57 | Sin acción específica



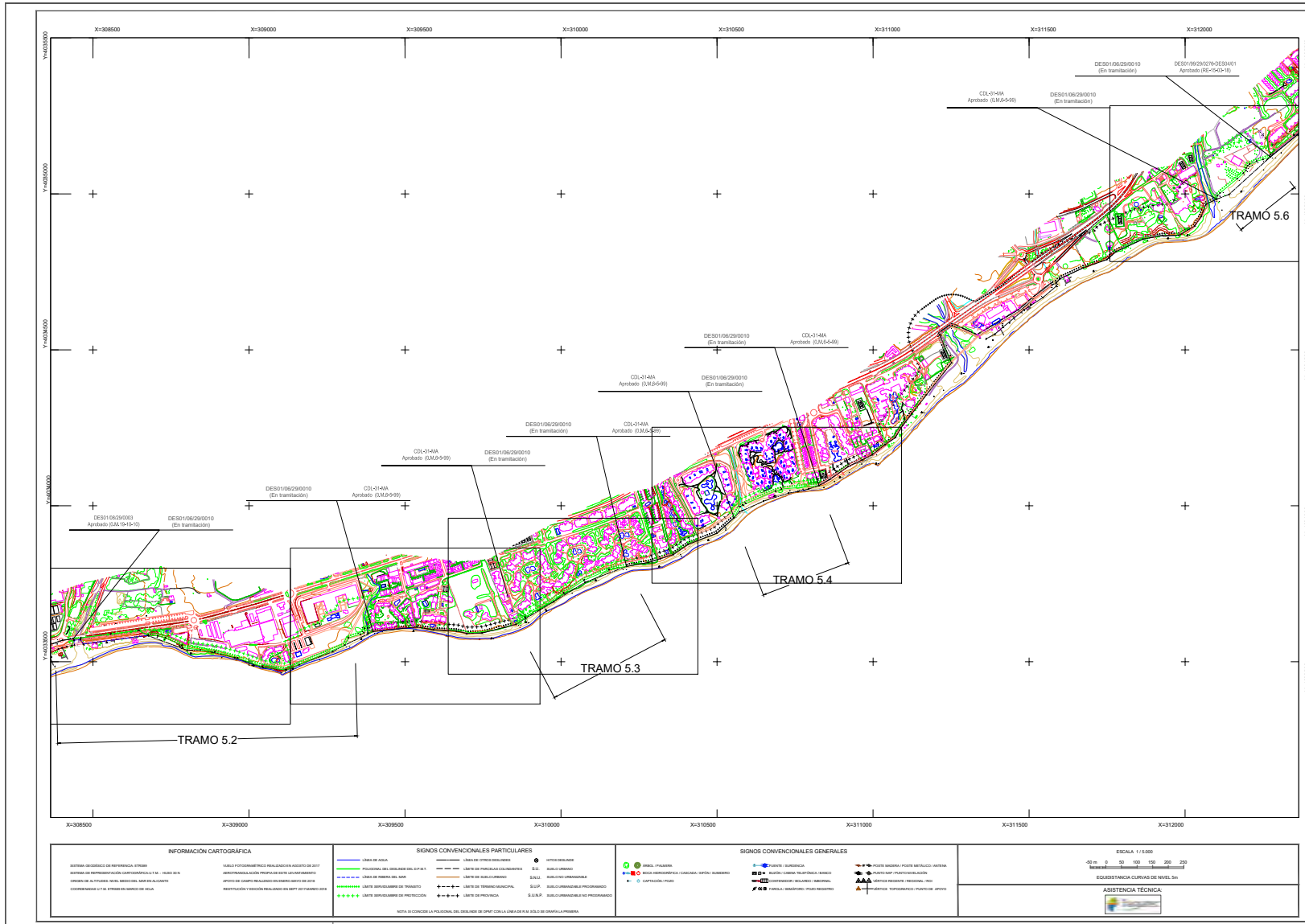

MINISTERIO PARA LA TRANSICIÓN ECOLÓGICA Y EL RETO DEMOGRÁFICO
DIRECCIÓN GENERAL DE LA COSTA Y EL MAR
 Demarcación de Costas en Andalucía-Mediterráneo (Málaga)
SERVICIO DE GESTIÓN DEL DOMINIO PÚBLICO
 DESLINDE DEL DOMINIO PÚBLICO MARÍTIMO-TERRESTRE DEL TRAMO 5: DIVERSOS TRAMOS DE COSTA DE ESTEPONA (EXCEPTO TRAMO 5.5)
TERMINO MUNICIPAL: ESTEPONA

PLANO Nº 1	Hoja Nº 2	PLANO PROYECTA DE DESLINDE	REFERENCIA ANTIGUA DES0106/29/0010	REFERENCIA DES0106/29/0010-023/10/21
------------	-----------	----------------------------	------------------------------------	--------------------------------------

HOJA MAPA TOPOGRÁFICO NACIONAL 1:50.000: 1064, 1065, 1071, 1072
 GRUPO DE DISTRITO: 1064, 1065, 1071, 1072
 COÍN DE HOJAS 13.001

EXAMINADO Y CONFORME	FECHA: ABRIL 2021	Vº Bº el Jefe de la Demarcación
Firma: Juan José Valero Guerra		Firma: Angel González Castiñeira

VERTICES POLIGONAL DEL DISEÑO: Nº: _____	VERTICES POLIGONAL DE LA RED DEL MAR: Nº: _____
---	--

CSV : GEN-7f13-e31b-b7d7-29fe-0fbc-4007-566d-709a
DIRECCIÓN DE VALIDACIÓN : <https://sede.administracion.gob.es/pagSedeFront/servicios/consultaCSV.htm>
FIRMANTE(1) : JUAN JOSE VALERO GUERRA | FECHA : 02/06/2021 09:33 | Sin acción específica
FIRMANTE(2) : ANGEL GONZALEZ CASTIÑEIRA | FECHA : 02/06/2021 09:57 | Sin acción específica

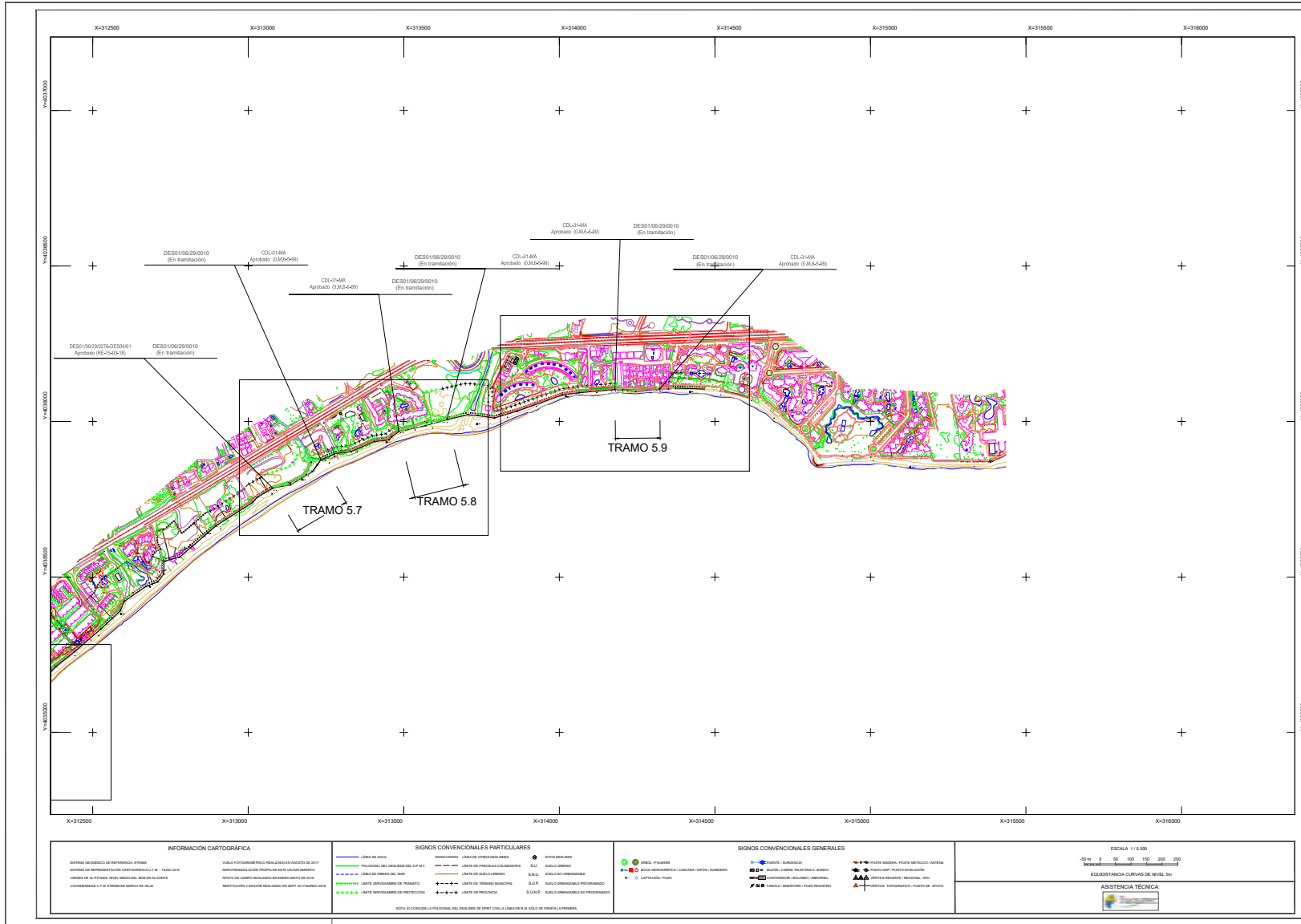

MINISTERIO PARA LA TRANSICIÓN ECOLÓGICA Y EL RETO DEMOGRÁFICO

DIRECCIÓN GENERAL DE LA COSTA Y EL MAR
 Demarcación de Costas en Andalucía-Mediterráneo (Málaga)

SERVICIO DE GESTIÓN DEL DOMINIO PÚBLICO
 DESLINDE DEL DOMINIO PÚBLICO MARÍTIMO-TERRESTRE DEL TRAMO 5:
 DIVERSOS TRAMOS DE COSTA DE ESTEPONA (EXCEPTO TRAMO 5.9)

TERMINO MUNICIPAL: ESTEPONA

PLANO Nº	Hoja Nº	PLANO	REFERENCIA ANTIGUA	REFERENCIA
1	3	PROPUESTA DE DESLINDE	DES-1/06/29/010	DES-1/06/29/010-02ES/10/2

HOJA MAPA TOPOGRÁFICO NACIONAL 1:50.000

1064	1065
1071	1072

EXAMINADO Y CONFORME

El Jefe de Servicio: *Firma Juan José Valero Guerra* FECHA: ABRIL 2021 Vº Bº el Jefe de la Demarcación: *Firma Angel González Castiñeira*

VERTICES POLIGONAL DEL DESLINDE: N.º _____ E. _____ S. _____ O. _____	VERTICES POLIGONAL DE LA BARRERA DEL MAR: N.º _____ E. _____ S. _____ O. _____
---	--

INFORMACIÓN CARTOGRÁFICA SISTEMA COORDENADO DE REFERENCIA: UTM SISTEMA DE REFERENCIALIZACIÓN: CARTESIANA UTM UNIDAD DE ALTURA: METROS COORDENADA Y DE ALTIMETRIA: METROS DATOS: 2017 FECHA: 2021	SIGNOS CONVENCIONALES PARTICULARES Línea de agua Línea de protección Línea de servidumbre Línea de propiedad Línea de posesión Línea de usufructo Línea de usufructo Línea de usufructo	SIGNOS CONVENCIONALES GENERALES Punto de referencia Línea de servidumbre Línea de posesión Línea de usufructo Línea de usufructo Línea de usufructo	ESCALA: 1:5.000 EQUIDISTANCIA CURVAS DE NIVEL: 5m ASISTENCIA TÉCNICA
---	--	--	--

CSV : GEN-2440-e7a6-2f07-41c1-2ea2-10f0-6977-42cb
DIRECCIÓN DE VALIDACIÓN : <https://sede.administracion.gob.es/pagSedeFront/servicios/consultaCSV.htm>
FIRMANTE(1) : JUAN JOSE VALERO GUERRA | FECHA : 02/06/2021 09:34 | Sin acción específica
FIRMANTE(2) : ANGEL GONZALEZ CASTIÑEIRA | FECHA : 02/06/2021 09:57 | Sin acción específica



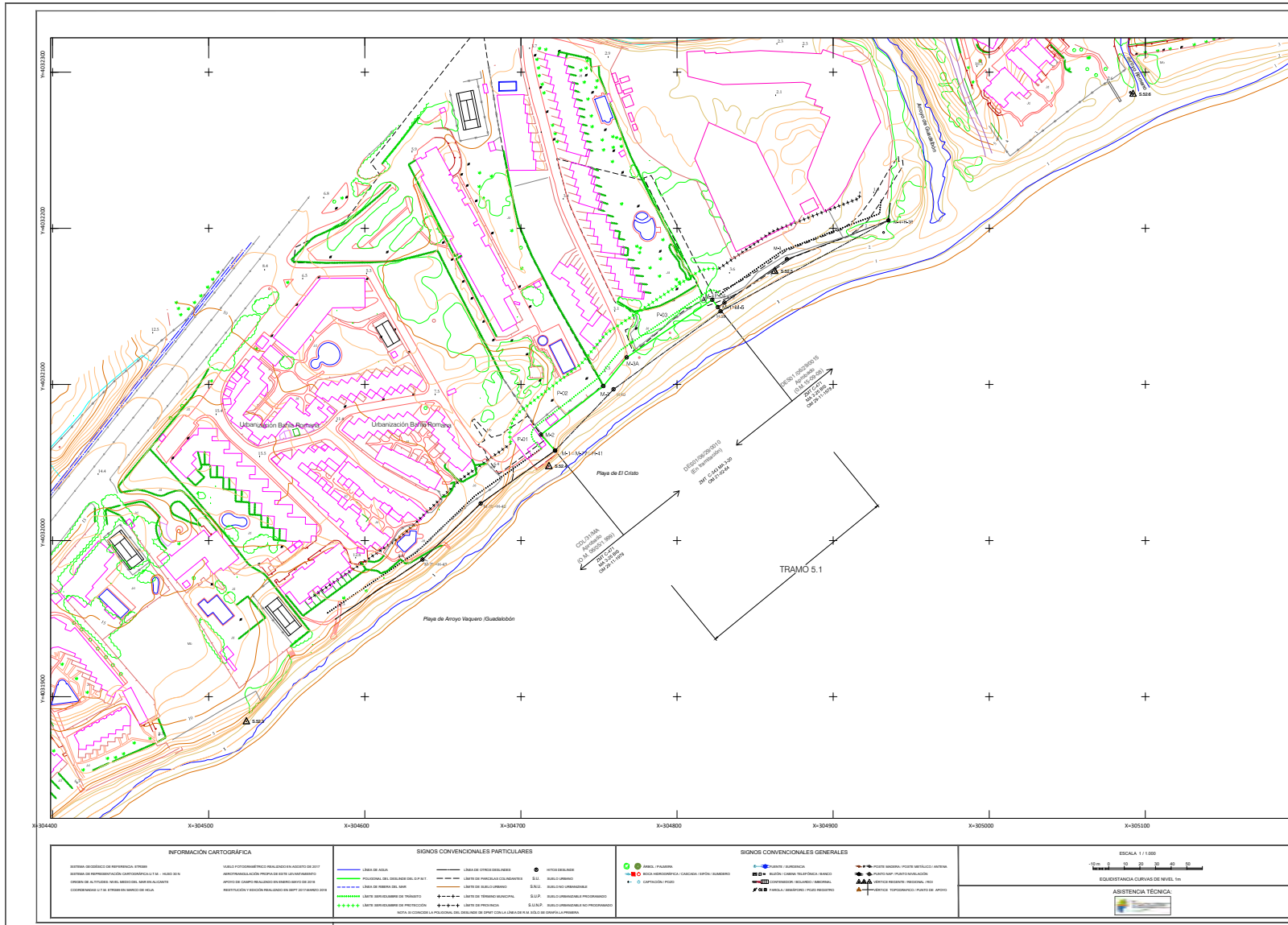

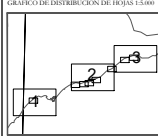
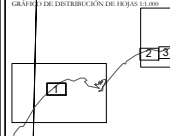

MINISTERIO PARA LA TRANSICIÓN ECOLÓGICA Y EL RETO DEMOGRÁFICO
DIRECCIÓN GENERAL DE LA COSTA Y EL MAR
 Demarcación de Costas en Andalucía-Mediterráneo (Málaga)
SERVICIO DE GESTIÓN DEL DOMINIO PÚBLICO
 DESLINDE DEL DOMINIO PÚBLICO MARÍTIMO-TERRESTRE DEL TRAMO 5: DIVERSOS TRAMOS DE COSTA DE ESTEPONA (EXCEPTO TRAMO 5.9)
TERMINO MUNICIPAL: ESTEPONA

PLAZO Nº 2	PLAZO Nº 1	PLAZO PROYECTA DE DESLINDE	REFERENCIA ANTIGUA DES0106020010	REFERENCIA DES0106020010-02631002
GRÁFICO DE DISTRIBUCIÓN DE FOLIOS 1:5000		GRÁFICO DE DISTRIBUCIÓN DE FOLIOS 1:1.000		
				
EXAMINADO Y CONFORME		Vº Bº el Jefe de la Demarcación		
El Jefe de Servicio		FECHA: ABRIL 2021		
Firma: Juan José Valero Guerra		Firma: Angel González Castiñeira		

VERTICES POLIGONAL DEL DESLINDE: None	VERTICES POLIGONAL EN LA RIBERA DEL MAR: None
M-1-M2 304731.88 403207.66 M-2 304712.82 403205.06 M-3 304712.85 403206.07 M-5A 304707.76 403211.32 M-4 304822.60 403218.24 M-5-M1 304822.19 403219.54	

INFORMACIÓN CARTOGRÁFICA SISTEMA COORDINADO DE REFERENCIA: UTM SISTEMA DE REFERENCIA LOCAL: CARTOGRAFICA UTM - MARIAS 50N CURVA DE ALTITUDES: NIVEL MEDIO DEL MAR EN ALICANTE COORDENADA UTM DE ESTEPONA EN MARCO DE PLEA	SIGNOS CONVENCIONALES PARTICULARES LÍNEA DE AGUA POSICIÓN DEL DESLINDE DEL PLAT LÍNEA DE BARRERA DE MAR LÍNEA DE BARRILLO DE TRÁNSITO LÍNEA DE BARRILLO DE PRECIZIÓN	SIGNOS CONVENCIONALES PARTICULARES LÍNEA DE OTROS DESLINDES LÍMITE DE PARTICIPACIÓN CONTINENTE LÍMITE DE BARRILLO INTERIOR LÍMITE DE TERRENO MUNICIPAL LÍMITE DE PROTECCIÓN	SIGNOS CONVENCIONALES PARTICULARES ANEJO PALMERAS BARRILLO DE BARRERA DE CERRADA: APERTURA PASADIZO CAPTACIÓN: PUDO	SIGNOS CONVENCIONALES PARTICULARES PUERTO / SUPLENTE BARRILLO: CERRADA TELEFÓNICA / BARRILLO CONTROLDOR: BARRILLO / BARRILLO PARRILLA: BARRILLO / PUDO INTERIOR	SIGNOS CONVENCIONALES PARTICULARES PUENTE MARITIMO: PUENTE BARRILLO: ANTRAX PUENTE MARITIMO: PUENTE BARRILLO: BARRILLO VERTICE RESERVA: RESERVA: PUDO BARRILLO: TOPOGRAFICO: PUNTO DE PUDO	ESCALA 1 : 1.000 EQUIDISTANCIA CURVAS DE NIVEL 1m ASISTENCIA TÉCNICA
--	--	---	---	--	---	--

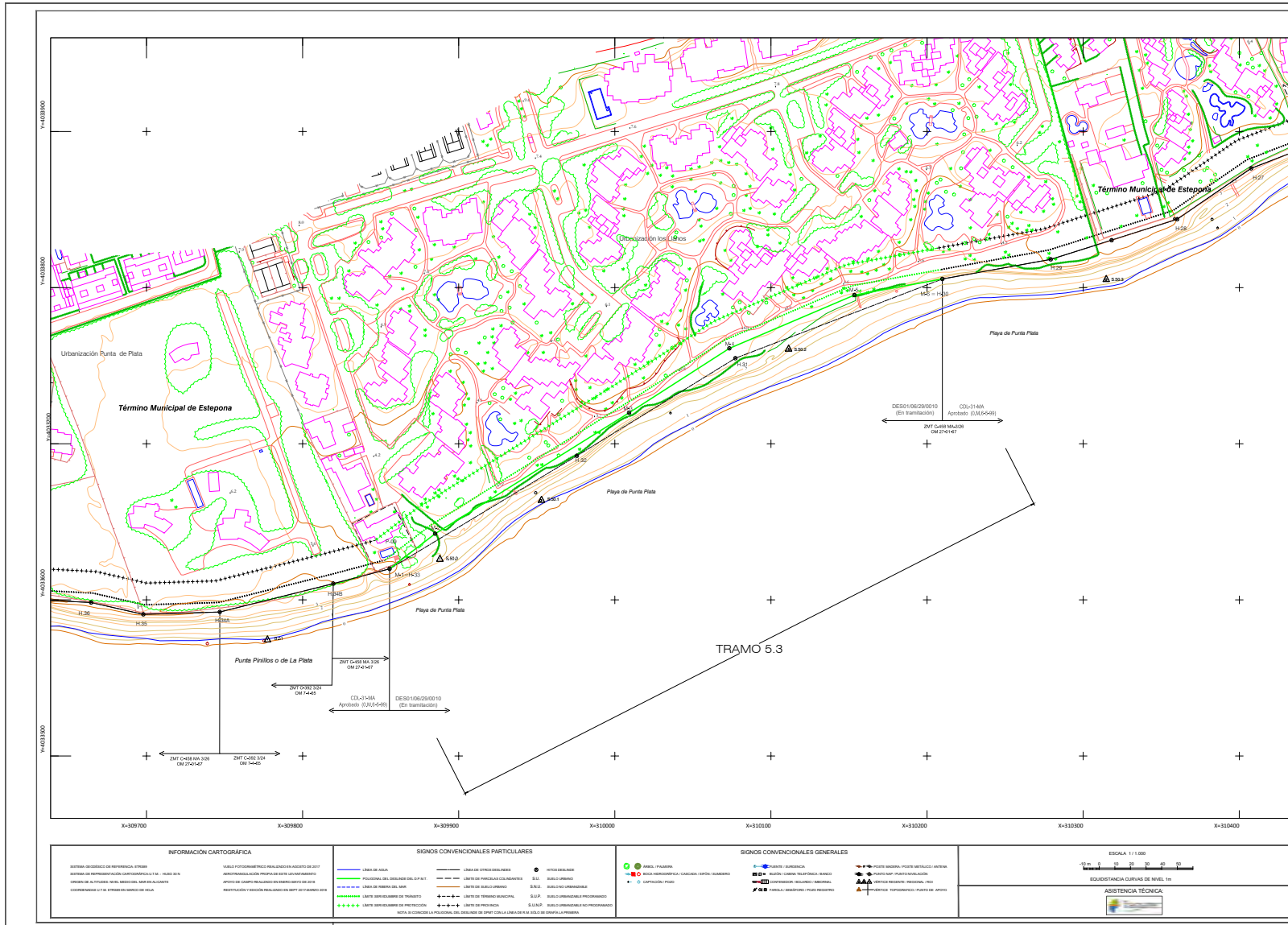
CSV : GEN-cb98-6d54-50aa-bc82-c4c6-3cd3-3205-65b1
DIRECCIÓN DE VALIDACIÓN : https://sede.administracion.gob.es/pagSedeFront/servicios/consultaCSV.htm
FIRMANTE(1) : JUAN JOSE VALERO GUERRA | FECHA : 02/06/2021 09:33 | Sin acción específica
FIRMANTE(2) : ANGEL GONZALEZ CASTIÑEIRA | FECHA : 02/06/2021 09:57 | Sin acción específica



MINISTERIO PARA LA TRANSICIÓN ECOLÓGICA Y EL RETO DEMOGRÁFICO
 DIRECCIÓN GENERAL DE LA COSTA Y EL MAR
 Demarcación de Costas en Andalucía-Mediterráneo (Málaga)
 SERVICIO DE GESTIÓN DEL DOMINIO PÚBLICO
 DESLINDE DEL DOMINIO PÚBLICO MARÍTIMO-TERRESTRE DEL TRAMO 5: DIVERSOS TRAMOS DE COSTA DE ESTEPONA (EXCEPTO TRAMO 5.5)
 TÉRMINO MUNICIPAL: ESTEPONA

PLANO Nº 2	FOLIO Nº 4	TÍTULO PROYECTO DE DESLINDE	REFERENCIA ANTIGUA DES-106/20010	REFERENCIA DES-106/20010-0263/1032
GRÁFICO DE DISTRIBUCIÓN DE FOJAS 1.000		GRÁFICO DE DISTRIBUCIÓN DE FOJAS 1:1.000		
El Jefe de Servicio		EXAMINADO Y CONFORME	FECHA: ABRIL 2021	Vº Bº el Jefe de la Demarcación
Firma: Juan José Valero Guerra		Firma: Angel González Castiñeira		

VERTICES POLIGONAL DEL DISEÑO:	VERTICES POLIGONAL EN LA RIBERA DEL MAR:																																										
<table border="1"> <tr><td>Nº</td><td>X</td><td>Y</td></tr> <tr><td>M.1-10.13</td><td>31002.76</td><td>45361.109</td></tr> <tr><td>M.2</td><td>31006.02</td><td>45362.239</td></tr> <tr><td>M.3</td><td>31009.12</td><td>45371.034</td></tr> <tr><td>M.4</td><td>31007.50</td><td>45370.109</td></tr> <tr><td>M.5</td><td>31012.5</td><td>45370.27</td></tr> <tr><td>M.4-11.30</td><td>31029.81</td><td>45361.524</td></tr> </table>	Nº	X	Y	M.1-10.13	31002.76	45361.109	M.2	31006.02	45362.239	M.3	31009.12	45371.034	M.4	31007.50	45370.109	M.5	31012.5	45370.27	M.4-11.30	31029.81	45361.524	<table border="1"> <tr><td>Nº</td><td>X</td><td>Y</td></tr> <tr><td></td><td></td><td></td></tr> <tr><td></td><td></td><td></td></tr> <tr><td></td><td></td><td></td></tr> <tr><td></td><td></td><td></td></tr> <tr><td></td><td></td><td></td></tr> <tr><td></td><td></td><td></td></tr> </table>	Nº	X	Y																		
Nº	X	Y																																									
M.1-10.13	31002.76	45361.109																																									
M.2	31006.02	45362.239																																									
M.3	31009.12	45371.034																																									
M.4	31007.50	45370.109																																									
M.5	31012.5	45370.27																																									
M.4-11.30	31029.81	45361.524																																									
Nº	X	Y																																									

INFORMACIÓN CARTOGRÁFICA REDES GEODÉSICAS DE REFERENCIA: ETRN SISTEMA DE REFERENCIACIÓN: CARTESIANA UTM 14N DATUM: MADRID 1989 ELEVACIONES EN METROS SOBRE EL NIVEL DEL MAR EN ALTURA COORDENADAS UTM EN METROS EN EL SISTEMA DE REFERENCIA DE LA RED	SÍMBOLOS CONVENCIONALES PARTICULARES Línea de agua Límite de propiedad Límite de terreno municipal Límite de propiedad Límite de terreno municipal Límite de propiedad Límite de terreno municipal Límite de propiedad	SÍMBOLOS CONVENCIONALES GENERALES Punto de referencia Punto de referencia Punto de referencia Punto de referencia Punto de referencia Punto de referencia Punto de referencia Punto de referencia	ESCALA: 1:1.000 EQUIDISTANCIA CURVAS DE NIVEL: 1m ASISTENCIA TÉCNICA
---	---	--	--

CSV : GEN-8ebc-da0a-e7aa-ba70-ea75-089e-4330-4edd
 DIRECCIÓN DE VALIDACIÓN : <https://sede.administracion.gob.es/pagSedeFront/servicios/consultaCSV.htm>
 FIRMANTE(1) : JUAN JOSE VALERO GUERRA | FECHA : 02/06/2021 09:33 | Sin acción específica
 FIRMANTE(2) : ANGEL GONZALEZ CASTIÑEIRA | FECHA : 02/06/2021 09:57 | Sin acción específica



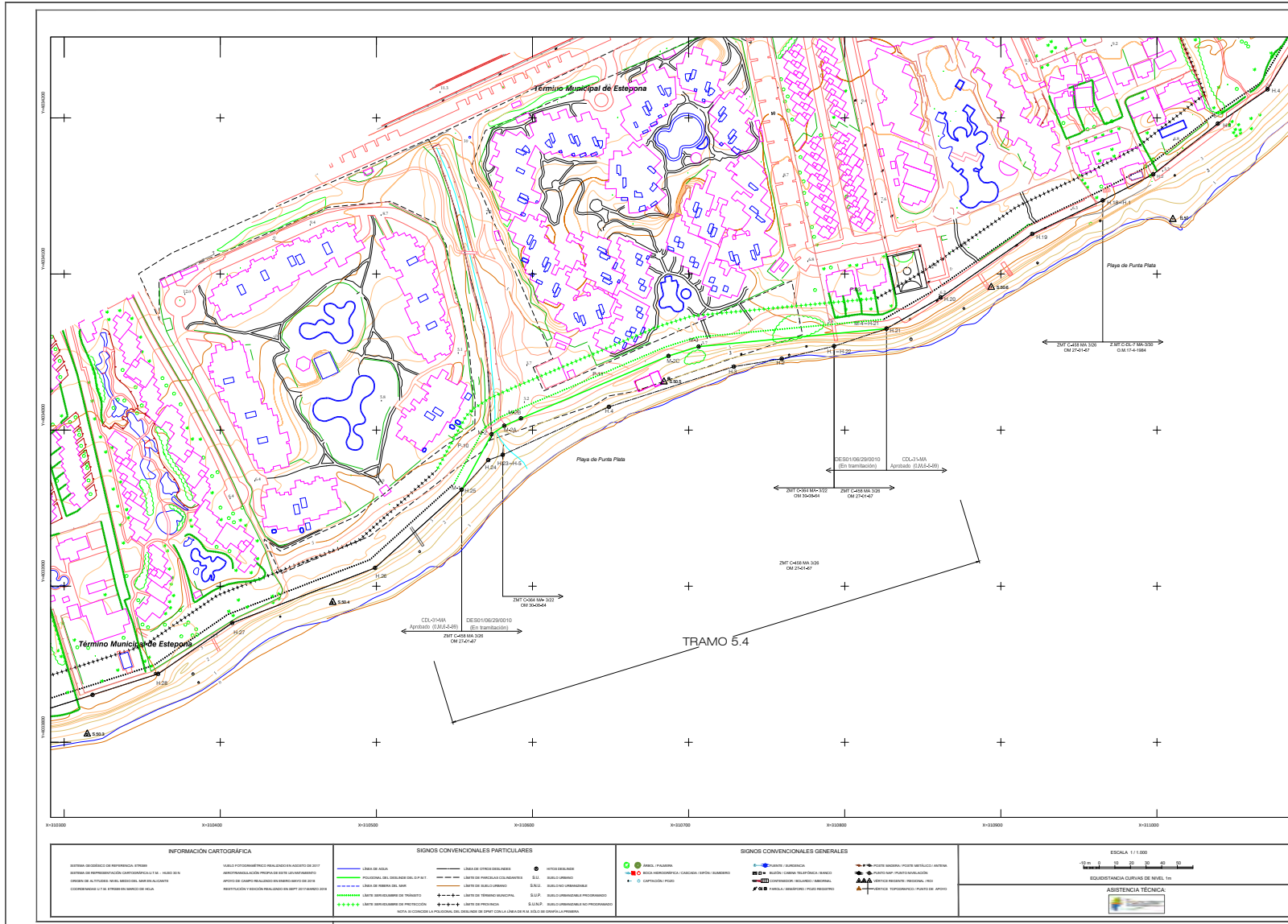

MINISTERIO PARA LA TRANSICIÓN ECOLÓGICA Y EL RETO DEMOGRÁFICO
DIRECCIÓN GENERAL DE LA COSTA Y EL MAR
 Demarcación de Costas en Andalucía-Mediterráneo (Málaga)
SERVICIO DE GESTIÓN DEL DOMINIO PÚBLICO
 DESLINDE DEL DOMINIO PÚBLICO MARÍTIMO-TERRESTRE DEL TRAMO 5: DIVERSOS TRAMOS DE COSTA DE ESTEPONA (EXCEPTO TRAMO 5.9)
TERMINO MUNICIPAL- ESTEPONA

PLAZO Nº	PLAZO Nº	PLAZO Nº	REFERENCIA ANTIGUA	REFERENCIA
2	5	PROPOSTA DE DESLINDE	DES0106020010	DES0106020010-DES1002

GRÁFICO DE DISTRIBUCIÓN DE HOJAS 1:500	GRÁFICO DE DISTRIBUCIÓN DE HOJAS 1:1.000

EXAMINADO Y CONFORME	FECHA:	Vº Bº el Jefe de la Demarcación
El Jefe de Servicio	APRIL 2021	

Firma: Juan José Valero Guerra
 Firma: Ángel González Castiñeira

VERTICES POLIGONAL DEL DESLINDE			VERTICES POLIGONAL EN LA RIBERA DEL MAR		
Nº	X	Y	Nº	X	Y
M-114-25	300542,2	405064,83			
M-2	300753,6	405097,53			
M-23	300833,91	405082,74			
M-28	300933,31	405087,52			
M-27	300873,12	405087,48			
M-3	300764,41	405085,48			
M-112-1	300824,74	405064,91			

INFORMACIÓN CARTOGRÁFICA SISTEMA COORDINADO DE REFERENCIA: UTM SISTEMA DE REFERENCIA LOCAL: DATUM LOCAL SISTEMA DE REFERENCIA LOCAL: DATUM LOCAL SISTEMA DE ALTIURAS: NIVEL MEDIO DEL MAR EN ALCAZAS COORDENADA UTM EN METROS EN MARCO DE HECLA	SIGNOS CONVENCIONALES PARTICULARES Línea de agua Línea de arena de playa Línea de borde de terraza Línea de borde de protección Línea de borde de protección Línea de borde de protección	SIGNOS CONVENCIONALES GENERALES Punto de referencia Punto de referencia Punto de referencia Punto de referencia Punto de referencia Punto de referencia	ESCALA 1:1.000 EQUIDISTANCIA CURVAS DE NIVEL 1m ASISTENCIA TÉCNICA:
---	--	--	---

CSV : GEN-e354-bd69-5f75-3c99-5d3b-d578-7234-2800
DIRECCIÓN DE VALIDACIÓN : <https://sede.administracion.gob.es/pagSedeFront/servicios/consultaCSV.htm>
FIRMANTE(1) : JUAN JOSE VALERO GUERRA | FECHA : 02/06/2021 09:34 | Sin acción específica
FIRMANTE(2) : ANGEL GONZALEZ CASTIÑEIRA | FECHA : 02/06/2021 09:57 | Sin acción específica

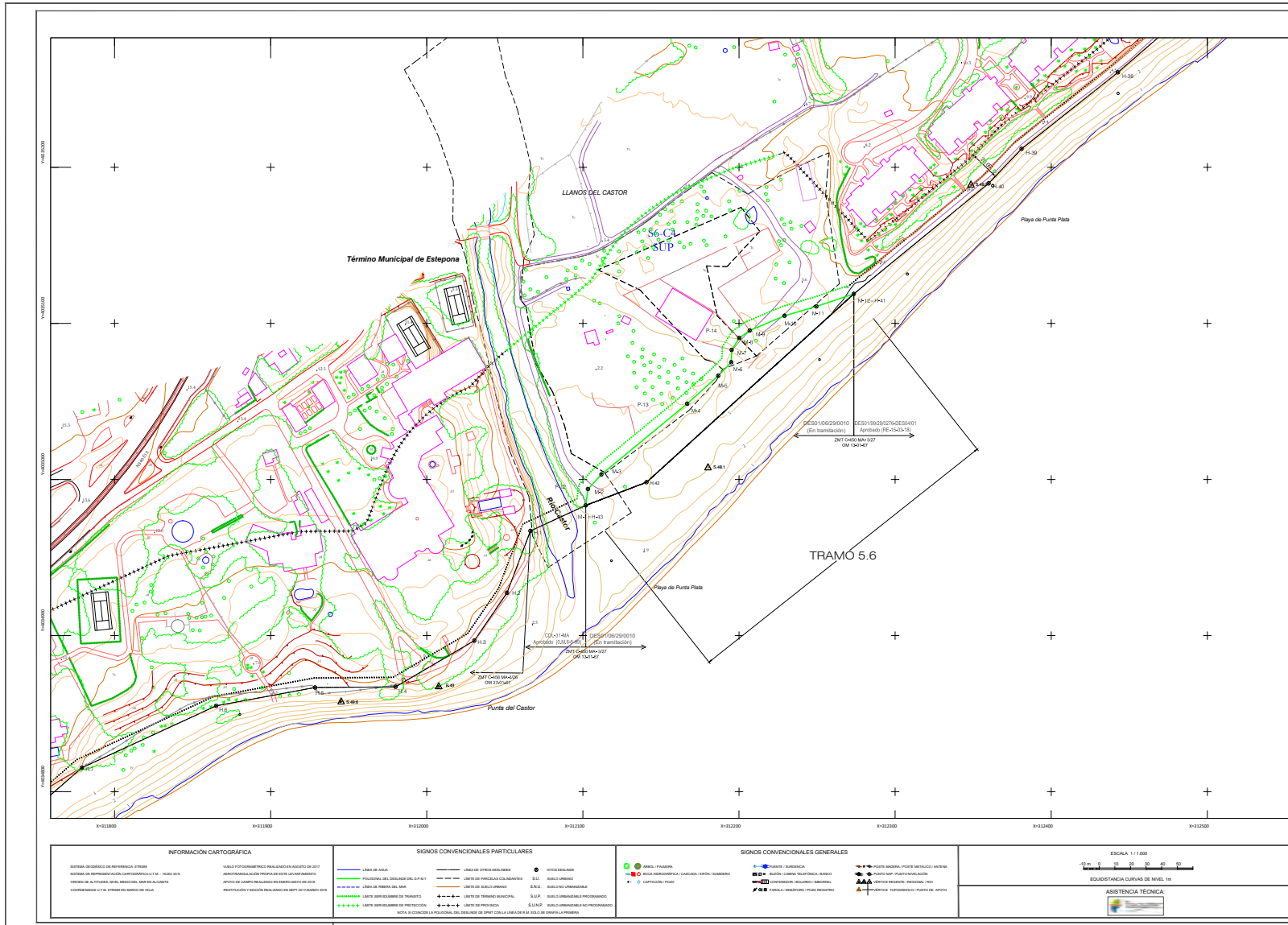

MINISTERIO PARA LA TRANSICIÓN ECOLÓGICA Y EL RETO DEMOGRÁFICO
 DIRECCIÓN GENERAL DE LA COSTA Y EL MAR
 Demarcación de Costas en Andalucía-Mediterráneo (Málaga)
 SERVICIO DE GESTIÓN DEL DOMINIO PÚBLICO
 DESLINDE DEL DOMINIO PÚBLICO MARÍTIMO-TERRESTRE DEL TRAMO 5:
 DIVERSOS TRAMOS DE COSTA DE ESTEPONA (EXCEPTO TRAMO 5.5)
 TÉRMINO MUNICIPAL: ESTEPONA

PLANO Nº	2	HISLA Nº	5	PLANO	PROYECTA DE DESLINDE	REFERENCIA ANTIGUA	REFERENCIA
						DES0106290010	DES0106290010-DES010629002

GRÁFICO DE DISTRIBUCIÓN DE HOJAS 1:500	GRÁFICO DE DISTRIBUCIÓN DE HOJAS 1:1.000

EXAMINADO Y CONFIRME	FECHA	Vº Bº el Jefe de la Demarcación
El Jefe de Servicio	APRIL 2021	

Firma: Juan José Valero Guerra | Firma: Angel González Castiñeira

VERTICES POLIGONAL DEL DESLINDE:		VERTICES POLIGONAL EN LA BARRERA DEL MAR:	
Nº	X	Y	X
M-10-41	32206.82	403963.41	
M-2	32205.26	403959.09	
M-3	32211.86	403963.25	
M-4	32206.49	403968.22	
M-5	32206.47	403964.47	
M-6	32205.05	403975.07	
M-7	32205.53	403982.28	
M-8	32205.53	403999.02	
M-9	32206.85	403995.37	
M-10	32202.27	403994.84	
M-11	32205.56	403994.84	
M-12-10-41	32273.56	403994.86	

INFORMACIÓN CARTOGRÁFICA SISTEMA COORDENADO DE REFERENCIA: UTM SISTEMA DE REFERENCIALIZACIÓN: UTM SISTEMA DE ALTURAS: NIVEL MEDIO DEL MAR EN ALICANTE COORDENADA U.T.M. EN METROS EN BARRIS DE ESCALA PROYECTADO Y REDUCIDO REALIZADO EN SEPT 2017 BARCELONA 2018	SIGNOS CONVENCIONALES PARTICULARES LÍNEA DE AGUA POSICIÓN DEL SUELO DEL PLAT LÍNEA DE BARRERA DE MAR LÍMITE DERIVACIONES DE TRÁFICO LÍMITE DERIVACIONES DE PRECIPITACION LÍMITE DE BARRERA DE MAR	SIGNOS CONVENCIONALES GENERALES PUNTO DE SUPERFICIA PUNTO DE SUPERFICIA (ALICANTE) CONTORNIO (ALICANTE) (ALICANTE) PUNTO DE SUPERFICIA (ALICANTE) PUNTO DE SUPERFICIA (ALICANTE) PUNTO DE SUPERFICIA (ALICANTE)	ESCALA 1:1.000 EQUIDISTANCIA CURVAS DE NIVEL 1m ASISTENCIA TÉCNICA
---	--	--	--

CSV : GEN-3bb8-c3d3-e55e-a7e7-1fa6-1e4a-604e-8904
DIRECCIÓN DE VALIDACIÓN : https://sede.administracion.gob.es/pagSedeFront/servicios/consultaCSV.htm
FIRMANTE(1) : JUAN JOSE VALERO GUERRA | FECHA : 02/06/2021 09:33 | Sin acción específica
FIRMANTE(2) : ANGEL GONZALEZ CASTIÑEIRA | FECHA : 02/06/2021 09:57 | Sin acción específica



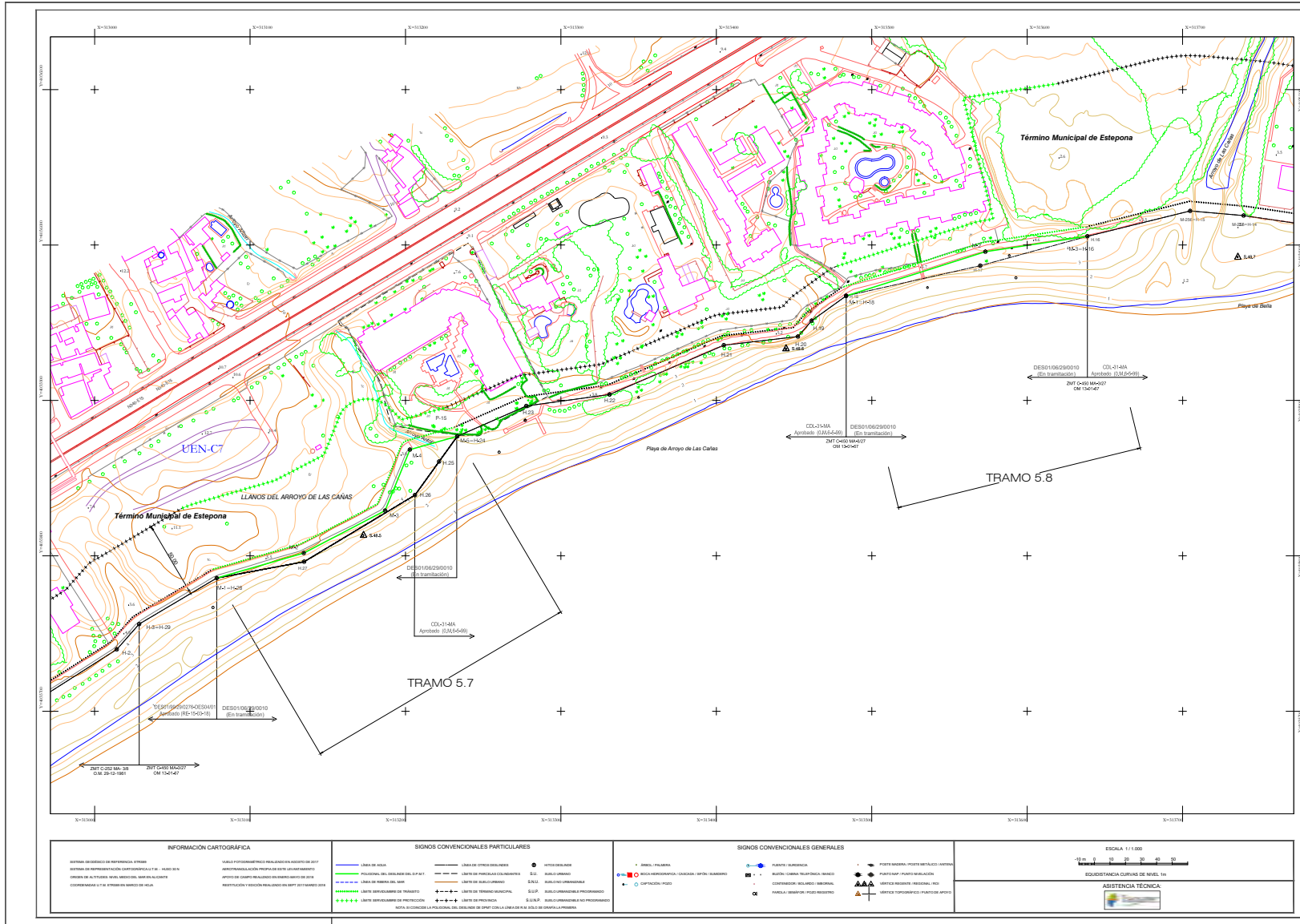

MINISTERIO PARA LA TRANSICIÓN ECOLÓGICA Y EL RETO DEMOGRÁFICO
DIRECCIÓN GENERAL DE LA COSTA Y EL MAR
 Demarcación de Costas en Andalucía-Mediterráneo (Málaga)
SERVICIO DE GESTIÓN DEL DOMINIO PÚBLICO
 DESLINDE DEL DOMINIO PÚBLICO MARÍTIMO-TERRESTRE DEL TRAMO 5: DIVERSOS TRAMOS DE COSTA DE ESTEPONA (EXCEPTO TRAMO 5.9)
TERMINO MUNICIPAL- ESTEPONA

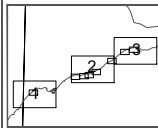
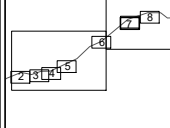
PLAZO Nº 2	Hoja Nº 7	PLAZO: PROYECTO DE DESLINDE	REFERENCIA ANTIGUA: DES01062280010	REFERENCIA: DES01062280010-DES1002
GRÁFICO DE DISTRIBUCIÓN DE HOJAS 1:000		GRÁFICO DE DISTRIBUCIÓN DE HOJAS 1:1.000		
				
EXAMINADO Y CONFIRME		Vº Bº el Jefe de la Demarcación		
El Jefe de Servicio		FECHA: ABRIL 2021		
Firma: Juan José Valero Guerra		Firma: Angel González Castiñeira		

VERTICES POLIGONAL DEL DESLINDE:			VERTICES POLIGONAL EN LA BARRERA DEL MAR:		
Nº	X	Y	Nº	X	Y
M-14-28	513975,36	410782,60			
M-2	513934,08	410800,79			
M-5	513948,47	410820,07			
M-4	513922,82	410800,54			
M-14-24	513932,52	410800,08			
M-14-18	51385,52	410802,28			
M-2	513937,67	410800,69			
M-14-16	51382,71	410805,59			

CSV : GEN-8228-8622-a031-3a61-ae3a-6b8f-adad-eaf7
DIRECCIÓN DE VALIDACIÓN : <https://sede.administracion.gob.es/pagSedeFront/servicios/consultaCSV.htm>
FIRMANTE(1) : JUAN JOSE VALERO GUERRA | FECHA : 02/06/2021 09:34 | Sin acción específica
FIRMANTE(2) : ANGEL GONZALEZ CASTIÑEIRA | FECHA : 02/06/2021 09:57 | Sin acción específica



MINISTERIO PARA LA TRANSICIÓN ECOLÓGICA Y EL RETO DEMOGRÁFICO
 DIRECCIÓN GENERAL DE LA COSTA Y EL MAR
 Demarcación de Costas en Andalucía-Mediterráneo (Málaga)
 SERVICIO DE GESTIÓN DEL DOMINIO PÚBLICO
 DESLINDE DEL DOMINIO PÚBLICO MARÍTIMO-TERRESTRE DEL TRAMO 5: DIVERSOS TRAMOS DE COSTA DE ESTEPONA (EXCEPTO TRAMO 5.9)
 TÉRMINO MUNICIPAL: ESTEPONA

PLANO Nº	FSG Nº	PLAZO	REFERENCIA ANTIGUA	REFERENCIA
2	8	PROPOSTA DE DESLINDE	DES0106020010	DES0106020010-DES1002

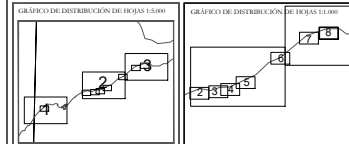

EXAMINADO Y CONFORME
 El Jefe de Servicio: *Firma Juan José Valero Guerra* FECHA: ABRIL 2021 Vº Bº el Jefe de la Demarcación: *Firma Angel González Castiñeira*

VERTICES POLIGONAL DEL DESLINDE:		VERTICES POLIGONAL EN LA BARRERA DEL MAR:	
Nº	Coordenadas	Nº	Coordenadas
M-1+1-2-M-202	40630266		
M-2	3426120	40630411	
M-3+4-1	3426245	40630412	

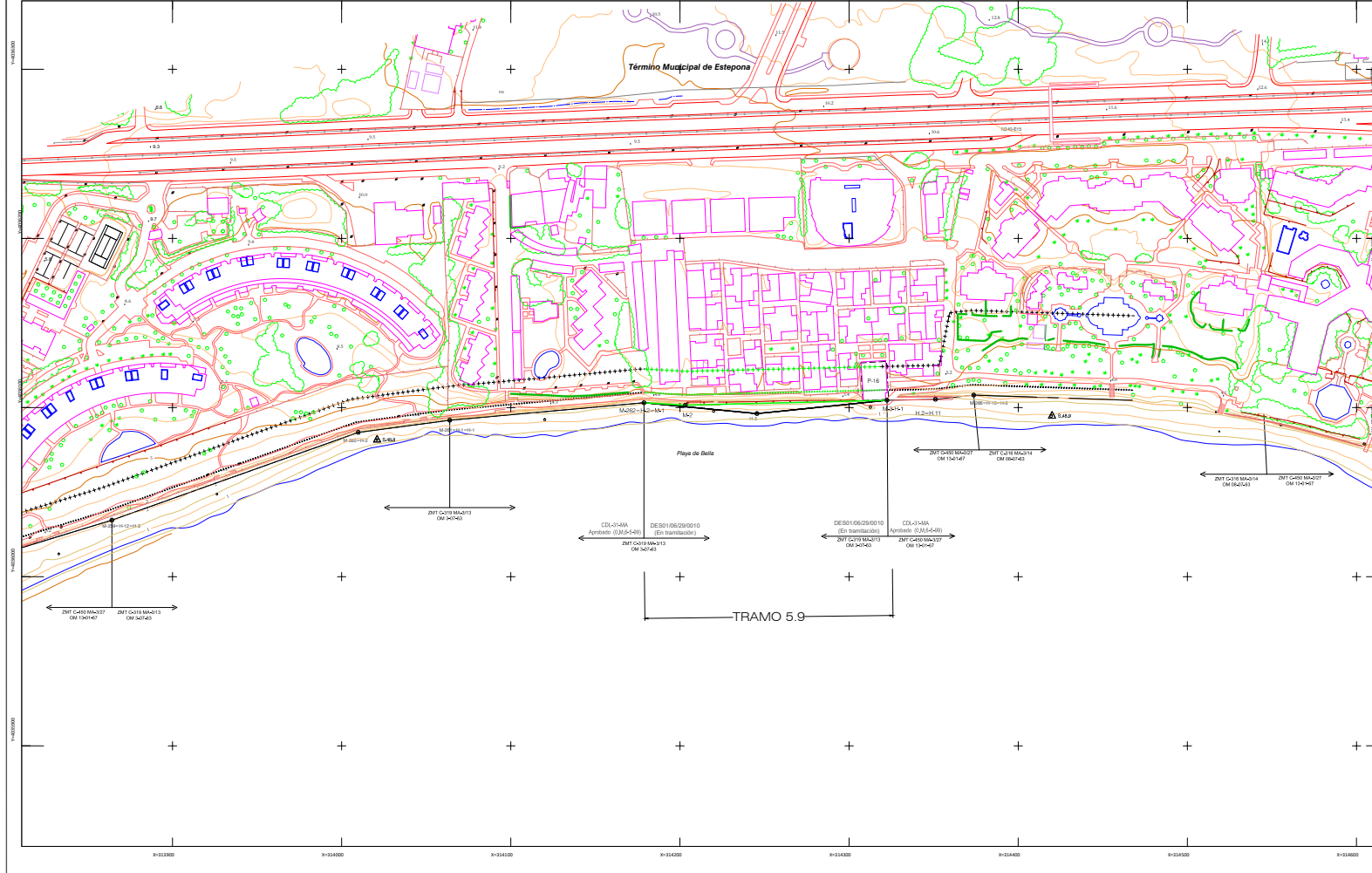

INFORMACIÓN CARTOGRÁFICA REDES GEODÉSICAS DE REFERENCIA: ETRN93 SISTEMAS DE REFERENCIA LOCAL: DATUM LOCAL 11. MARZO 2014 COORDENADAS UTM EN METROS CON VALOR EN LA ALTIMETRIA COORDENADAS UTM EN METROS CON VALOR EN LA ALTIMETRIA REPRODUCCIÓN Y VECCIÓN REALIZADO EN SEPT 2017 MARZO 2019	SIGNOS CONVENCIONALES PARTICULARES LÍNEA DE AGUA POSICIÓN DEL DESLINDE DEL P.A.T. LÍNEA DE BARRERA DE MAR LÍNEA DE SEPARACIÓN DE TERMINOS LÍNEA DE SEPARACIÓN DE PARTICIPACIONES	SIGNOS CONVENCIONALES PARTICULARES LÍNEA DE CERROS SIN BARRERAS LÍNEA DE PARTICIPACIONES COLINDANTES LÍNEA DE BARRERA DE MAR LÍNEA DE TERMINOS MUNICIPAL LÍNEA DE PARTICIPACIONES COLINDANTES	SIGNOS CONVENCIONALES GENERALES PUNTO DE REFERENCIA PUNTO DE REFERENCIA CONTROLADOR (BARREROS) (BARREROS) PUNTO DE REFERENCIA PUNTO DE REFERENCIA PUNTO DE REFERENCIA	ESCALA 1:1.000 EQUIDISTANCIA CURVAS DE NIVEL 1M ASISTENCIA TÉCNICA:
---	--	---	--	---

CSV : GEN-f4e3-8e5e-8585-a4bc-746c-97df-bc2b-801d
 DIRECCIÓN DE VALIDACIÓN : <https://sede.administracion.gob.es/pagSedeFront/servicios/consultaCSV.htm>
 FIRMANTE(1) : JUAN JOSE VALERO GUERRA | FECHA : 02/06/2021 09:33 | Sin acción específica
 FIRMANTE(2) : ANGEL GONZALEZ CASTIÑEIRA | FECHA : 02/06/2021 09:57 | Sin acción específica





MINISTERIO PARA LA TRANSICIÓN ECOLÓGICA Y EL RETO DEMOGRÁFICO
DIRECCIÓN GENERAL DE LA COSTA Y EL MAR
Demarcación de Costas en Andalucía-Mediterráneo (Málaga)
SERVICIO DE GESTIÓN DEL DOMINIO PÚBLICO
DESLINDE DEL DOMINIO PÚBLICO MARÍTIMO-TERRESTRE DEL TRAMO S:
DIVERSOS TRAMOS DE COSTA DE ESTEPONA (EXCEPTO TRAMO S.9)
TERMINO MUNICIPAL: ESTEPONA

PLANO Nº	FOLIO Nº	PLANO	REFERENCIA ANTIGUA	REFERENCIA
3	1	PROPUESTA DE DESLINDE	DES0106020010	DES0106020010-02631002

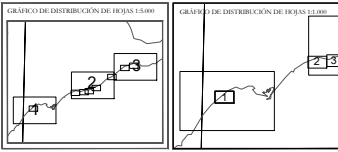

EXAMINADO Y CONFORME
El Jefe de Servicio
Firma: Juan José Valero Guerra
FECHA:
Abril 2021
Vº Bº el Jefe de la Demarcación
Firma: Angel González Castiñeira

VERTICES POLIGONAL DEL DESLINDE:		VERTICES POLIGONAL EN LA RIBERA DEL MAR:	
Nombre	Coordenadas	Nombre	Coordenadas
M-1-M-1	304721.86 403207.66		
M-2	304722.80 403207.80		
M-3	304723.05 403207.07		
M-5A	304727.76 403217.32		
M-4	304822.00 403224.24		
M-5-M-1	304826.19 403241.54		

INFORMACIÓN CARTOGRÁFICA: SISTEMA DE REFERENCIA: UTM, DATUM: ETRS89, PROYECCIÓN: UTM, ESCALA: 1:1.000, FECHA: 02/06/2021.

SÍMBOLOS CONVENCIONALES PARTICULARES: Línea de agua, Línea de ceros del nivel, Límite de propiedad colindante, Límite de propiedad, Límite de terreno municipal, Límite de propiedad, Límite de obra pública, Límite de obra pública, Límite de obra pública, Límite de obra pública.

SÍMBOLOS CONVENCIONALES GENERALES: Punto de referencia, Punto de referencia, Punto de referencia, Punto de referencia, Punto de referencia, Punto de referencia, Punto de referencia, Punto de referencia.

ESCALA 1:1.000
EQUIDISTANCIA CURVAS DE NIVEL 1m
ASISTENCIA TÉCNICA

CSV : GEN-3920-5226-cb74-4d70-0a3a-b11a-613c-dff9
DIRECCIÓN DE VALIDACIÓN : <https://sede.administracion.gob.es/pagSedeFront/servicios/consultaCSV.htm>
FIRMANTE(1) : JUAN JOSE VALERO GUERRA | FECHA : 02/06/2021 09:36 | Sin acción específica
FIRMANTE(2) : ANGEL GONZALEZ CASTIÑEIRA | FECHA : 02/06/2021 09:53 | Sin acción específica





PLANO Nº	Hoja Nº	PLANO	REFERENCIA AVULSA	REFERENCIA
3	2	PROPUESTA DE DESLINDE	DES0106020010	DES0106020010-02631002

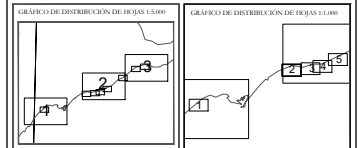

EXAMINADO Y CONFIRMADO
El Jefe de Servicio
Firma: Juan José Valero Guerra
FECHA: ABRIL 2021
Vº Bº el Jefe de la Delimitación
Firma: Angel González Castiñeira

VERTICES POLIGONAL DEL DESLINDE:		VERTICES POLIGONAL EN LA RIBERA DEL MAR	
Nº	COORDENADAS	Nº	COORDENADAS
M-1	39845.30 40357.145	B-1	39846.54 40355.05
M-2	39846.24 40357.524	B-2	39846.50 40356.67
M-3	39846.45 40358.847	B-3	39846.75 40357.23
M-4	39847.06 40359.009	B-4	39846.20 40356.87
M-5	39847.70 40359.448	B-5	39847.70 40356.48
M-6	39847.55 40358.56		
M-7	39847.11 40357.44		
M-8	39846.52 40356.24		
M-9	39846.56 40354.45		
M-10	39846.71 40352.50		
M-11	39846.24 40352.14		
M-12	39842.34 40344.19		
M-13	39847.84 40347.71		



INFORMACIÓN CARTOGRÁFICA SISTEMA COORDENADO DE REFERENCIA: UTM SISTEMA DE REFERENCIA LOCAL: UTM SISTEMA DE REFERENCIA LOCAL: UTM DATUM: ETRS89 PROYECTO: PLAN DE ORDENACIÓN DEL TERRITORIO DE ESTEPONA APROBADO: JUNIO 2017 REVISIÓN: JUNIO 2017	SÍMBOLOS CONVENCIONALES PARTICULARES Línea de agua Línea de costa Línea de límite de dominio público Línea de límite de protección Línea de límite de servidumbre Línea de límite de uso Línea de límite de uso de suelo Línea de límite de uso de suelo Línea de límite de uso de suelo Línea de límite de uso de suelo	SÍMBOLOS CONVENCIONALES GENERALES Punto de referencia Punto de referencia Punto de referencia Punto de referencia Punto de referencia Punto de referencia Punto de referencia Punto de referencia Punto de referencia Punto de referencia	ESCALA: 1:1.000 EQUIDISTANCIA CURVAS DE NIVEL: 1m ASISTENCIA TÉCNICA:
--	---	--	---

CSV : GEN-289c-12e3-e5e3-6685-0fa8-9963-d23b-46a9
 DIRECCIÓN DE VALIDACIÓN : <https://sede.administracion.gob.es/pagSedeFront/servicios/consultaCSV.htm>
 FIRMANTE(1) : JUAN JOSE VALERO GUERRA | FECHA : 02/06/2021 09:35 | Sin acción específica
 FIRMANTE(2) : ANGEL GONZALEZ CASTIÑEIRA | FECHA : 02/06/2021 09:52 | Sin acción específica





**MINISTERIO
PARA LA TRANSICIÓN ECOLÓGICA
Y EL RETO DEMOGRÁFICO**

DIRECCIÓN GENERAL DE LA COSTA Y EL MAR
 Delimitación de Costas en Andalucía-Mediterráneo
 (Málaga)

SERVICIO DE GESTIÓN DEL DOMINIO PÚBLICO
 DESLINDE DEL DOMINIO PÚBLICO MARÍTIMO-TERRESTRE DEL TRAMO 5:
 DIVERSOS TRAMOS DE COSTA DE ESTEPONA (EXCEPTO TRAMO 5.9)

TERMINO MUNICIPAL- ESTEPONA

TERRENOS INNECESARIOS Y DE POSIBLE DESAFECTACIÓN

PLANOS Nº	HISLA Nº	PLANO Nº	REFERENCIA ANUAL	REFERENCIA
3	2.0	PROPUESTA DE DESLINDE	DES0106020010	DES0106020010DES1002

GRÁFICO DE DISTRIBUCIÓN DE BOCAS 1:500

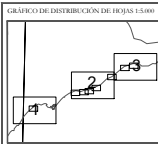

GRÁFICOS DE DISTRIBUCIÓN DE BOCAS 1:1.000

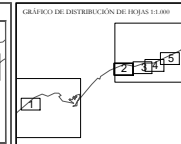

EXAMINADO Y CONFORME

El Jefe de Servicio

Firma: Juan José Valero Guerra

FECHA:

ABRIL 2021

Vº Bº el Jefe de la
Delimitación

Firma: Angel González Castañeira

VÉRTICES POLIGONAL DEL DESLINDE:				VÉRTICES POLIGONAL EN LA RIBERA DEL MAR			
Nº	X	Y	Z	Nº	X	Y	Z
M-1	30845.30	403075.145		R-1	30845.30	403075.145	
M-2	30846.24	403075.14		R-2	30846.20	403084.67	
M-3	30846.93	403084.67		R-3	30849.75	403075.23	
M-4	30847.05	403090.09		R-4	30849.20	403084.67	
M-5	30847.70	403094.48		R-5	30847.70	403094.48	
M-6	30847.55	403083.36					
M-7	30847.11	403075.14					
M-8	30846.52	403052.36					
M-9	30846.50	403045.45					
M-10	30846.71	403032.50					
M-11	30846.24	403022.18					
M-12	30842.34	403044.19					
M-13	30847.84	403047.71					

VÉRTICES DE LOS TERRENOS INNECESARIOS

Nº	X	Y	Z
V-1	30846.44	403075.145	
V-2	30846.20	403075.14	
V-3	30846.20	403084.67	
V-4	30849.20	403084.67	
V-5	30847.70	403094.48	
V-6	30849.20	403084.67	
V-7	30849.75	403075.23	
V-8	30849.30	403084.67	

CSV : GEN-d08e-003c-2c31-7a56-ca75-1db2-9753-f9c8

DIRECCIÓN DE VALIDACIÓN : https://sede.administracion.gob.es/pagSedeFront/servicios/consultaCSV.htm

FIRMANTE(1) : JUAN JOSE VALERO GUERRA | FECHA : 02/06/2021 09:38 | Sin acción específica

FIRMANTE(2) : ANGEL GONZALEZ CASTAÑEIRA | FECHA : 02/06/2021 09:43 | Sin acción específica



MINISTERIO PARA LA TRANSICIÓN ECOLÓGICA Y EL RETO DEMOGRÁFICO
 DIRECCIÓN GENERAL DE LA COSTA Y EL MAR
 Demarcación de Costas en Andalucía-Mediterráneo (Málaga)
 SERVICIO DE GESTIÓN DEL DOMINIO PÚBLICO
 DESLINDE DEL DOMINIO PÚBLICO MARÍTIMO-TERRESTRE DEL TRAMO 5:
 DIVERSOS TRAMOS DE COSTA DE ESTEPONA (EXCEPTO TRAMO 5.9)
 TÉRMINO MUNICIPAL- ESTEPONA

PLANO Nº 3	HISIA Nº 4	PLANO PROYECTO DE DESLINDE	REFERENCIA ANTIGUA DES0106020010	REFERENCIA DES0106020010-02631002
GRÁFICO DE DISTRIBUCIÓN DE 10 JUN 15.000		GRÁFICOS DE DISTRIBUCIÓN DE 10 JUN 11.000		
El Jefe de Servicio		EXAMINADO Y CONFORME FECHA: ABRIL 2021	Vº Bº el Jefe de la Demarcación	
Firma Juan José Valero Guerra		Firma Angel González Castiñeira		

VERTICES POLIGONAL DEL TERRESTRE: N=1-11-33 30965,75 40361,09 N=2 30968,42 40364,39 N=3 30969,12 40370,84 N=4 30975,39 40370,69 N=5 30983,1 40379,27 N=6-11-30 30930,61 40366,54	VERTICES POLIGONAL EN LA RIBERA DEL MAR: N=1-11-33 30965,75 40361,09 N=2 30968,42 40364,39 N=3 30969,12 40370,84 N=4 30975,39 40370,69 N=5 30983,1 40379,27 N=6-11-30 30930,61 40366,54
--	---

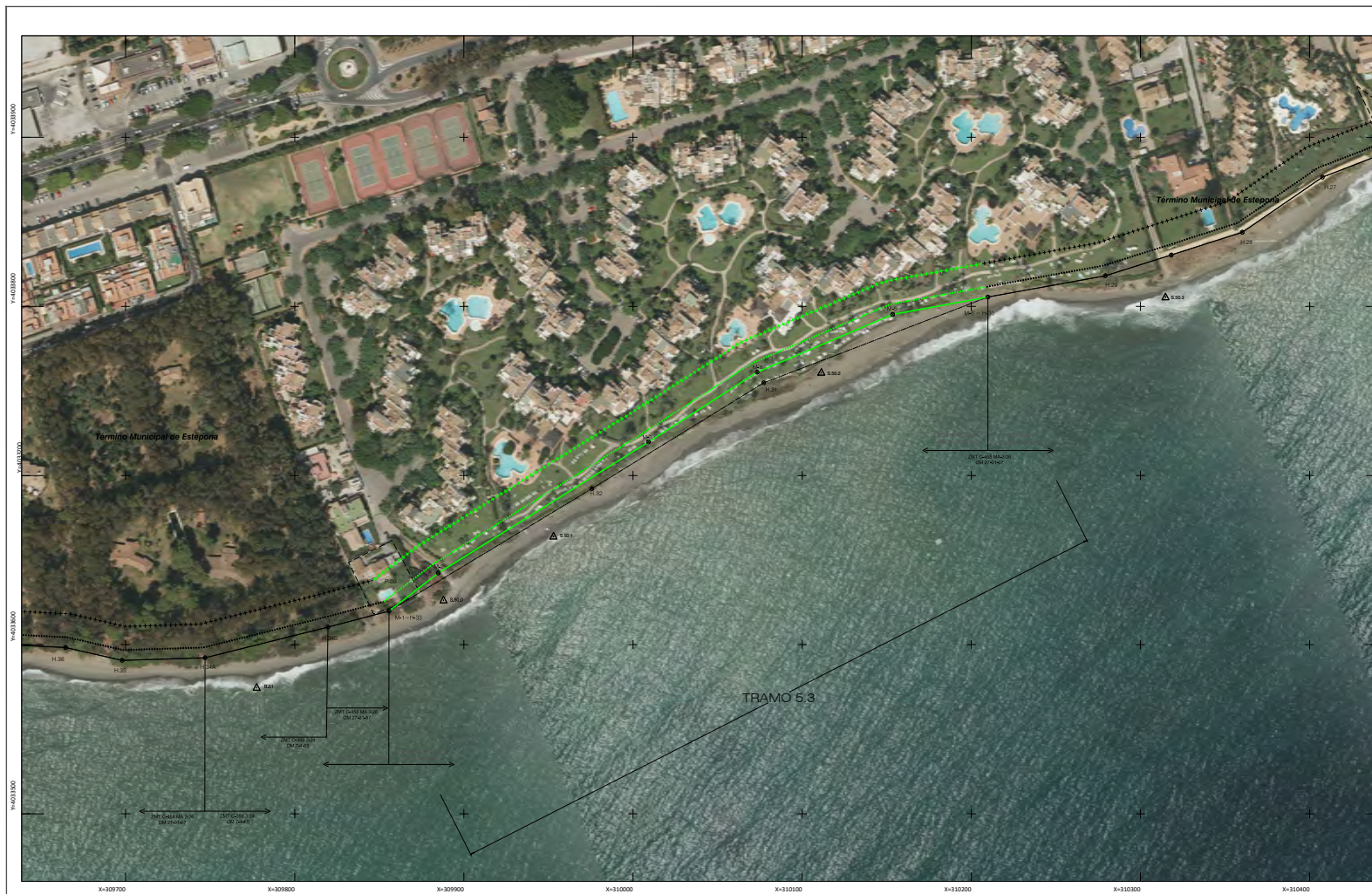

INFORMACIÓN CARTOGRÁFICA SISTEMA COORDENADO DE REFERENCIA: UTM SISTEMA DE REFERENCIALIZACIÓN: CARTESIANA UTM UNIDAD DE ALTURAS: METROS UNIDAD DE LONGITUD: METROS DATUM: ETRS89 PROYECTO: UTM ESCALA: 1:10.000 FECHA: 02/06/2021	SÍMBOLOS CONVENCIONALES PARTICULARES Línea de agua Línea de terreno Límite de propiedad Límite de terreno municipal Límite de protección	SÍMBOLOS CONVENCIONALES GENERALES Puntos de referencia Puntos de control Puntos de medición Puntos de observación	ESCALA 1:10.000 EQUIDISTANCIA CURVAS DE NIVEL: 1m ASISTENCIA TÉCNICA
---	--	--	--

CSV : GEN-719b-9837-36ca-acc1-4f9c-d81b-9563-1747
 DIRECCIÓN DE VALIDACIÓN : https://sede.administracion.gob.es/pagSedeFront/servicios/consultaCSV.htm
 FIRMANTE(1) : JUAN JOSE VALERO GUERRA | FECHA : 02/06/2021 09:40 | Sin acción específica
 FIRMANTE(2) : ANGEL GONZALEZ CASTIÑEIRA | FECHA : 02/06/2021 09:49 | Sin acción específica

PLANO Nº	FOLIO Nº	PLANO	REFERENCIA ANTIGUA	REFERENCIA
3	5	PROYECTO DE DESLINDE	DES/196/20010	DES/196/20010-DES/19/2

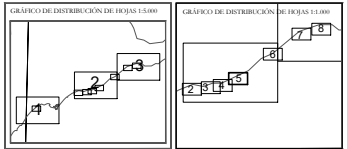

EXAMINADO Y CONFORME	FECHA:	Vº Bº el Jefe de la Demarcación
El Jefe de Servicio	APRIL 2021	

Firma: Juan José Valero Guerra Firma: Ángel González Castiñeira

VERTICES POLIGONAL DEL DESLINDE			
Nº	X (m)	Y (m)	H (m)
M 1-B 23	510544,2	405504,35	
M 2	510551,34	405507,55	
M 2A	510681,31	405462,75	
M 2B	510705,61	405467,52	
M 2C	510681,22	405467,48	
M 3	510764,41	405465,48	
M 4-B 12	510828,74	405464,38	

VERTICES POLIGONAL EN LA RIBERA DEL MAR			
Nº	X (m)	Y (m)	H (m)



INFORMACIÓN CARTOGRÁFICA SERVICIO GEOGRÁFICO DE REFERENCIA, SITIO: SERVICIO DE INFORMACIÓN GEOGRÁFICA Y SIG, MADRID, ESPAÑA OPCIÓN DE ALTURAS: NIVEL MEDIO DEL MAR EN ALICANTE COORDENADA UTM DE ESTE EN UN SISTEMA DE COORDENADAS UTM DE ESTE. VERIFICACIÓN Y EDICIÓN REALIZADO EN SEPT 2017 MARZO 2019	SÍMBOLOS CONVENCIONALES LÍNEA DE AGUA POSICIÓN DEL DESLINDE DEL PL 5.7 LÍNEA DE RIBERA DE MAR LÍNEA DERIVADORA DE TRÁNSITO LÍNEA DERIVADORA DE PRELACIONES LÍNEA DE CERROS ESEALDES LÍMITE DE PROPIEDAD CONTIGUA (SU) LÍMITE DE SUELO URBANO LÍMITE DE TERRENO MUNICIPAL LÍMITE DE PROTECCIÓN NOTA: EL DISEÑO EN ESTE POLIGONO DEL DESLINDE EN SEPT 2019 CON LA LÍNEA DE MAR SE HA HECHO EN OPORTUNIDAD PRIMERAS.	SÍMBOLOS CONVENCIONALES PARTICULARES ANILLO PALLERA SÍMBOLO CONVENCIONAL CONEJOS SINTRA (MONTAÑA) CAPTACIÓN: PUGO MUESTRA DE AGUA MUESTRA DE SUELO (MONTAÑA) MUESTRA DE SUELO (MONTAÑA) MUESTRA DE SUELO (MONTAÑA) MUESTRA DE SUELO (MONTAÑA) MUESTRA DE SUELO (MONTAÑA) MUESTRA DE SUELO (MONTAÑA)	SÍMBOLOS CONVENCIONALES GENERALES PUENTE: SUPERVENCIDA BARRIO: CALLE TRANSVERSAL (MONTAÑA) CONTORNADO: BARRIO (MONTAÑA) PARRILLA: BARRIO (MONTAÑA) PUENTE INICIAL: PUENTE BARRIO (MONTAÑA) PUENTE SUP: PUENTE BARRIO (MONTAÑA) VERTICE RESERVA: RESERVA (MONTAÑA) VERTICE TOPOGRAFICO: PUNTO DE VISIÓN	ESCALA 1:1.000 EQUIDISTANCIA CURVAS DE NIVEL: 1m ASISTENCIA TÉCNICA Logo de la Dirección General de la Costa y el Mar.
--	---	--	---	---

CSV : GEN-2703-9842-feaa-710a-d812-d32a-d87e-2d35
DIRECCIÓN DE VALIDACIÓN : <https://sede.administracion.gob.es/pagSedeFront/servicios/consultaCSV.htm>
FIRMANTE(1) : JUAN JOSE VALERO GUERRA | **FECHA :** 02/06/2021 09:40 | Sin acción específica
FIRMANTE(2) : ANGEL GONZALEZ CASTIÑEIRA | **FECHA :** 02/06/2021 09:50 | Sin acción específica





MINISTERIO PARA LA TRANSICIÓN ECOLÓGICA Y EL RETO DEMOGRÁFICO
 DIRECCIÓN GENERAL DE LA COSTA Y EL MAR
 Demarcación de Costas en Andalucía-Mediterráneo (Málaga)
 SERVICIO DE GESTIÓN DEL DOMINIO PÚBLICO
 DESLINDE DEL DOMINIO PÚBLICO MARÍTIMO-TERRESTRE DEL TRAMO 5: DIVERSOS TRAMOS DE COSTA DE ESTEPONA (EXCEPTO TRAMO 5.5)
 TÉRMINO MUNICIPAL: ESTEPONA

PLANO Nº 3	HOJA Nº 6	PLANO PROYECTO DE DESLINDE	REFERENCIA ANTIGUA DES/106/2010	REFERENCIA DES/106/2010-DE/3/10/2
GRÁFICO DE DISTRIBUCIÓN DE HOJAS 1:500		GRÁFICO DE DISTRIBUCIÓN DE HOJAS 1:1.000		
El Jefe de Servicio		EXAMINADO Y CONFORME FECHA: ABRIL 2021		Vº Bº el Jefe de la Demarcación
Firma Juan José Valero Guerra		Firma Angel González Castiñeira		

VERTICES POLIGONAL DEL DESLINDE:		VERTICES POLIGONAL EN LA RIBERA DEL MAR:	
Nº	X	Y	Nº
M-1	51216.82	40590.41	
M-2	51216.26	40589.09	
M-3	51211.86	40590.23	
M-4	51216.84	40594.22	
M-5	51216.47	40594.47	
M-6	51215.65	40597.57	
M-7	51215.31	40598.28	
M-8	51204.93	40599.62	
M-9	51204.85	40599.37	
M-10	51223.37	40599.64	
M-11	51245.36	40511.04	
M-12	51241.41	51273.36	40511.06

INFORMACIÓN CARTOGRÁFICA SISTEMA COORDINADO DE REFERENCIA: UTM SISTEMA DE REFERENCIALIZACIÓN: CARTESIANA UTM EPIURA DE ALTITUDES: NIVEL MEDIO DEL MAR EN ALICANTE COORDENADA UTM EN ESTEPONA EN METROS DE NIVEL	SIGNOS CONVENCIONALES PARTICULARES LÍNEA DE AGUA LÍNEA DE CERROS O SIERRAS LÍNEA DE PREDICCIÓN COASTAL LÍNEA DE BARRIO DE MAR LÍNEA DE BARRIO DE TIERRA LÍNEA DE BARRIO DE PREDICCIÓN	SIGNOS CONVENCIONALES GENERALES PUNTO DE SUPERFICIA PUNTO CONEJOS POLIGONAL (ABRIL) CONTORNIO (BARRIO) (BARRIO) PUNTO (BARRIO) (PUNTO RESISTENTE)	ESCALA 1:1.000 EQUIDISTANCIA CURVAS DE NIVEL 1M ASISTENCIA TÉCNICA
--	--	--	--

CSV : GEN-b50c-fa01-9ead-7811-6dad-8da1-e89b-69d5
 DIRECCIÓN DE VALIDACIÓN : <https://sede.administracion.gob.es/pagSedeFront/servicios/consultaCSV.htm>
 FIRMANTE(1) : JUAN JOSE VALERO GUERRA | FECHA : 02/06/2021 09:44 | Sin acción específica
 FIRMANTE(2) : ANGEL GONZALEZ CASTIÑEIRA | FECHA : 02/06/2021 09:48 | Sin acción específica



MINISTERIO PARA LA TRANSICIÓN ECOLÓGICA Y EL RETO DEMOGRÁFICO

DIRECCIÓN GENERAL DE LA COSTA Y EL MAR
 Demarcación de Costas en Andalucía-Mediterráneo (Málaga)

SERVICIO DE GESTIÓN DEL DOMINIO PÚBLICO
 DESLINDE DEL DOMINIO PÚBLICO MARÍTIMO-TERRESTRE DEL TRAMO 5:
 DIVERSOS TRAMOS DE COSTA DE ESTEPONA (EXCEPTO TRAMO 5.9)

TERMINO MUNICIPAL- ESTEPONA

PLANO Nº 2	HISLA Nº 7	PLANO PROYECTO DE DESLINDE	REFERENCIA ANTIGUA DES0106020010	REFERENCIA DES0106020010-DES1002
------------	------------	----------------------------	----------------------------------	----------------------------------

GRÁFICO DE DISTRIBUCIÓN DE 10 JAS 1:5000

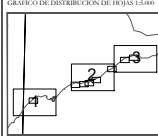

GRÁFICOS DE DISTRIBUCIÓN DE 10 JAS 1:1000

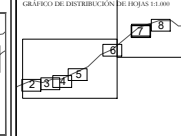

EXAMINADO Y CONFIRME	FECHA: ABRIL 2021	Vº Bº el Jefe de la Demarcación
Firma: Juan José Valero Guerra		Firma: Angel González Castiñeira

<p>VERTICES POLIGONAL DEL DESLINDE:</p> <table border="1"> <thead> <tr><th>Nº</th><th>X</th><th>Y</th></tr> </thead> <tbody> <tr><td>M-1+H-2b</td><td>315794,56</td><td>410756,60</td></tr> <tr><td>M-2</td><td>315784,56</td><td>410864,79</td></tr> <tr><td>M-3</td><td>315846,67</td><td>410826,67</td></tr> <tr><td>M-4</td><td>315832,62</td><td>410868,54</td></tr> <tr><td>M-5+H-2a</td><td>315833,52</td><td>410876,69</td></tr> </tbody> </table>	Nº	X	Y	M-1+H-2b	315794,56	410756,60	M-2	315784,56	410864,79	M-3	315846,67	410826,67	M-4	315832,62	410868,54	M-5+H-2a	315833,52	410876,69	<p>VERTICES POLIGONAL EN LA RIBERA DEL MAR:</p> <table border="1"> <thead> <tr><th>Nº</th><th>X</th><th>Y</th></tr> </thead> <tbody> <tr><td>M-1+H-1b</td><td>315841,52</td><td>410967,26</td></tr> <tr><td>M-2</td><td>315771,07</td><td>410959,60</td></tr> <tr><td>M-3+H-1a</td><td>315876,71</td><td>410966,59</td></tr> </tbody> </table>	Nº	X	Y	M-1+H-1b	315841,52	410967,26	M-2	315771,07	410959,60	M-3+H-1a	315876,71	410966,59
Nº	X	Y																													
M-1+H-2b	315794,56	410756,60																													
M-2	315784,56	410864,79																													
M-3	315846,67	410826,67																													
M-4	315832,62	410868,54																													
M-5+H-2a	315833,52	410876,69																													
Nº	X	Y																													
M-1+H-1b	315841,52	410967,26																													
M-2	315771,07	410959,60																													
M-3+H-1a	315876,71	410966,59																													



<p>INFORMACIÓN CARTOGRÁFICA</p> <p>REDES GEOGRÁFICAS DE REFERENCIA: UTM SISTEMA DE REFERENCIALIZACIÓN: CARTESIANO LOCAL T.M. - MADA 5014 CRITERIO DE ALTURAS: NIVEL MEDIO DEL MAR EN ALICANTE COORDENADA U.T.M. X Y 1981 EN METROS DE MAR EN ALICANTE</p> <p>VALOR FOTOGRÁFICO: REALIZADO EN ABRIL DE 2017 SISTEMAS DE REFERENCIALIZACIÓN: CARTESIANO LOCAL T.M. - MADA 5014 APLICATIVO DE CÁMPUS: MALAGÓN EN BARRIO BAJO DE 2018 REESTRUCTURACIÓN Y REDUCCIÓN REALIZADO EN SEPT 2017 BARRIO 2018</p>	<p>SÍMBOLOS CONVENCIONALES PARTICULARES</p> <p>— Línea de Agua — Línea de Cero de Nivel — Límite de Propiedad Colindante — Límite de Suelo Urbano — Límite de Terreno Municipal — Límite de Propiedad — Límite de Precipitación</p> <p>• SÍMBOLO DEL NIVEL DEL MAR • SÍMBOLO DE PRECIPITACIÓN • SÍMBOLO DE PROPIEDAD COLINDANTE • SÍMBOLO DE SUELO URBANO • SÍMBOLO DE TERRENO MUNICIPAL • SÍMBOLO DE PROPIEDAD COLINDANTE • SÍMBOLO DE PROPIEDAD COLINDANTE</p>	<p>SÍMBOLOS CONVENCIONALES GENERALES</p> <p>• PUERTO / BARRACA • SÍMBOLO DE SUELO URBANO • SÍMBOLO DE SUELO URBANO (SUELO URBANO) • SÍMBOLO DE SUELO URBANO (SUELO URBANO) • SÍMBOLO DE SUELO URBANO (SUELO URBANO) • SÍMBOLO DE SUELO URBANO (SUELO URBANO)</p> <p>• PUNTO MARITIMO, PUERTO MARITIMO, ANFITEATRO • SÍMBOLO DE SUELO URBANO (SUELO URBANO) • SÍMBOLO DE SUELO URBANO (SUELO URBANO) • SÍMBOLO DE SUELO URBANO (SUELO URBANO) • SÍMBOLO DE SUELO URBANO (SUELO URBANO)</p>	<p>ESCALA 1:1.000</p>  <p>EQUIDISTANCIA CURVAS DE NIVEL 1m</p> <p>ASISTENCIA TÉCNICA:</p> 
--	---	---	--

CSV : GEN-7dc8-8808-a6d5-be00-34ba-27c1-bed6-0acc
DIRECCIÓN DE VALIDACIÓN : <https://sede.administracion.gob.es/pagSedeFront/servicios/consultaCSV.htm>
FIRMANTE(1) : JUAN JOSE VALERO GUERRA | FECHA : 02/06/2021 09:44 | Sin acción específica
FIRMANTE(2) : ANGEL GONZALEZ CASTIÑEIRA | FECHA : 02/06/2021 09:47 | Sin acción específica



idgo seguro de Verificación : GEN-5ce6-18b7-e5cc-e7f3-fb92-8122-587f-e0f8 | Puede verificar la integridad de este documento en la siguiente dirección : <https://sede.administracion.gob.es/pagSedeFront/servicios/consultaCSV.htm>



MINISTERIO PARA LA TRANSICIÓN ECOLÓGICA Y EL RETO DEMOGRÁFICO
 DIRECCIÓN GENERAL DE LA COSTA Y EL MAR
 Demarcación de Costas en Andalucía-Mediterráneo (Málaga)
 SERVICIO DE GESTIÓN DEL DOMINIO PÚBLICO
 DESLINDE DEL DOMINIO PÚBLICO MARÍTIMO-TERRESTRE DEL TRAMO 5: DIVERSOS TRAMOS DE COSTA DE ESTEPONA (EXCEPTO TRAMO 5.9)
 TERMINO MUNICIPAL- ESTEPONA

PLANO Nº	Hoja Nº	TÍTULO	REFERENCIA ANTIGUA	REFERENCIA
3	8	PROYECTA DE DESLINDE	DES/190/2010	DES/190/2010-023/1032

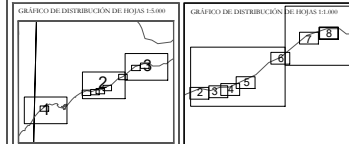

EXAMINADO Y CONFORME
 El Jefe de Servicio: *Juan José Valero Guerra*
 FECHA: ABRIL 2021
 Vº Bº el Jefe de la Demarcación: *Ángel González Castiñeira*
 Firma: *Juan José Valero Guerra* Firma: *Ángel González Castiñeira*

VERTICES POLIGONAL DEL DISEÑO:		VERTICES POLIGONAL EN LA RIBERA DEL MAR	
Nº	X	Nº	X
M-1+1-2-M-202	31478,73	400	400,0000
M-2	31420,20	400	400,0000
M-3+1+1	31422,45	400	400,0000

INFORMACIÓN CARTOGRÁFICA SISTEMA COORDINADO DE REFERENCIA: UTM SISTEMA DE REFERENCIA LOCAL: DATUM LOCAL 14 SISTEMA DE REFERENCIA LOCAL: DATUM LOCAL 14 COORDENADA UTM EN METROS EN ESCALA COORDENADA UTM EN METROS EN ESCALA	SÍMBOLOS CONVENCIONALES PARTICULARES LÍNEA DE AGUA POSICIÓN DEL DISEÑO DEL PL-1 LÍNEA DE AGUA DE MAR LÍNEA DE AGUA DE TRÁNSITO LÍNEA DE AGUA DE PRELACIONES LÍNEA DE AGUA DE PRELACIONES LÍNEA DE AGUA DE PRELACIONES	SÍMBOLOS CONVENCIONALES GENERALES PUENTE / SUPERVIA BARRIO CANAL TELEFÓNICA / BARRIO CONTROLEDOR / BARRIO / BARRIO PARRILLA / BARRIO / PARRILLA	ESCALA 1:1.000 EQUIDISTANCIA CURVAS DE NIVEL 1M ASISTENCIA TÉCNICA:
--	---	--	---

CSV : GEN-5ce6-18b7-e5cc-e7f3-fb92-8122-587f-e0f8
 DIRECCIÓN DE VALIDACIÓN : <https://sede.administracion.gob.es/pagSedeFront/servicios/consultaCSV.htm>
 FIRMANTE(1) : JUAN JOSE VALERO GUERRA | FECHA : 02/06/2021 09:30 | Sin acción específica
 FIRMANTE(2) : ANGEL GONZALEZ CASTIÑEIRA | FECHA : 02/06/2021 09:55 | Sin acción específica