

PLANO Nº 1 DE 4	HOJA Nº 65-3/65-4/65-5 66-3/66-4/66-5	PLANO: POLIGONAL DE DESLINDE MODIFICADA	REFERENCIA: DES01/99/30/0008 - DES07/01	FECHA: NOVIEMBRE 2021
--------------------	---	---	--	--------------------------

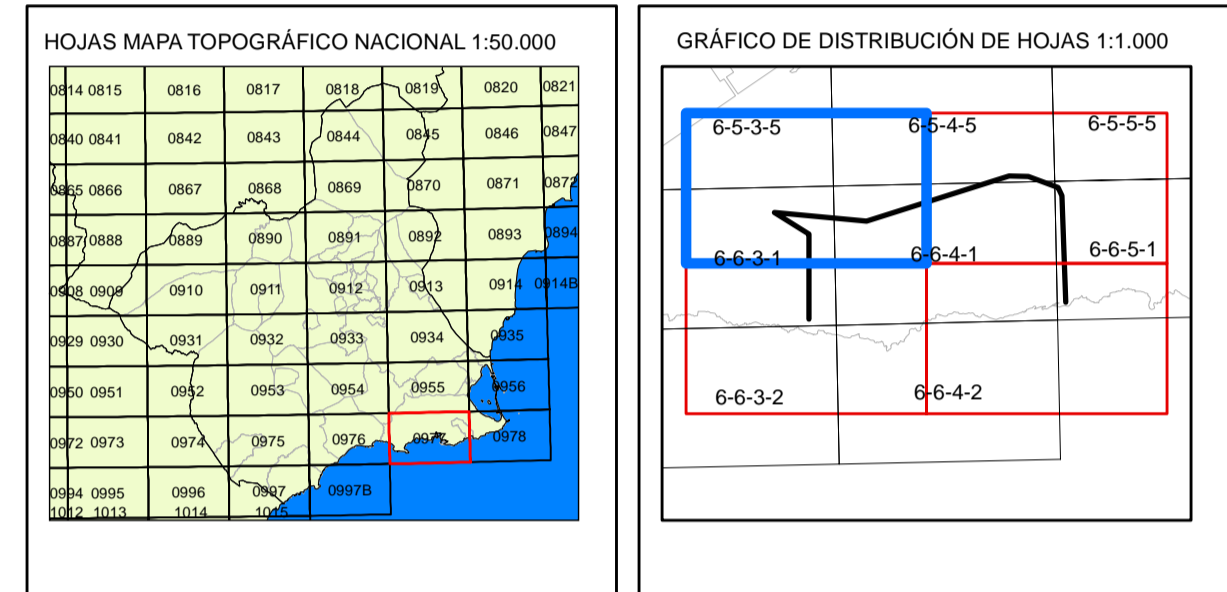

EXAMINADO Y CONFORME

El Jefe de Servicio de Gestión del Dominio Público *(Firma)*

El Ingeniero Jefe de la Demarcación

Fdo: Trinidad Pérez Mateos Fdo: Daniel Caballero Quirantes

ETIQUETA	XTERS89	YETRS89
DP-01=RM-02	680.608,294	4.158.814,390
DP-02	680.608,296	4.159.097,901
DP-03	680.493,590	4.159.169,746
DP-04	680.800,552	4.159.140,314
DP-05	681.248,624	4.159.282,739
DP-06	681.275,317	4.159.289,969
DP-07	681.338,562	4.159.288,300
DP-08	681.437,559	4.159.252,663
DP-09	681.450,188	4.159.224,485
DP-10=RM-17	681.462,904	4.158.870,892

ETIQUETA	XTERS89	YETRS89
RM-01	680.609,392	4.158.780,363
RM-03	680.649,607	4.158.798,994
RM-04	680.703,967	4.158.791,132
RM-05	680.781,867	4.158.785,856
RM-06	680.833,112	4.158.755,745
RM-07	680.862,091	4.158.754,694
RM-08	680.944,892	4.158.805,180
RM-09	680.995,921	4.158.821,291
RM-10	681.039,394	4.158.843,180
RM-11	681.126,990	4.158.856,832
RM-12	681.171,671	4.158.840,190
RM-13	681.223,937	4.158.831,832
RM-14	681.270,932	4.158.846,975
RM-15	681.351,104	4.158.864,272
RM-16	681.401,001	4.158.866,240



<b>INFORMACIÓN CARTOGRÁFICA</b> SISTEMA GEODÉSICO DE REFERENCIA: ETRS89 SISTEMA DE REPRESENTACIÓN CARTOGRÁFICA: UTM HUSO 30 ORIGEN DE ALTITUDES: NIVEL MEDIO DEL MAR EN ALICANTE COORDENADAS U.T.M. ETRS89 EN MARCO DE HOJA VUELO FOTOGRAMÉTRICO REALIZADO EN 1989 AEROTRIANGULACIÓN PROPIA DE ESTE LEVANTAMIENTO APOYO EN CAMPO REALIZADO EN 2008 RESTITUCIÓN Y EDICIÓN REALIZADO EN 2008		<b>SIGNOS CONVENCIONALES PARTICULARES</b> LÍNEA DE AGUA LÍMITE INTERIOR DE LA RIBERA DEL MAR LÍNEA DE DESLINDE DE DOMINIO PÚBLICO MARÍTIMO-TERRESTRE LÍNEA INTERIOR SERVIDUMBRE DE PROTECCIÓN LÍNEA INTERIOR SERVIDUMBRE DE TRÁNSITO DELIMITACIÓN USOS DEL SUELO LÍNEA DE DPMT TRAMOS COLINDANTES LÍNEA SERV. DE PROTECCIÓN TRAMOS COLINDANTES VERTICES DESLINDES DE DOMINIO PÚBLICO VERTICES RED GEODÉSICA VERTICES BASES DE REPLANTEO LÍNEA SERV. DE TRÁNSITO TRAMOS COLINDANTES LÍMITE RIBERA DEL MAR TRAMOS COLINDANTES LÍNEA DE ZMT		ESCALA 1/1.000  EQUIDISTANCIA 1m.	RECTIFICACIÓN DEL DESLINDE C-DL-42 APROBADO POR O.M. DE 08/02/2000 ENTRE DP-01 Y DP-16 POR ADQUISICIÓN DE TERRENOS Y MODIFICACIÓN DE LA RIBERA DEL MAR. EN LA FINCA DE AGUILONES Y CONEJOS. REF: DES01/99/30/0008 - DES07/01
--	--	--	--	---	---

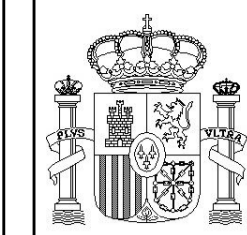

PLANO Nº 2 DE 4	HOJA Nº 65-3/65-4/65-5 66-3/66-4/66-5	PLANO: POLIGONAL DE DESLINDE MODIFICADA	REFERENCIA: DES01/99/30/0008 - DES07/01	FECHA: NOVIEMBRE 2021
--------------------	---	---	--	--------------------------

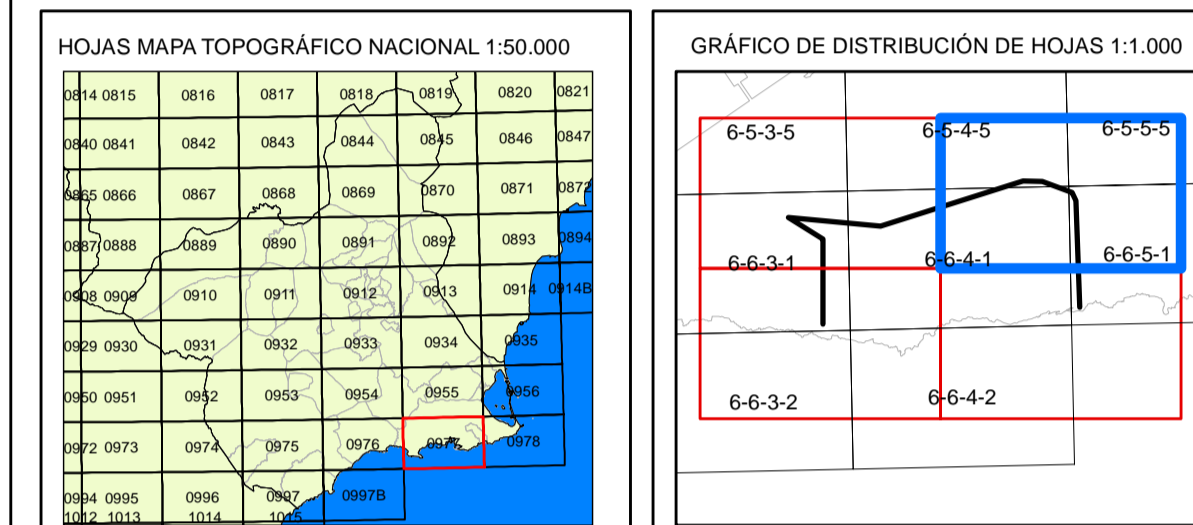

EXAMINADO Y CONFORME  
El Jefe de Servicio de Gestión del Dominio Público  
El Ingeniero Jefe de la Demarcación

Fdo: Trinidad Pérez Mateos Fdo: Daniel Caballero Quirantes

ETIQUETA	XTERS89	YETRS89
DP-01=RM-02	680.608,294	4.158.814,390
DP-02	680.608,296	4.159.097,901
DP-03	680.493,590	4.159.169,746
DP-04	680.800,552	4.159.140,314
DP-05	681.248,624	4.159.282,739
DP-06	681.275,317	4.159.289,969
DP-07	681.338,562	4.159.288,300
DP-08	681.437,559	4.159.252,663
DP-09	681.450,188	4.159.224,485
DP-10=RM-17	681.462,904	4.158.870,892

ETIQUETA	XTERS89	YETRS89
RM-01	680.609,392	4.158.780,363
RM-03	680.649,607	4.158.798,994
RM-04	680.703,967	4.158.791,132
RM-05	680.781,867	4.158.785,856
RM-06	680.833,112	4.158.755,745
RM-07	680.862,091	4.158.754,694
RM-08	680.944,892	4.158.805,180
RM-09	680.995,921	4.158.821,291
RM-10	681.039,394	4.158.843,180
RM-11	681.126,990	4.158.856,832
RM-12	681.171,671	4.158.840,190
RM-13	681.223,937	4.158.831,832
RM-14	681.270,932	4.158.846,975
RM-15	681.351,104	4.158.864,272
RM-16	681.401,001	4.158.866,240



**INFORMACIÓN CARTOGRÁFICA**

SISTEMA GEODÉSICO DE REFERENCIA: ETRS89  
SISTEMA DE REPRESENTACIÓN CARTOGRÁFICA: UTM HUSO 30  
ORÍGEN DE ALTITUDES: NIVEL MEDIO DEL MAR EN ALCANTE  
COORDENADAS U.T.M. ETRS89 EN MARCO DE HOJA

VUELO FOTOGRAMÉTRICO REALIZADO EN 1989  
AEROTRIANGULACIÓN PROPIA DE ESTE LEVANTAMIENTO  
APOYO EN CAMPO REALIZADO EN 2008  
RESTITUCIÓN Y EDICIÓN REALIZADO EN 2008

**SIGNOS CONVENCIONALES PARTICULARES**

	LÍNEA DE AGUA		VÉRTICES DESLINDES DE DOMINIO PÚBLICO
	LÍMITE INTERIOR DE LA RIBERA DEL MAR		VÉRTICES RED GEODÉSICA
	LÍNEA DE DESLINDE DE DOMINIO PÚBLICO MARÍTIMO-TERRESTRE		VÉRTICES BASES DE REPLANTEO
	LÍNEA INTERIOR SERVIDUMBRE DE PROTECCIÓN		LÍNEA SERV. DE TRÁNSITO TRAMOS COLINDANTES
	LÍNEA INTERIOR SERVIDUMBRE DE TRÁNSITO		LÍMITE RIBERA DEL MAR TRAMOS COLINDANTES
	DELIMITACIÓN USOS DEL SUELO		LÍNEA DE ZMT
	LÍNEA DE DPMT TRAMOS COLINDANTES		
	LÍNEA SERV. DE PROTECCIÓN TRAMOS COLINDANTES		

ESCALA 1/1.000

EQUIDISTANCIA 1m.

RECTIFICACIÓN DEL DESLINDE C-DL-42 APROBADO POR O.M. DE 08/02/2000  
ENTRE DP-01 Y DP-16 POR ADQUISICIÓN DE TERRENOS Y MODIFICACIÓN  
DE LA RIBERA DEL MAR. EN LA FINCA DE AGUILONES Y CONEJOS.  
REF: DES01/99/30/0008 - DES07/01

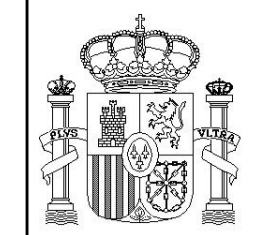

PLANO Nº <b>3</b> DE 4	HOJA Nº 65-3/65-4/65-5 66-3/66-4/66-5	PLANO: POLIGONAL DE DESLINDE MODIFICADA	REFERENCIA: DES01/99/30/0008 - DES07/01	FECHA: NOVIEMBRE 2021
------------------------------	---	---	--	--------------------------

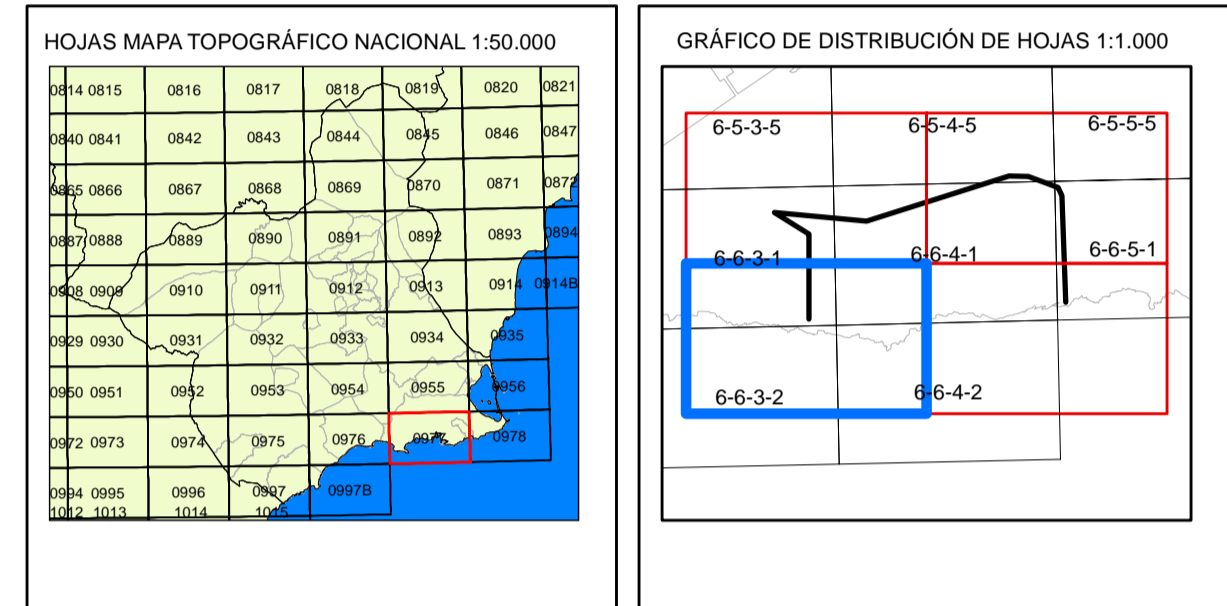

EXAMINADO Y CONFORME

El Jefe de Servicio de Gestión del Dominio Público

El Ingeniero Jefe de la Demarcación

Fdo: Trinidad Pérez Mateos

Fdo: Daniel Caballero Quirantes



ETIQUETA	XTRS89	YTRS89
DP-01=RM-02	680.608,294	4.158.814,390
DP-02	680.608,296	4.159.097,901
DP-03	680.493,590	4.159.169,746
DP-04	680.800,552	4.159.140,314
DP-05	681.248,624	4.159.282,739
DP-06	681.275,317	4.159.289,969
DP-07	681.338,562	4.159.288,300
DP-08	681.437,559	4.159.252,663
DP-09	681.450,188	4.159.224,485
DP-10=RM-17	681.462,904	4.158.870,892

ETIQUETA	XTRS89	YTRS89
RM-01	680.609,392	4.158.780,363
RM-03	680.649,607	4.158.798,994
RM-04	680.703,967	4.158.791,132
RM-05	680.781,867	4.158.785,856
RM-06	680.833,112	4.158.755,745
RM-07	680.862,091	4.158.754,694
RM-08	680.944,892	4.158.805,180
RM-09	680.995,921	4.158.821,291
RM-10	681.039,394	4.158.843,180
RM-11	681.126,990	4.158.856,832
RM-12	681.171,671	4.158.840,190
RM-13	681.223,937	4.158.831,832
RM-14	681.270,932	4.158.846,975
RM-15	681.351,104	4.158.864,272
RM-16	681.401,001	4.158.866,240

**INFORMACIÓN CARTOGRÁFICA**

SISTEMA GEODÉSICO DE REFERENCIA: ETRS89

SISTEMA DE REPRESENTACIÓN CARTOGRÁFICA: UTM HUSO 30

ORIGEN DE ALTITUDES: NIVEL MEDIO DEL MAR EN ALICANTE

COORDENADAS U.T.M. ETRS89 EN MARCO DE HOJA

VUELO FOTOGRAMÉTRICO REALIZADO EN 1989

AEROTRIANGULACIÓN PROPIA DE ESTE LEVANTAMIENTO

APOYO EN CAMPO REALIZADO EN 2008

RESTITUCIÓN Y EDICIÓN REALIZADO EN 2008

**SIGNOS CONVENCIONALES PARTICULARES**

- LINEA DE AGUA
- LINEA INTERIOR DE LA RIBERA DEL MAR
- LINEA DE DESLINDE DE DOMINIO PÚBLICO MARÍTIMO-TERRESTRE
- LINEA INTERIOR SERVIDUMBRE DE PROTECCIÓN
- LINEA INTERIOR SERVIDUMBRE DE TRÁNSITO
- DELIMITACIÓN USOS DEL SUELO
- LINEA DE DPMT TRAMOS COLINDANTES
- LINEA SERV. DE PROTECCIÓN TRAMOS COLINDANTES
- ⊗ VERTICES DESLINDES DE DOMINIO PÚBLICO
- △ VERTICES RED GEODÉSICA
- △ VERTICES BASES DE REPLANTEO
- ○ ○ ○ ○ LINEA SERV. DE TRÁNSITO TRAMOS COLINDANTES
- LINEA RIBERA DEL MAR TRAMOS COLINDANTES
- LINEA DE ZMT

ESCALA 1/1.000

EQUIDISTANCIA 1m.

RECTIFICACIÓN DEL DESLINDE C-DL-42 APROBADO POR O.M. DE 08/02/2000  
ENTRE DP-01 Y DP-16 POR ADQUISICIÓN DE TERRENOS Y MODIFICACIÓN  
DE LA RIBERA DEL MAR. EN LA FINCA DE AGUILONES Y CONEJOS.  
REF: DES01/99/30/0008 - DES07/01

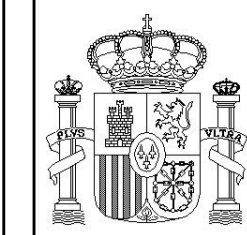

PLANO Nº 4 DE 4	HOJA Nº 65-3/65-4/65-5 66-3/66-4/66-5	PLANO: POLIGONAL DE DESLINDE MODIFICADA	REFERENCIA: DES01/99/30/0008 - DES07/01	FECHA: NOVIEMBRE 2021
--------------------	---	---	--	--------------------------

HOJAS MAPA TOPOGRÁFICO NACIONAL 1:50.000																																																																																
<table border="1"> <tr><td>0814 0815</td><td>0816</td><td>0817</td><td>0818</td><td>0819</td><td>0820</td><td>0821</td></tr> <tr><td>0840 0841</td><td>0842</td><td>0843</td><td>0844</td><td>0845</td><td>0846</td><td>0847</td></tr> <tr><td>0872 0873</td><td>0874</td><td>0875</td><td>0876</td><td>0877</td><td>0878</td><td>0879</td></tr> <tr><td>0910 0911</td><td>0912</td><td>0913</td><td>0914</td><td>0915</td><td>0916</td><td>0917</td></tr> <tr><td>0948 0949</td><td>0950</td><td>0951</td><td>0952</td><td>0953</td><td>0954</td><td>0955</td></tr> <tr><td>0986 0987</td><td>0988</td><td>0989</td><td>0990</td><td>0991</td><td>0992</td><td>0993</td></tr> <tr><td>1024 1025</td><td>1026</td><td>1027</td><td>1028</td><td>1029</td><td>1030</td><td>1031</td></tr> <tr><td>1062 1063</td><td>1064</td><td>1065</td><td>1066</td><td>1067</td><td>1068</td><td>1069</td></tr> <tr><td>1100 1101</td><td>1102</td><td>1103</td><td>1104</td><td>1105</td><td>1106</td><td>1107</td></tr> <tr><td>1138 1139</td><td>1140</td><td>1141</td><td>1142</td><td>1143</td><td>1144</td><td>1145</td></tr> </table>	0814 0815	0816	0817	0818	0819	0820	0821	0840 0841	0842	0843	0844	0845	0846	0847	0872 0873	0874	0875	0876	0877	0878	0879	0910 0911	0912	0913	0914	0915	0916	0917	0948 0949	0950	0951	0952	0953	0954	0955	0986 0987	0988	0989	0990	0991	0992	0993	1024 1025	1026	1027	1028	1029	1030	1031	1062 1063	1064	1065	1066	1067	1068	1069	1100 1101	1102	1103	1104	1105	1106	1107	1138 1139	1140	1141	1142	1143	1144	1145	<table border="1"> <tr><td>6-5-3-5</td><td>6-5-4-5</td><td>6-5-5-5</td></tr> <tr><td>6-6-3-1</td><td>6-6-4-1</td><td>6-6-5-1</td></tr> <tr><td>6-6-3-2</td><td>6-6-4-2</td><td></td></tr> </table>	6-5-3-5	6-5-4-5	6-5-5-5	6-6-3-1	6-6-4-1	6-6-5-1	6-6-3-2	6-6-4-2	
0814 0815	0816	0817	0818	0819	0820	0821																																																																										
0840 0841	0842	0843	0844	0845	0846	0847																																																																										
0872 0873	0874	0875	0876	0877	0878	0879																																																																										
0910 0911	0912	0913	0914	0915	0916	0917																																																																										
0948 0949	0950	0951	0952	0953	0954	0955																																																																										
0986 0987	0988	0989	0990	0991	0992	0993																																																																										
1024 1025	1026	1027	1028	1029	1030	1031																																																																										
1062 1063	1064	1065	1066	1067	1068	1069																																																																										
1100 1101	1102	1103	1104	1105	1106	1107																																																																										
1138 1139	1140	1141	1142	1143	1144	1145																																																																										
6-5-3-5	6-5-4-5	6-5-5-5																																																																														
6-6-3-1	6-6-4-1	6-6-5-1																																																																														
6-6-3-2	6-6-4-2																																																																															

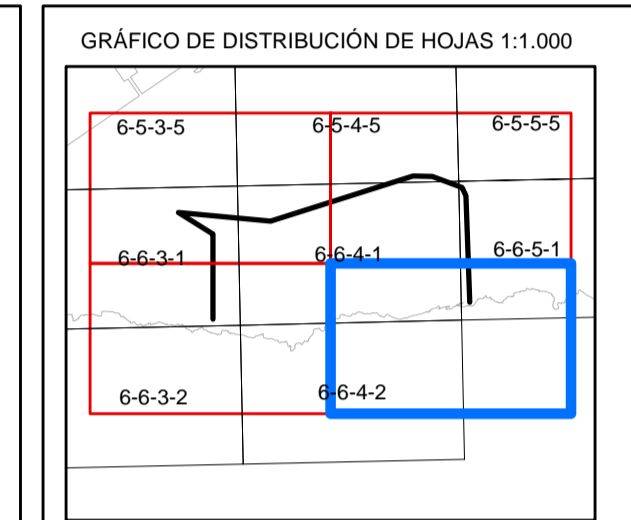

EXAMINADO Y CONFORME  
El Jefe de Servicio de Gestión del Dominio Público  
El Ingeniero Jefe de la Demarcación

Fdo: Trinidad Pérez Mateos Fdo: Daniel Caballero Quirantes

ETIQUETA	XTRS89	YTRS89
DP-01=RM-02	680.608,294	4.158.814,390
DP-02	680.608,296	4.159.097,901
DP-03	680.493,590	4.159.169,746
DP-04	680.800,552	4.159.140,314
DP-05	681.248,624	4.159.282,739
DP-06	681.275,317	4.159.289,969
DP-07	681.338,562	4.159.288,300
DP-08	681.437,559	4.159.252,663
DP-09	681.450,188	4.159.224,485
DP-10=RM-17	681.462,904	4.158.870,892

ETIQUETA	XTRS89	YTRS89
RM-01	680.609,392	4.158.780,363
RM-03	680.649,607	4.158.798,994
RM-04	680.703,967	4.158.791,132
RM-05	680.781,867	4.158.785,856
RM-06	680.833,112	4.158.755,745
RM-07	680.862,091	4.158.754,694
RM-08	680.944,892	4.158.805,180
RM-09	680.995,921	4.158.821,291
RM-10	681.039,394	4.158.843,180
RM-11	681.126,990	4.158.856,832
RM-12	681.171,671	4.158.840,190
RM-13	681.223,937	4.158.831,832
RM-14	681.270,932	4.158.846,975
RM-15	681.351,104	4.158.864,272
RM-16	681.401,001	4.158.866,240



<b>INFORMACIÓN CARTOGRÁFICA</b> SISTEMA GEODÉSICO DE REFERENCIA: ETRS89 SISTEMA DE REPRESENTACIÓN CARTOGRÁFICA: UTM HUSO 30 ORIGEN DE ALTITUDES: NIVEL MEDIO DEL MAR EN ALICANTE COORDENADAS U.T.M. ETRS89 EN MARCO DE HOJA VUELO FOTOGRAMÉTRICO REALIZADO EN 1989 AEROTRIANGULACIÓN PROPIA DE ESTE LEVANTAMIENTO APOYO EN CAMPO REALIZADO EN 2008 RESTITUCIÓN Y EDICIÓN REALIZADO EN 2008		<b>SIGNOS CONVENCIONALES PARTICULARES</b> <table border="0"> <tr> <td></td><td>LÍNEA DE AGUA</td> <td></td><td>VÉRTICES DESLINDES DE DOMINIO PÚBLICO</td> </tr> <tr> <td></td><td>LÍMITE INTERIOR DE LA RIBERA DEL MAR</td> <td></td><td>VÉRTICES RED GEODÉSICA</td> </tr> <tr> <td></td><td>LÍNEA DE DESLINDE DE DOMINIO PÚBLICO MARÍTIMO-TERRESTRE</td> <td></td><td>VÉRTICES BASES DE REPLANTEO</td> </tr> <tr> <td></td><td>LÍNEA INTERIOR SERVIDUMBRE DE PROTECCIÓN</td> <td></td><td>LÍNEA SERV. DE TRÁNSITO TRAMOS COLINDANTES</td> </tr> <tr> <td></td><td>LÍNEA INTERIOR SERVIDUMBRE DE TRÁNSITO</td> <td></td><td>LÍMITE RIBERA DEL MAR TRAMOS COLINDANTES</td> </tr> <tr> <td></td><td>DELIMITACIÓN USOS DEL SUELO</td> <td></td><td>LÍNEA DE ZMT</td> </tr> <tr> <td></td><td>LÍNEA DE DPMT TRAMOS COLINDANTES</td> <td></td><td></td> </tr> <tr> <td></td><td>LÍNEA SERV. DE PROTECCIÓN TRAMOS COLINDANTES</td> <td></td><td></td> </tr> </table>			LÍNEA DE AGUA		VÉRTICES DESLINDES DE DOMINIO PÚBLICO		LÍMITE INTERIOR DE LA RIBERA DEL MAR		VÉRTICES RED GEODÉSICA		LÍNEA DE DESLINDE DE DOMINIO PÚBLICO MARÍTIMO-TERRESTRE		VÉRTICES BASES DE REPLANTEO		LÍNEA INTERIOR SERVIDUMBRE DE PROTECCIÓN		LÍNEA SERV. DE TRÁNSITO TRAMOS COLINDANTES		LÍNEA INTERIOR SERVIDUMBRE DE TRÁNSITO		LÍMITE RIBERA DEL MAR TRAMOS COLINDANTES		DELIMITACIÓN USOS DEL SUELO		LÍNEA DE ZMT		LÍNEA DE DPMT TRAMOS COLINDANTES				LÍNEA SERV. DE PROTECCIÓN TRAMOS COLINDANTES			<p>ESCALA 1/1.000</p> <p>EQUIDISTANCIA 1m.</p> <p>RECTIFICACIÓN DEL DESLINDE C-DL-42 APROBADO POR O.M. DE 08/02/2000 ENTRE DP-01 Y DP-16 POR ADQUISICIÓN DE TERRENOS Y MODIFICACIÓN DE LA RIBERA DEL MAR. EN LA FINCA DE AGUILONES Y CONEJOS. REF: DES01/99/30/0008 - DES07/01</p>	
	LÍNEA DE AGUA		VÉRTICES DESLINDES DE DOMINIO PÚBLICO																																		
	LÍMITE INTERIOR DE LA RIBERA DEL MAR		VÉRTICES RED GEODÉSICA																																		
	LÍNEA DE DESLINDE DE DOMINIO PÚBLICO MARÍTIMO-TERRESTRE		VÉRTICES BASES DE REPLANTEO																																		
	LÍNEA INTERIOR SERVIDUMBRE DE PROTECCIÓN		LÍNEA SERV. DE TRÁNSITO TRAMOS COLINDANTES																																		
	LÍNEA INTERIOR SERVIDUMBRE DE TRÁNSITO		LÍMITE RIBERA DEL MAR TRAMOS COLINDANTES																																		
	DELIMITACIÓN USOS DEL SUELO		LÍNEA DE ZMT																																		
	LÍNEA DE DPMT TRAMOS COLINDANTES																																				
	LÍNEA SERV. DE PROTECCIÓN TRAMOS COLINDANTES																																				

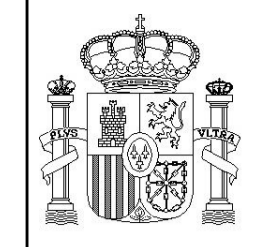

PLANO Nº 1 DE 1	HOJA Nº 7-6-5/7-6-6	PLANO: POLIGONAL DE DESLINDE MODIFICADA	REFERENCIA: DES01/99/30/0008 - DES07/01	FECHA: NOVIEMBRE 2021
--------------------	------------------------	---	--	--------------------------

EXAMINADO Y CONFORME <small>(Original firmado electrónicamente)</small>	
El Jefe de Servicio de Gestión del Dominio Público	El Ingeniero Jefe de la Demarcación
Fdo: Trinidad Pérez Mateos	Fdo: Daniel Caballero Quirantes

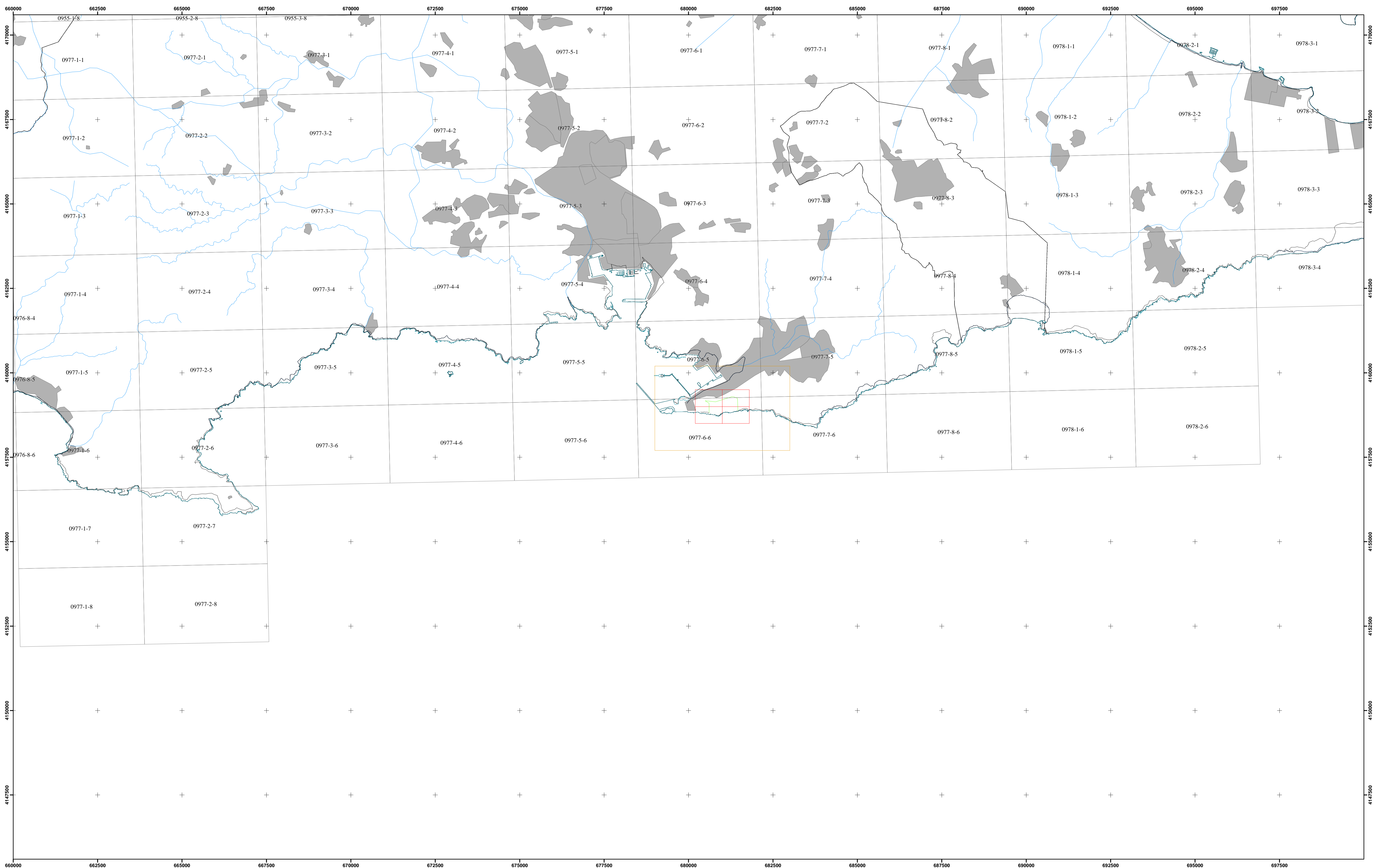
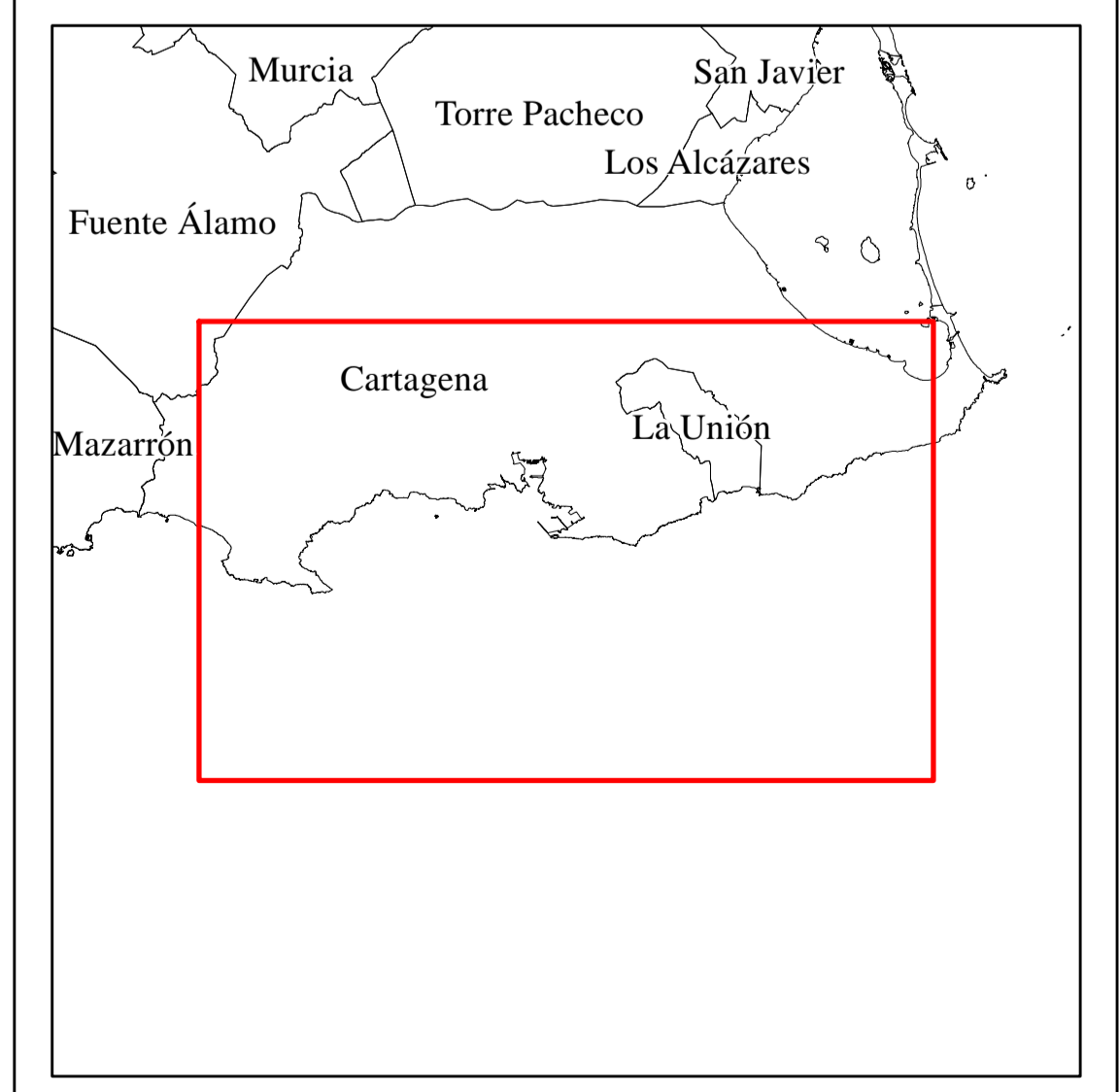

<p><b>INFORMACIÓN CARTOGRÁFICA</b></p> <p>SISTEMA GEODÉSICO DE REFERENCIA: ETRS89 SISTEMA DE REPRESENTACIÓN CARTOGRÁFICA: UTM HUSO 30 ORIGEN DE ALTITUDES: NIVEL MEDIO DEL MAR EN ALICANTE COORDENADAS U.T.M. ETRS89 EN MARCO DE HOJA</p> <p>VUELO FOTOGRAMÉTRICO REALIZADO EN 1989 AEROTRIANGULACIÓN PROPIA DE ESTE LEVANTAMIENTO APOYO EN CAMPO REALIZADO EN 2008 RESTITUCIÓN Y EDICIÓN REALIZADO EN 2008</p>	<p><b>SIGNOS CONVENCIONALES PARTICULARES</b></p> <ul style="list-style-type: none"> <li><span style="color: blue;">—</span> LÍNEA DE AGUA DE MAR (ECO-CARTOGRAFÍA)</li> <li><span style="color: blue;">- - -</span> LIMITE INTERIOR DE LA RIBERA DEL MAR</li> <li><span style="color: green;">—</span> LÍNEA DE DESLINDE DE DOMINIO PÚBLICO MARÍTIMO-TERRESTRE</li> <li><span style="color: black;">—</span> LÍNEA DE DPMT TRAMOS COLINDANTES Y ZMT</li> </ul>	<p><b>SIGNOS CONVENCIONALES GENERALES</b></p> <ul style="list-style-type: none"> <li><span style="color: blue;">—</span> RÍO / CAUCES ARTIFICIALES</li> <li><span style="color: green;">—</span> PRESAS</li> <li><span style="border: 1px dashed black; display: inline-block; width: 10px; height: 10px;"></span> LÍMITES ADMINISTRATIVOS</li> <li><span style="background-color: blue; color: white; padding: 2px;"> </span> LAGUNAS / EMBALSES</li> <li><span style="background-color: gray; display: inline-block; width: 10px; height: 10px;"></span> NÚCLEOS DE POBLACIÓN</li> <li><span style="border: 1px solid orange; display: inline-block; width: 10px; height: 10px;"></span> DISTRIBUCIÓN DE HOJAS 1:5.000</li> <li><span style="border: 1px solid red; display: inline-block; width: 10px; height: 10px;"></span> DISTRIBUCIÓN DE HOJAS 1:1.000</li> </ul>	<p style="text-align: center;">ESCALA 1/50.000</p> <p style="text-align: center;">0 500 1.000 1.500 2.000 2.500 3.000 3.500 4.000 4.500 5.000 EQUIDISTANCIA 1m.</p> <p style="text-align: center;">RECTIFICACIÓN DEL DESLINDE C-DL-42 APROBADO POR O.M. DE 08/02/2000 ENTRE DP-01 Y DP-16 POR ADQUISICIÓN DE TERRENOS Y MODIFICACIÓN DE LA RIBERA DEL MAR. EN LA FINCA DE AGUILONES Y CONEJOS. REF: DES01/99/30/0008 - DES07/01</p>
---	--	---	---



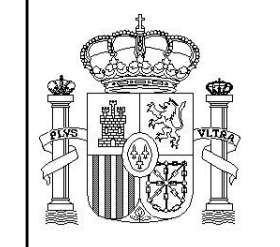

PLANO Nº 1 DE 4	HOJA Nº 65-3/65-4/65-5 66-3/66-4/66-5	PLANO: POLIGONAL DE DESLINDE MODIFICADA	REFERENCIA: DES01/99/30/0008 - DES07/01	FECHA: NOVIEMBRE 2021
--------------------	---	--	--	--------------------------

HOJAS MAPA TOPOGRÁFICO NACIONAL 1:50.000									
0814	0815	0816	0817	0818	0819	0820	0821	0822	0823
0840	0841	0842	0843	0844	0845	0846	0847	0848	0849
0874	0875	0876	0877	0878	0879	0880	0881	0882	0883
0914	0915	0916	0917	0918	0919	0920	0921	0922	0923
0954	0955	0956	0957	0958	0959	0960	0961	0962	0963
0994	0995	0996	0997	0998	0999	1000	1001	1002	1003
1034	1035	1036	1037	1038	1039	1040	1041	1042	1043
1074	1075	1076	1077	1078	1079	1080	1081	1082	1083
1114	1115	1116	1117	1118	1119	1120	1121	1122	1123

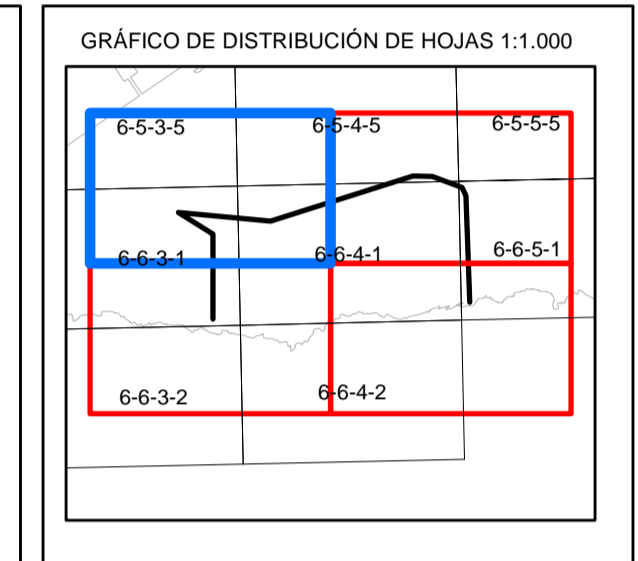

EXAMINADO Y CONFORME	
El Jefe de Servicio de Gestión del Dominio Público	El Ingeniero Jefe de la Demarcación
Fdo: Trinidad Pérez Mateos	Fdo: Daniel Caballero Quirantes

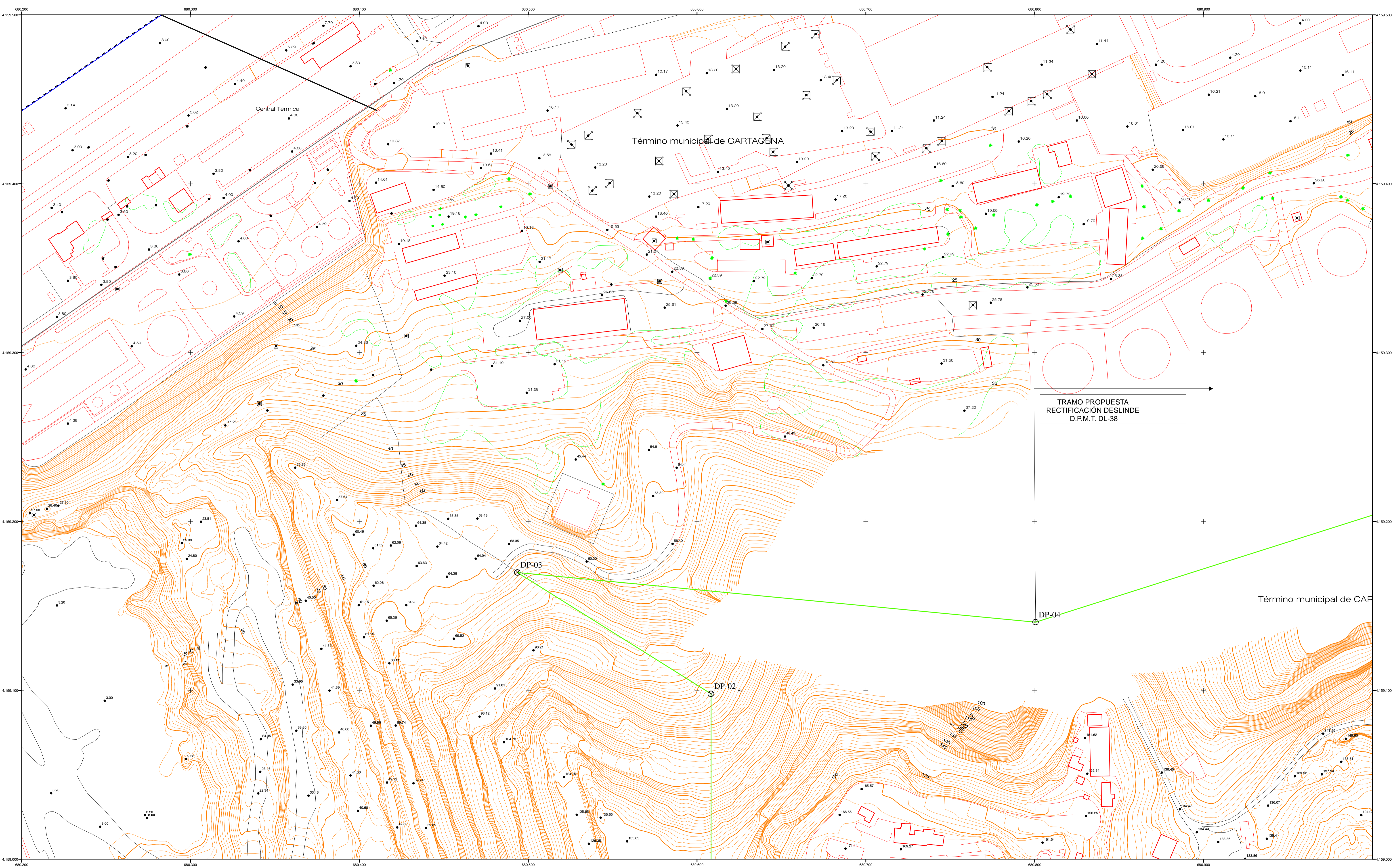

ETIQUETA	XTERS89	YETRS89
DP-01=RM-02	680.608,294	4.158.814,390
DP-02	680.608,296	4.159.097,901
DP-03	680.493,590	4.159.169,746
DP-04	680.800,552	4.159.140,314
DP-05	681.248,624	4.159.282,739
DP-06	681.275,317	4.159.289,969
DP-07	681.338,562	4.159.288,300
DP-08	681.437,559	4.159.252,663
DP-09	681.450,188	4.159.224,485
DP-10=RM-17	681.462,904	4.158.870,892

ETIQUETA	XTERS89	YETRS89
RM-01	680.609,392	4.158.780,363
RM-03	680.649,607	4.158.798,994
RM-04	680.703,967	4.158.791,132
RM-05	680.781,867	4.158.785,856
RM-06	680.833,112	4.158.755,745
RM-07	680.862,091	4.158.754,694
RM-08	680.944,892	4.158.805,180
RM-09	680.995,921	4.158.821,291
RM-10	681.039,394	4.158.843,180
RM-11	681.126,990	4.158.856,832
RM-12	681.171,671	4.158.840,190
RM-13	681.223,937	4.158.831,832
RM-14	681.270,932	4.158.846,975
RM-15	681.351,104	4.158.864,272
RM-16	681.401,001	4.158.866,240

<p><b>INFORMACIÓN CARTOGRÁFICA</b></p> <p>SISTEMA GEODÉSICO DE REFERENCIA: ETRS89 SISTEMA DE REPRESENTACIÓN CARTOGRÁFICA: UTM HUSO 30 ORIGEN DE ALTITUDES: NIVEL MEDIO DEL MAR EN ALICANTE COORDENADAS U.T.M. ETRS89 EN MARCO DE HOJA</p> <p>VUELO FOTOGRAMÉTRICO REALIZADO EN 1989 AEROTRIANGULACIÓN PROPIA DE ESTE LEVANTAMIENTO APOYO EN CAMPO REALIZADO EN 2008 RESTITUCIÓN Y EDICIÓN REALIZADO EN 2008</p>	<p><b>SIGNOS CONVENCIONALES PARTICULARES</b></p> <ul style="list-style-type: none"> <li>LÍNEA DE AGUA</li> <li>LÍMITE INTERIOR DE LA RIBERA DEL MAR</li> <li>LÍNEA DE DESLINDE DE DOMINIO PÚBLICO MARÍTIMO-TERRESTRE</li> <li>LÍNEA INTERIOR SERVIDUMBRE DE PROTECCIÓN</li> <li>LÍNEA INTERIOR SERVIDUMBRE DE TRÁNSITO</li> <li>DELIMITACIÓN USOS DEL SUELO</li> <li>LÍNEA DE DPMT TRAMOS COLINDANTES</li> <li>LÍNEA SERV. DE PROTECCIÓN TRAMOS COLINDANTES</li> </ul>	<p><b>SIGNOS CONVENCIONALES GENERALES</b></p> <ul style="list-style-type: none"> <li>Carretera</li> <li>Pista de Tierra</li> <li>Camino</li> <li>Senda, vía pecuaria</li> <li>Ferrocarril vía única</li> <li>Ferrocarril vía doble</li> <li>Límite de provincia</li> <li>Límite de término municipal</li> <li>Muro</li> <li>Tapia</li> <li>Alambrada, cerca metálica</li> <li>Linde de cultivo</li> <li>Seto</li> <li>Río, laguna, arroyo, vaiguada</li> <li>Acequia, canal</li> <li>Desmorte, escarpado</li> <li>Vértices deslinde de dominio público</li> <li>Vértices red geodésica</li> <li>Vértices bases de replanteo</li> <li>Línea serv. de tránsito tramos colindantes</li> <li>Límite ribera del mar tramos colindantes</li> <li>Línea de ZMT</li> <li>Curvas de nivel</li> <li>Curvas de presión</li> <li>Punto acotado, Acuicultura</li> <li>Zona arbolada, árbol aislado, palmera</li> <li>Isobatas</li> </ul>	<p>ESCALA 1/1.000</p> <p>EQUIDISTANCIA 1m.</p> <p>RECTIFICACIÓN DEL DESLINDE C-DL-42 APROBADO POR O.M. DE 08/02/2000 ENTRE DP-01 Y DP-16 POR ADQUISICIÓN DE TERRENOS Y MODIFICACIÓN DE LA RIBERA DEL MAR. EN LA FINCA DE AGUILONES Y CONEJOS. REF: DES01/99/30/0008 - DES07/01</p>
---	--	---	--



PLANO Nº 2 DE 4	HOJA Nº 65-3/65-4/65-5 66-3/66-4/66-5	PLANO: POLIGONAL DE DESLINDE MODIFICADA	REFERENCIA: DES01/99/30/0008 - DES07/01	FECHA: NOVIEMBRE 2021
--------------------	---	---	--	--------------------------

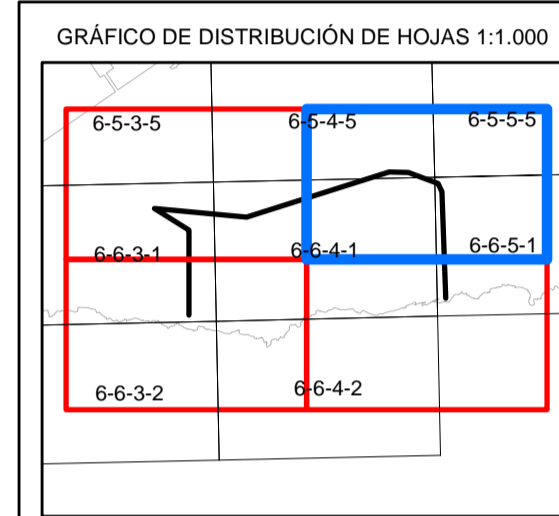

EXAMINADO Y CONFORME  
El Jefe de Servicio de Gestión del Dominio Público  
El Ingeniero Jefe de la Demarcación

Fdo: Trinidad Pérez Mateos Fdo: Daniel Caballero Quirantes

ETIQUETA	XTERS89	YETRS89
DP-01=RM-02	680.608,294	4.158.814,390
DP-02	680.608,296	4.159.097,901
DP-03	680.493,590	4.159.169,746
DP-04	680.800,552	4.159.140,314
DP-05	681.248,624	4.159.282,739
DP-06	681.275,317	4.159.289,969
DP-07	681.338,562	4.159.288,300
DP-08	681.437,559	4.159.252,663
DP-09	681.450,188	4.159.224,485
DP-10=RM-17	681.462,904	4.158.870,892

ETIQUETA	XTERS89	YETRS89
RM-01	680.609,392	4.158.780,363
RM-03	680.649,607	4.158.798,994
RM-04	680.703,967	4.158.791,132
RM-05	680.781,867	4.158.785,856
RM-06	680.833,112	4.158.755,745
RM-07	680.862,091	4.158.754,694
RM-08	680.944,892	4.158.805,180
RM-09	680.995,921	4.158.821,291
RM-10	681.039,394	4.158.843,180
RM-11	681.126,990	4.158.856,832
RM-12	681.171,671	4.158.840,190
RM-13	681.223,937	4.158.831,832
RM-14	681.270,932	4.158.846,975
RM-15	681.351,104	4.158.864,272
RM-16	681.401,001	4.158.866,240

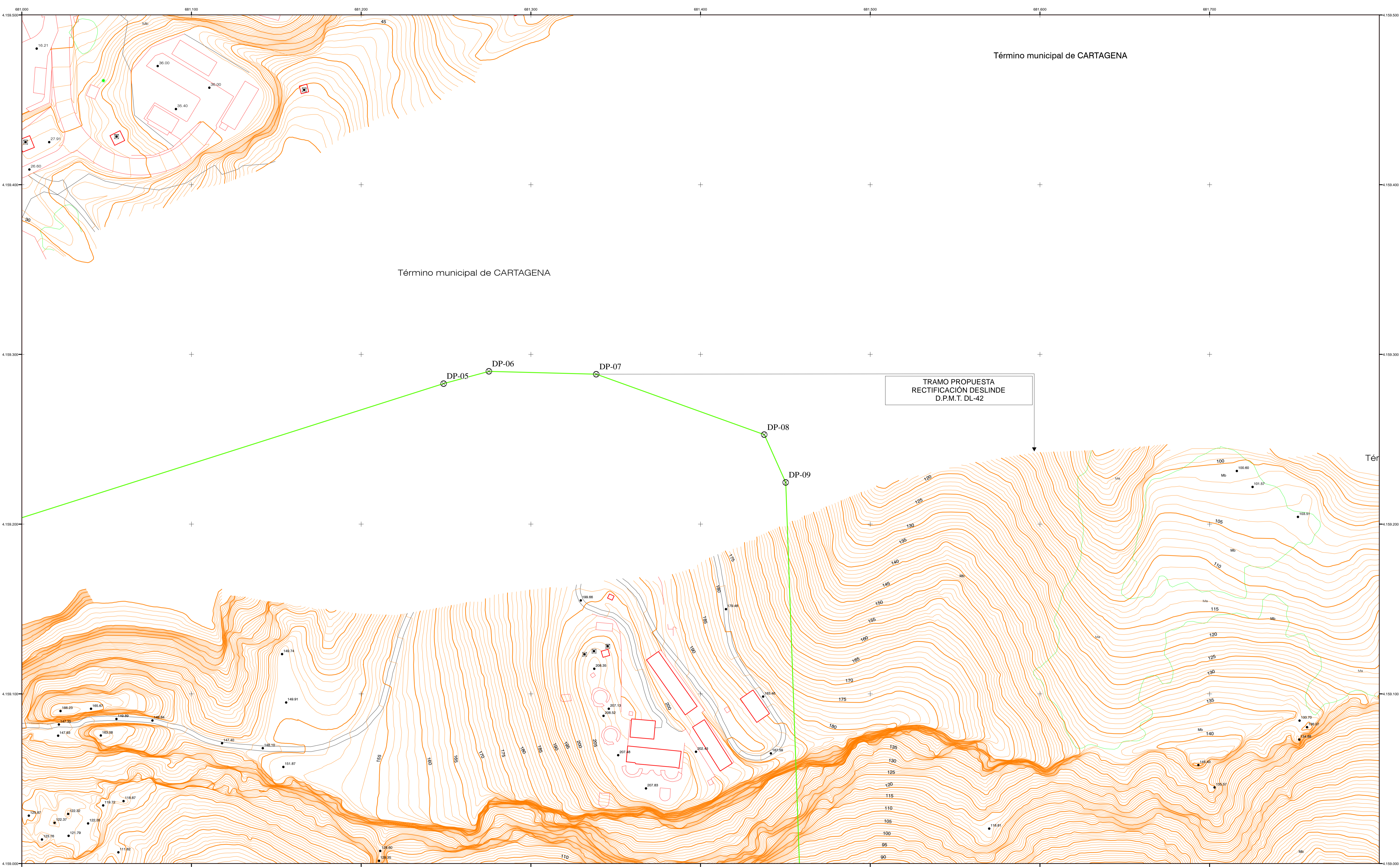

**INFORMACIÓN CARTOGRÁFICA**

SISTEMA GEODÉSICO DE REFERENCIA: ETRS89  
SISTEMA DE REPRESENTACIÓN CARTOGRÁFICA: UTM HUSO 30  
ORIGEN DE ALTITUDES: NIVEL MEDIO DEL MAR EN ALICANTE  
COORDENADAS U.T.M. ETRS89 EN MARCO DE HOJA

VUELO FOTOGRAMÉTRICO REALIZADO EN 1989  
AEROTRIANGULACIÓN PROPIA DE ESTE LEVANTAMIENTO  
APOYO EN CAMPO REALIZADO EN 2008  
RESTITUCIÓN Y EDICIÓN REALIZADO EN 2008

**SIGNOS CONVENCIONALES PARTICULARES**

- LÍNEA DE AGUA
- LÍMITE INTERIOR DE LA RIBERA DEL MAR
- LÍNEA DE DESLINDE DE DOMINIO PÚBLICO MARÍTIMO-TERRESTRE
- LÍNEA INTERIOR SERVIDUMBRE DE PROTECCIÓN
- LÍNEA INTERIOR SERVIDUMBRE DE TRÁNSITO
- DELIMITACIÓN USOS DEL SUELO
- LÍNEA DE DPMT TRAMOS COLINDANTES
- LÍNEA SERV. DE PROTECCIÓN TRAMOS COLINDANTES
- VÉRTICES DESLINDES DE DOMINIO PÚBLICO
- VÉRTICES RED GEODÉSICA
- VÉRTICES BASES DE REPLANTEO
- LÍNEA SERV. DE TRÁNSITO TRAMOS COLINDANTES
- LÍMITE RIBERA DEL MAR TRAMOS COLINDANTES
- LÍNEA DE ZMT

**SIGNOS CONVENCIONALES GENERALES**

- Carretera
- Pista de Tierra
- Camino
- Senda, vía pecuaria
- Ferrocarril vía única
- Ferrocarril vía doble
- Acequia, canal
- Límite de provincia
- Límite de término municipal
- Muro
- Tapia
- Alambrada, cerca metálica
- Linde de cultivo
- Seto
- Río, laguna, arroyo, vaiguada
- Acequia, canal
- Desmorte, escarpado
- Curvas de nivel
- Curvas de presión
- Punto acotado, Acuicultura
- Zona arbolada, árbol aislado, palmera
- Isobatas

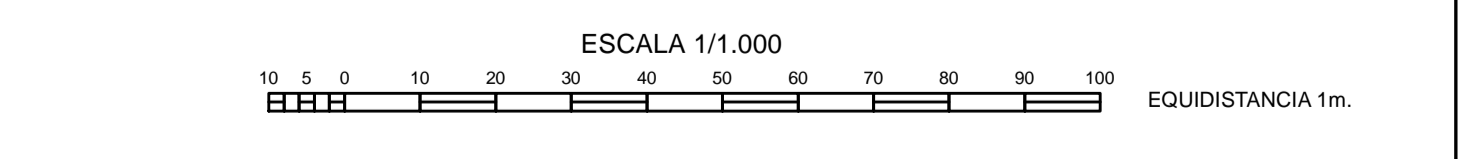

RECTIFICACIÓN DEL DESLINDE C-DL-42 APROBADO POR O.M. DE 08/02/2000  
ENTRE DP-01 Y DP-16 POR ADQUISICIÓN DE TERRENOS Y MODIFICACIÓN  
DE LA RIBERA DEL MAR. EN LA FINCA DE AGUILONES Y CONEJOS.  
REF: DES01/99/30/0008 - DES07/01



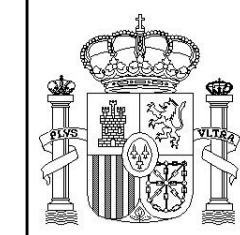

**DESLINDE DE DOMINIO PÚBLICO MARÍTIMO TERRESTRE**

RECTIFICACIÓN DE DESLINDE C-DL-42 APROBADO  
POR O.M. DE 08/02/2000 ENTRE LOS VERTICES DP-01 AL DP-16.  
POR ADQUISICIÓN DE TERRENOS Y MODIFICACIÓN  
DE LA RIBERA DEL MAR.  
EN LA FINCA DE AGUILONES Y CONEJOS  
REF: DES01/99/30/0008 - DES07/01

TÉRMINO MUNICIPAL DE:  
CARTAGENA

PLANO Nº <b>3</b> DE 4	HOJA Nº 65-3/65-4/65-5 66-3/66-4/66-5	PLANO: POLIGONAL DE DESLINDE MODIFICADA	REFERENCIA: DES01/99/30/0008 - DES07/01	FECHA: NOVIEMBRE 2021
---------------------------	---	---	--	--------------------------

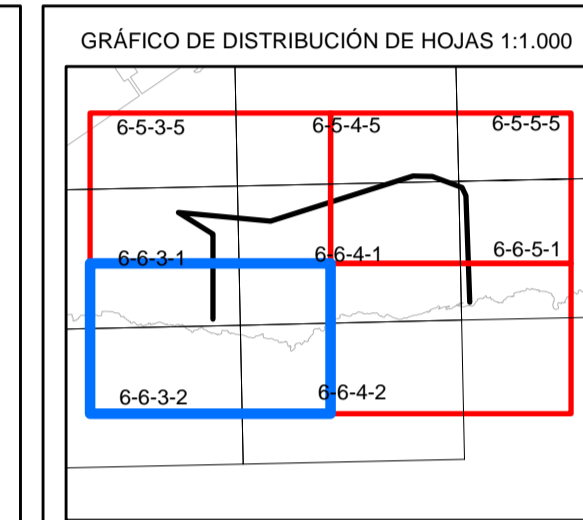
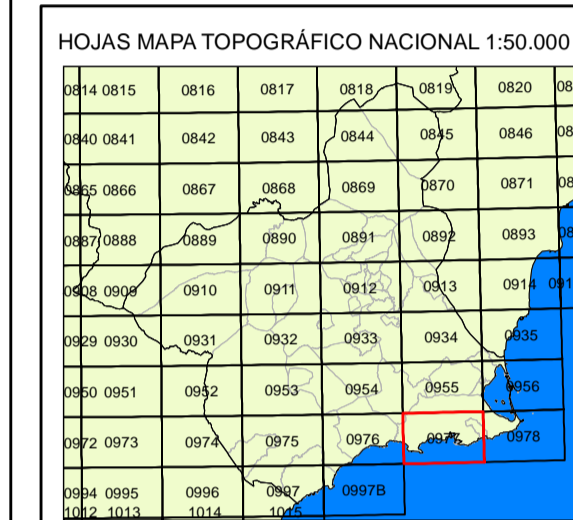

EXAMINADO Y CONFORME

El Jefe de Servicio de Gestión del Dominio Público El Ingeniero Jefe de la Demarcación

Fdo: Trinidad Pérez Mateos Fdo: Daniel Caballero Quirantes

ETIQUETA	XTERS89	YETRS89
DP-01=RM-02	680.608,294	4.158.814,390
DP-02	680.608,296	4.159.097,901
DP-03	680.493,590	4.159.169,746
DP-04	680.800,552	4.159.140,314
DP-05	681.248,624	4.159.282,739
DP-06	681.275,317	4.159.289,969
DP-07	681.338,562	4.159.288,300
DP-08	681.437,559	4.159.252,663
DP-09	681.450,188	4.159.224,485
DP-10=RM-17	681.462,904	4.158.870,892

ETIQUETA	XTERS89	YETRS89
RM-01	680.609,392	4.158.780,363
RM-03	680.649,607	4.158.798,994
RM-04	680.703,967	4.158.791,132
RM-05	680.781,867	4.158.785,856
RM-06	680.833,112	4.158.755,745
RM-07	680.862,091	4.158.754,694
RM-08	680.944,892	4.158.805,180
RM-09	680.995,921	4.158.821,291
RM-10	681.039,394	4.158.843,180
RM-11	681.126,990	4.158.856,832
RM-12	681.171,671	4.158.840,190
RM-13	681.223,937	4.158.831,832
RM-14	681.270,932	4.158.846,975
RM-15	681.351,104	4.158.864,272
RM-16	681.401,001	4.158.866,240

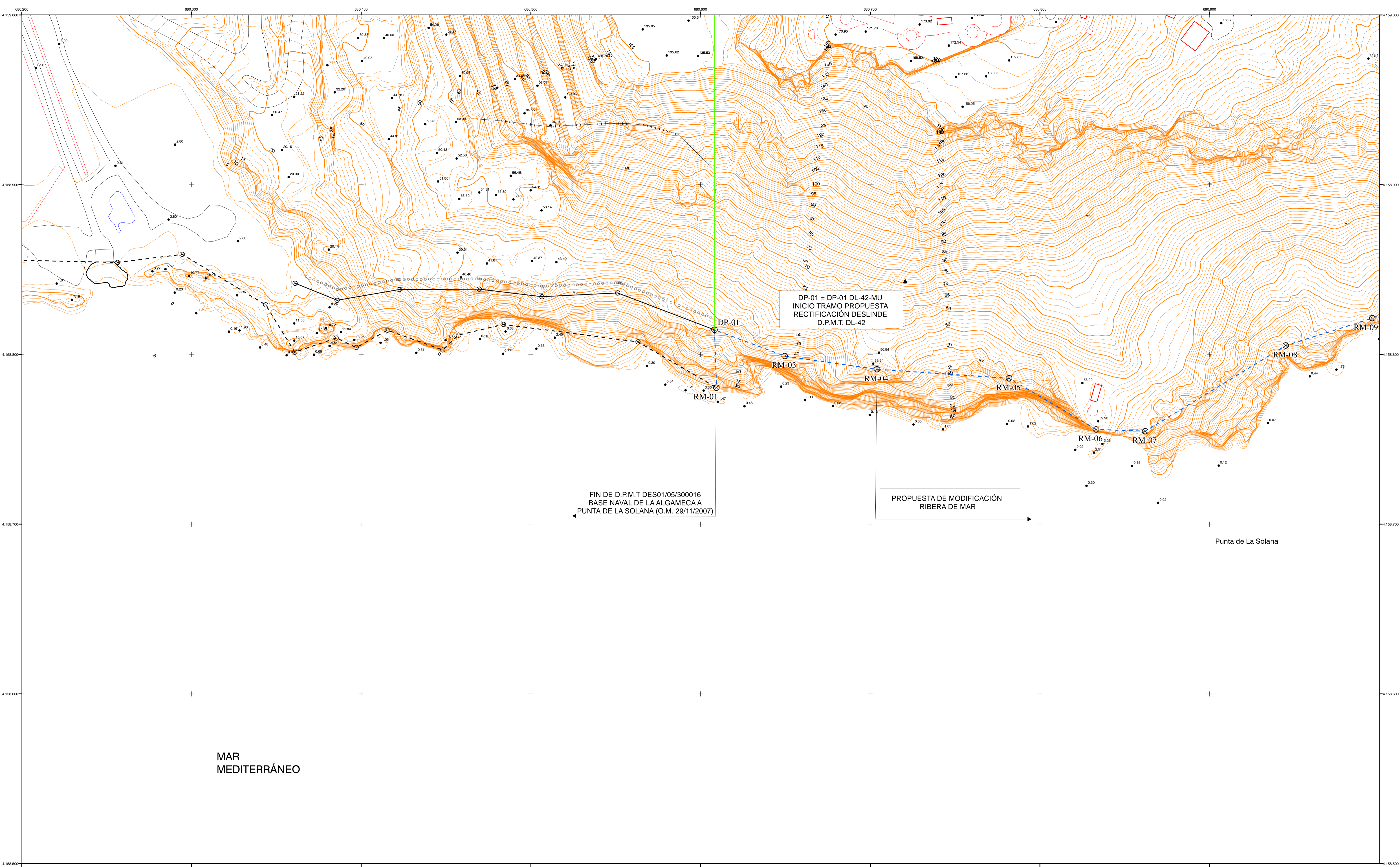

DP-01 = DP-01 DL-42-MU  
INICIO TRAMO PROPUESTA  
RECTIFICACIÓN DESLINDE  
D.P.M.T. DL-42

PROPUESTA DE MODIFICACIÓN  
RIBERA DE MAR

FIN DE D.P.M.T DES01/05/300016  
BASE NAVAL DE LA ALGÁMECA A  
PUNTA DE LA SOLANA (O.M. 29/11/2007)

Punta de La Solana

MAR  
MEDITERRÁNEO

<b>INFORMACIÓN CARTOGRÁFICA</b> SISTEMA GEODÉSICO DE REFERENCIA: ETRS89 SISTEMA DE REPRESENTACIÓN CARTOGRÁFICA: UTM HUSO 30 ORIGEN DE ALTITUDES: NIVEL MEDIO DEL MAR EN ALICANTE COORDENADAS U.T.M. ETRS89 EN MARCO DE HOJA VUELO FOTOGRAMÉTRICO REALIZADO EN 1989 AEROTRIANGULACIÓN PROPIA DE ESTE LEVANTAMIENTO APOYO EN CAMPO REALIZADO EN 2008 RESTITUCIÓN Y EDICIÓN REALIZADO EN 2008		<b>SIGNOS CONVENCIONALES PARTICULARES</b> LÍNEA DE AGUA LÍMITE INTERIOR DE LA RIBERA DEL MAR LÍNEA DE DESLINDE DE DOMINIO PÚBLICO MARÍTIMO-TERRESTRE LÍNEA INTERIOR SERVIDUMBRE DE PROTECCIÓN LÍNEA INTERIOR SERVIDUMBRE DE TRÁNSITO DELIMITACIÓN USOS DEL SUELO LÍNEA DE DPMT TRAMOS COLINDANTES LÍNEA SERV. DE PROTECCIÓN TRAMOS COLINDANTES VERTICES DESLINDES DE DOMINIO PÚBLICO VERTICES RED GEODÉSICA VERTICES BASES DE REPLANTEO LÍNEA SERV. DE TRÁNSITO TRAMOS COLINDANTES LÍMITE RIBERA DEL MAR TRAMOS COLINDANTES LÍNEA DE ZMT		<b>SIGNOS CONVENCIONALES GENERALES</b> Carretera Pista de Tierra Camino Senda, vía pecuaria Ferrocarril vía única Ferrocarril vía doble Límite de provincia Límite de término municipal Muro Tapia Alambrada, cerca metálica Linde de cultivo Seto Río, laguna, arroyo, vaiguada Acequia, canal Desmorte, escarpado Curvas de nivel Curvas de presión Punto acotado, Acuicultura Zona arbolada. árbol aislado, palmera Isobatas		ESCALA 1/1.000  EQUIDISTANCIA 1m.
--	--	--	--	--	--	---

RECTIFICACIÓN DEL DESLINDE C-DL-42 APROBADO POR O.M. DE 08/02/2000  
ENTRE DP-01 Y DP-16 POR ADQUISICIÓN DE TERRENOS Y MODIFICACIÓN  
DE LA RIBERA DEL MAR. EN LA FINCA DE AGUILONES Y CONEJOS.  
REF: DES01/99/30/0008 - DES07/01

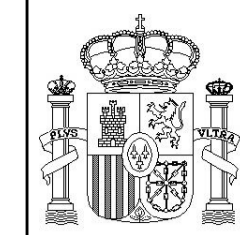

**DESLINDE DE DOMINIO PÚBLICO MARÍTIMO TERRESTRE**

RECTIFICACIÓN DE DESLINDE C-DL-42 APROBADO  
POR O.M. DE 08/02/2000 ENTRE LOS VERTICES DP-01 AL DP-16.  
POR ADQUISICIÓN DE TERRENOS Y MODIFICACIÓN  
DE LA RIBERA DEL MAR.  
EN LA FINCA DE AGUILONES Y CONEJOS  
REF: DES01/99/30/0008 - DES07/01

TÉRMINO MUNICIPAL DE:  
CARTAGENA

PLANO Nº 4 DE 4	HOJA Nº 65-3/65-4/65-5 66-3/66-4/66-5	PLANO: POLIGONAL DE DESLINDE MODIFICADA	REFERENCIA: DES01/99/30/0008 - DES07/01	FECHA: NOVIEMBRE 2021
--------------------	---	---	--	--------------------------

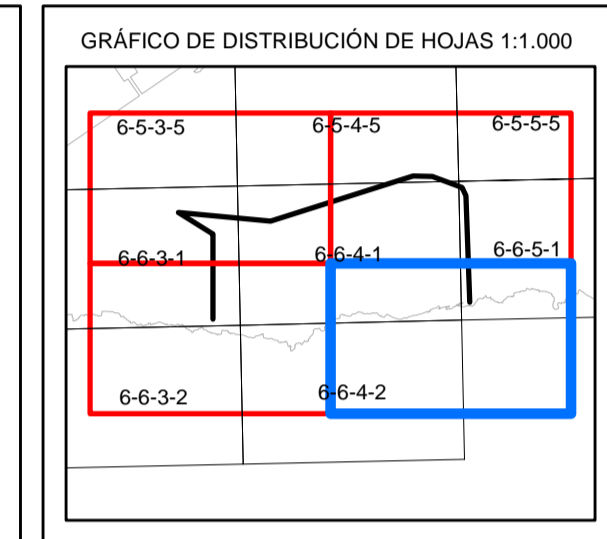
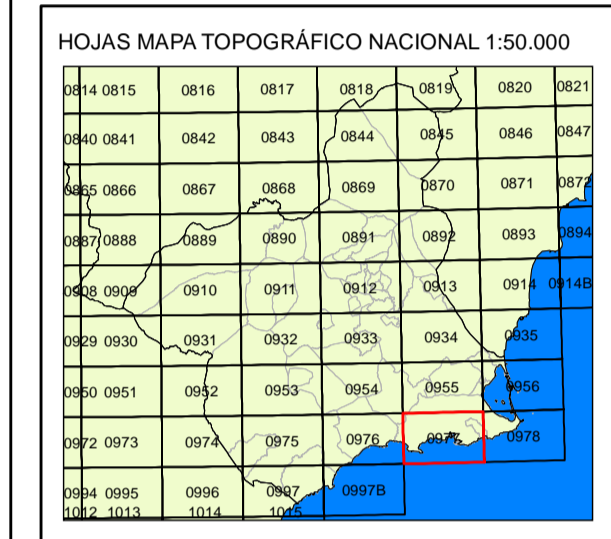

EXAMINADO Y CONFORME  
El Jefe de Servicio de Gestión del Dominio Público  
El Ingeniero Jefe de la Demarcación

Fdo: Trinidad Pérez Mateos Fdo: Daniel Caballero Quirantes

ETIQUETA	XTERS89	YTERS89
DP-01=RM-02	680.608,294	4.158.814,390
DP-02	680.608,296	4.159.097,901
DP-03	680.493,590	4.159.169,746
DP-04	680.800,552	4.159.140,314
DP-05	681.248,624	4.159.282,739
DP-06	681.275,317	4.159.289,969
DP-07	681.338,562	4.159.288,300
DP-08	681.437,559	4.159.252,663
DP-09	681.450,188	4.159.224,485
DP-10=RM-17	681.462,904	4.158.870,892

ETIQUETA	XTERS89	YTERS89
RM-01	680.609,392	4.158.780,363
RM-03	680.649,607	4.158.798,994
RM-04	680.703,967	4.158.791,132
RM-05	680.781,867	4.158.785,856
RM-06	680.833,112	4.158.755,745
RM-07	680.862,091	4.158.754,694
RM-08	680.944,892	4.158.805,180
RM-09	680.995,921	4.158.821,291
RM-10	681.039,394	4.158.843,180
RM-11	681.126,990	4.158.856,832
RM-12	681.171,671	4.158.840,190
RM-13	681.223,937	4.158.831,832
RM-14	681.270,932	4.158.846,975
RM-15	681.351,104	4.158.864,272
RM-16	681.401,001	4.158.866,240

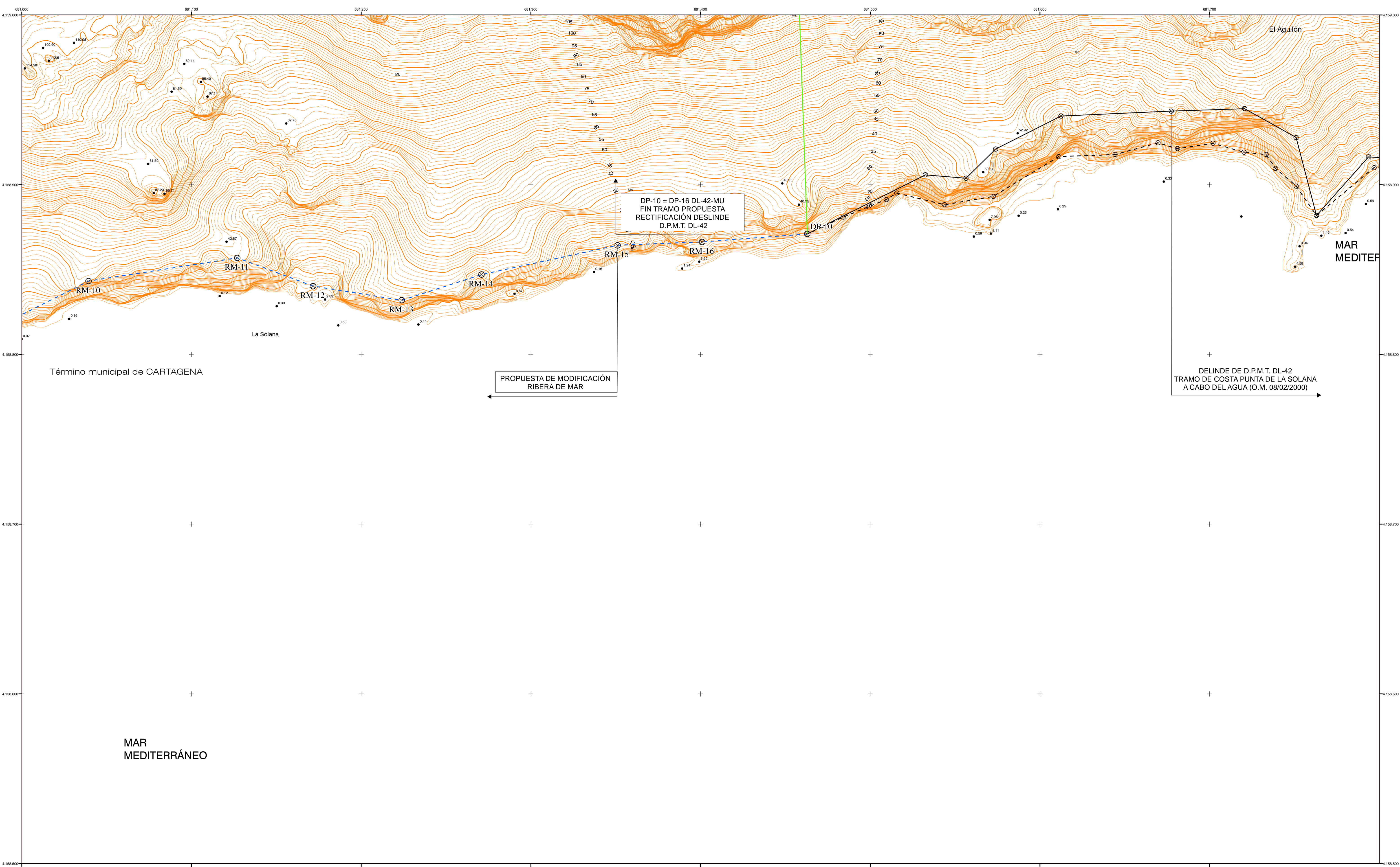

<b>INFORMACIÓN CARTOGRÁFICA</b> SISTEMA GEODÉSICO DE REFERENCIA: ETRS89 SISTEMA DE REPRESENTACIÓN CARTOGRÁFICA: UTM HUSO 30 ORIGEN DE ALTITUDES: NIVEL MEDIO DEL MAR EN ALICANTE COORDENADAS U.T.M ETRS89 EN MARCO DE HOJA VUELO FOTOGRAMÉTRICO REALIZADO EN 1989 AEROTRIANGULACIÓN PROPIA DE ESTE LEVANTAMIENTO APOYO EN CAMPO REALIZADO EN 2008 RESTITUCIÓN Y EDICIÓN REALIZADO EN 2008		<b>SIGNOS CONVENCIONALES PARTICULARES</b> LÍNEA DE AGUA LÍMITE INTERIOR DE LA RIBERA DEL MAR LÍNEA DE DESLINDE DE DOMINIO PÚBLICO MARÍTIMO-TERRESTRE LÍNEA INTERIOR SERVIDUMBRE DE PROTECCIÓN LÍNEA INTERIOR SERVIDUMBRE DE TRÁNSITO DELIMITACIÓN USOS DEL SUELO LÍNEA DE DPMT TRAMOS COLINDANTES LÍNEA SERV. DE PROTECCIÓN TRAMOS COLINDANTES VERTICES DESLINDES DE DOMINIO PÚBLICO VERTICES RED GEODÉSICA VERTICES BASES DE REPLANTEO LÍNEA SERV. DE TRÁNSITO TRAMOS COLINDANTES LÍMITE RIBERA DEL MAR TRAMOS COLINDANTES LÍNEA DE ZMT		<b>SIGNOS CONVENCIONALES GENERALES</b> Carretera Pista de Tierra Camino Senda, vía pecuaria Ferrocarril vía única Ferrocarril vía doble Límite de provincia Límite de término municipal Muro Tapia Alambrada, cerca metálica Linde de cultivo Seto Río, laguna, arroyo, vaiguada Acequia, canal Desmonte, escarpado Curvas de nivel Curvas de presión Punto acotado, Acuicultura Zona arbolada, árbol aislado, palmera Isobatas	
---	--	--	--	--	--

RECTIFICACIÓN DEL DESLINDE C-DL-42 APROBADO POR O.M. DE 08/02/2000  
ENTRE DP-01 Y DP-16 POR ADQUISICIÓN DE TERRENOS Y MODIFICACIÓN  
DE LA RIBERA DEL MAR. EN LA FINCA DE AGUILONES Y CONEJOS.  
REF: DES01/99/30/0008 - DES07/01

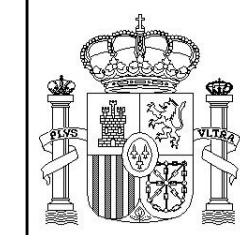

PLANO Nº <b>1</b> DE 4	HOJA Nº 65-3/65-4/65-5 66-3/66-4/66-5	PLANO: POLIGONAL DE DESLINDE MODIFICADA	REFERENCIA: DES01/99/30/0008 - DES07/01	FECHA: NOVIEMBRE 2021
------------------------------	---	---	--	--------------------------

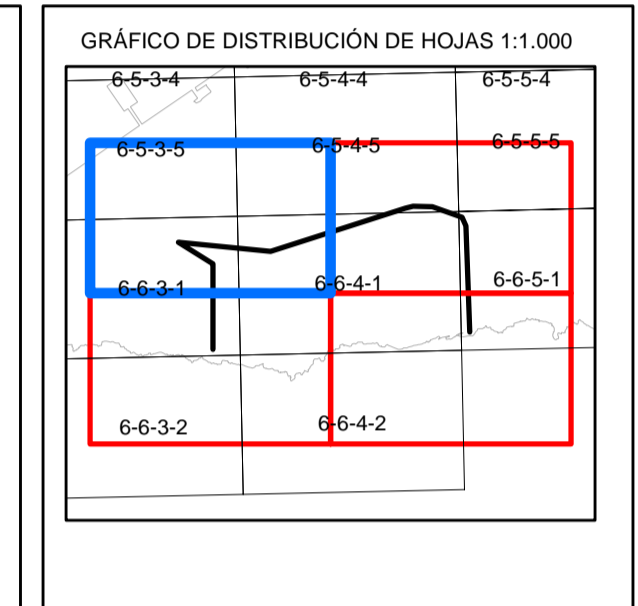

EXAMINADO Y CONFORME

El Jefe de Servicio de Gestión del Dominio Público *(Original o igual electrónico)* El Ingeniero Jefe de la Demarcación

Fdo: Trinidad Pérez Mateos Fdo: Daniel Caballero Quirantes

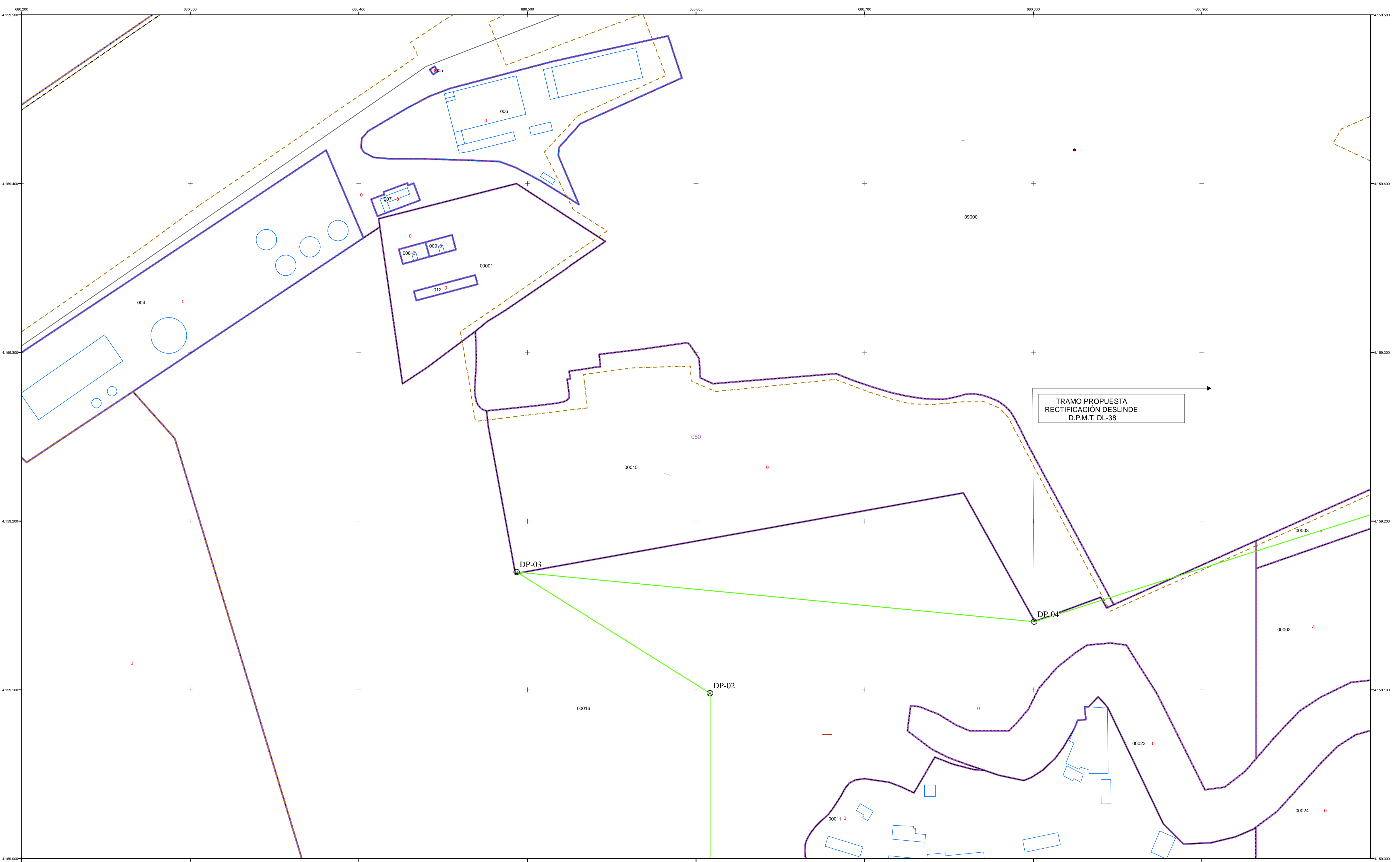

**INFORMACIÓN CARTOGRÁFICA**

SISTEMA GEODÉSICO DE REFERENCIA: ETRS89  
SISTEMA DE REPRESENTACIÓN CARTOGRÁFICA: UTM HUSO 30  
ORIGEN DE ALTITUDES: NIVEL MEDIO DEL MAR EN ALICANTE  
COORDENADAS U.T.M ETRS89 EN MARCO DE HOJA

VUELO FOTOGRAMÉTRICO REALIZADO EN 1989  
AEROTRIANGULACIÓN PROPIA DE ESTE LEVANTAMIENTO  
APOYO EN CAMPO REALIZADO EN 2008  
RESTITUCIÓN Y EDICIÓN REALIZADO EN 2008

**SIGNOS CONVENCIONALES PARTICULARES**

- LINEA DE AGUA
- LÍMITE INTERIOR DE LA RIBERA DEL MAR
- LINEA DE DESLINDE DE DOMINIO PÚBLICO MARÍTIMO-TERRESTRE
- +++++ LINEA INTERIOR SERVIDUMBRE DE PROTECCIÓN
- LINEA INTERIOR SERVIDUMBRE DE TRÁNSITO
- DELIMITACIÓN USOS DEL SUELO
- LINEA DE DPMT TRAMOS COLINDANTES
- +++++ LINEA SERV. DE PROTECCIÓN TRAMOS COLINDANTES
- ⊗ VÉRTICES DESLINDES DE DOMINIO PÚBLICO
- △ VÉRTICES RED GEODÉSICA
- △ VÉRTICES BASES DE REPLANTEO
- ○ ○ ○ ○ LINEA SERV. DE TRÁNSITO TRAMOS COLINDANTES
- LÍMITE RIBERA DEL MAR TRAMOS COLINDANTES
- LINEA DE ZMT

**SIGNOS CONVENCIONALES GENERALES**

- LÍMITES ADMINISTRATIVOS
- LÍMITE SUELO URBANO
- MANZANA / POLÍGONO
- PARCELA
- CONSTRUCCIÓN/SUBPARCELA
- MOBILIARIO URBANO
- HIDROLOGÍA
- ZONA VERDE
- PARCELAS RÚSTICAS
- CONSTRUCCIÓN SOBRE RASANTE
- CONSTRUCCIÓN BAJO RASANTE
- SOLARES Y PATIOS
- JARDINES Y ZONAS DEPORTIVAS
- PISCINAS Y ESTANQUES
- PARCELAS RÚSTICAS URBANIZABLES
- 016 POLÍGONO
- 93985 MANZANA
- 15 PARCELA URBANA
- 33 PARCELA RÚSTICA
- I+VII CONSTRUCCIONES
- a, b, c SUBPARCELAS
- 5A Nº DE POLICÍA

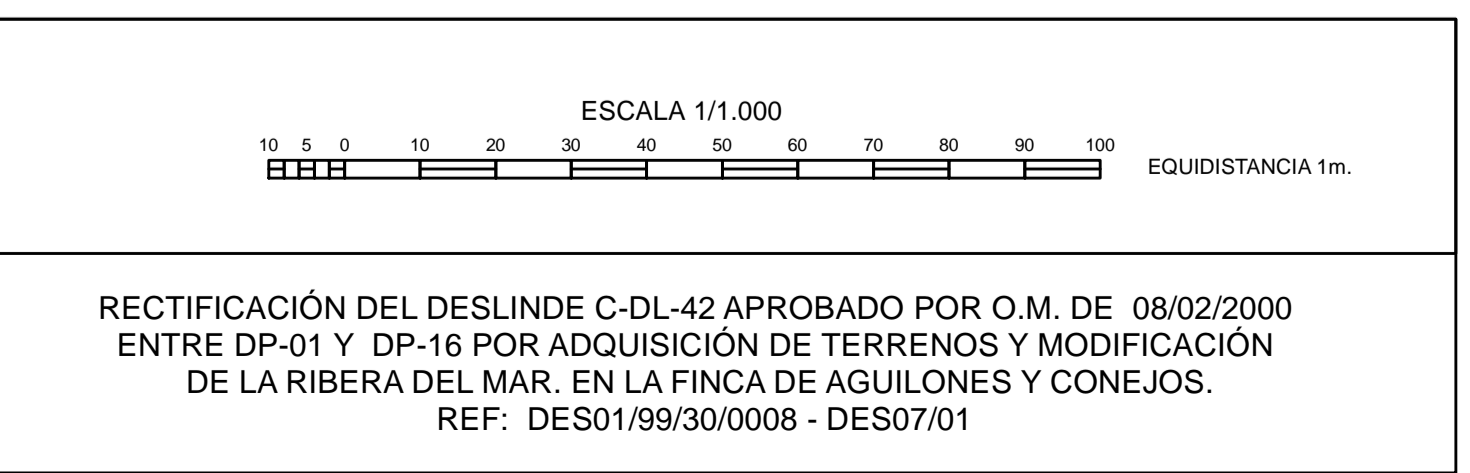

ETIQUETA	XTERS89	YETRS89
DP-01=RM-02	680.608,294	4.158.814,390
DP-02	680.608,296	4.159.097,901
DP-03	680.493,590	4.159.169,746
DP-04	680.800,552	4.159.140,314
DP-05	681.248,624	4.159.282,739
DP-06	681.275,317	4.159.289,969
DP-07	681.338,562	4.159.288,300
DP-08	681.437,559	4.159.252,663
DP-09	681.450,188	4.159.224,485
DP-10=RM-17	681.462,904	4.158.870,892

ETIQUETA	XTERS89	YETRS89
RM-01	680.609,392	4.158.780,363
RM-03	680.649,607	4.158.798,994
RM-04	680.703,967	4.158.791,132
RM-05	680.781,867	4.158.785,856
RM-06	680.833,112	4.158.755,745
RM-07	680.862,091	4.158.754,694
RM-08	680.944,892	4.158.805,180
RM-09	680.995,921	4.158.821,291
RM-10	681.039,394	4.158.843,180
RM-11	681.126,990	4.158.856,832
RM-12	681.171,671	4.158.840,190
RM-13	681.223,937	4.158.831,832
RM-14	681.270,932	4.158.846,975
RM-15	681.351,104	4.158.864,272
RM-16	681.401,001	4.158.866,240

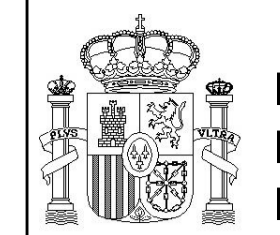

**MINISTERIO  
PARA LA TRANSICIÓN  
ECOLÓGICA Y EL RETO DEMOGRÁFICO**

Dirección General de la Costa y el Mar  
SERVICIO DE GESTIÓN DEL DOMINIO PÚBLICO  
Demarcación de Costas en Murcia

DESLINDE DE DOMINIO PÚBLICO MARÍTIMO TERRESTRE  
SOBRE CARTOGRAFÍA CATASTRAL

RECTIFICACIÓN DE DESLINDE C-DL-42 APROBADO  
POR O.M. DE 08/02/2000 ENTRE LOS VERTICES DP-01 AL DP-16,  
POR ADQUISICIÓN DE TERRENOS Y MODIFICACIÓN  
DE LA RIBERA DEL MAR.  
EN LA FINCA DE AGUILONES Y CONEJOS  
REF: DES01/99/30/0008 - DES07/01

TÉRMINO MUNICIPAL DE:  
CARTAGENA

PLANO Nº 2 DE 4	HOJA Nº 65-3/65-4/65-5 66-3/66-4/66-5	PLANO: POLIGONAL DE DESLINDE MODIFICADA	REFERENCIA: DES01/99/30/0008 - DES07/01	FECHA: NOVIEMBRE 2021
--------------------	---	---	--	--------------------------

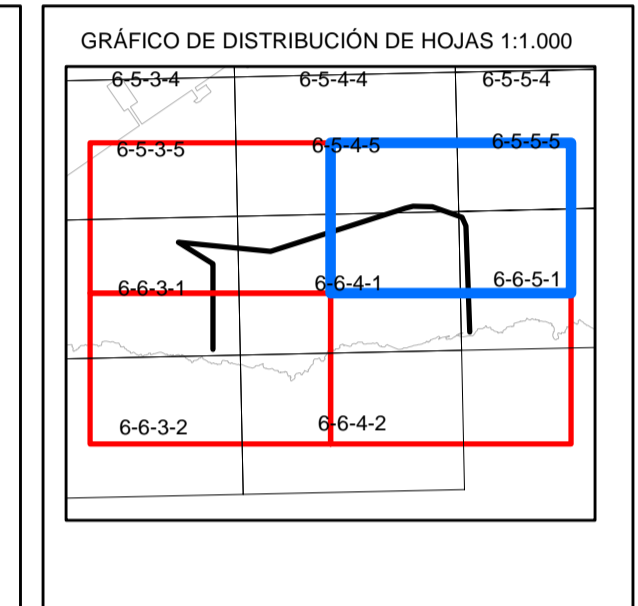
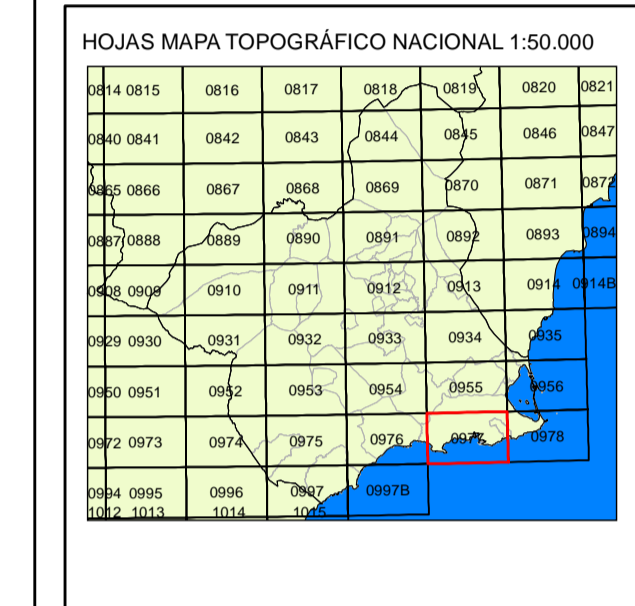

EXAMINADO Y CONFORME

El Jefe de Servicio de Gestión del Dominio Público  
*(Original firmado electrónicamente)*

El Ingeniero Jefe de la Demarcación

Fdo: Trinidad Pérez Mateos  
Fdo: Daniel Caballero Quirantes

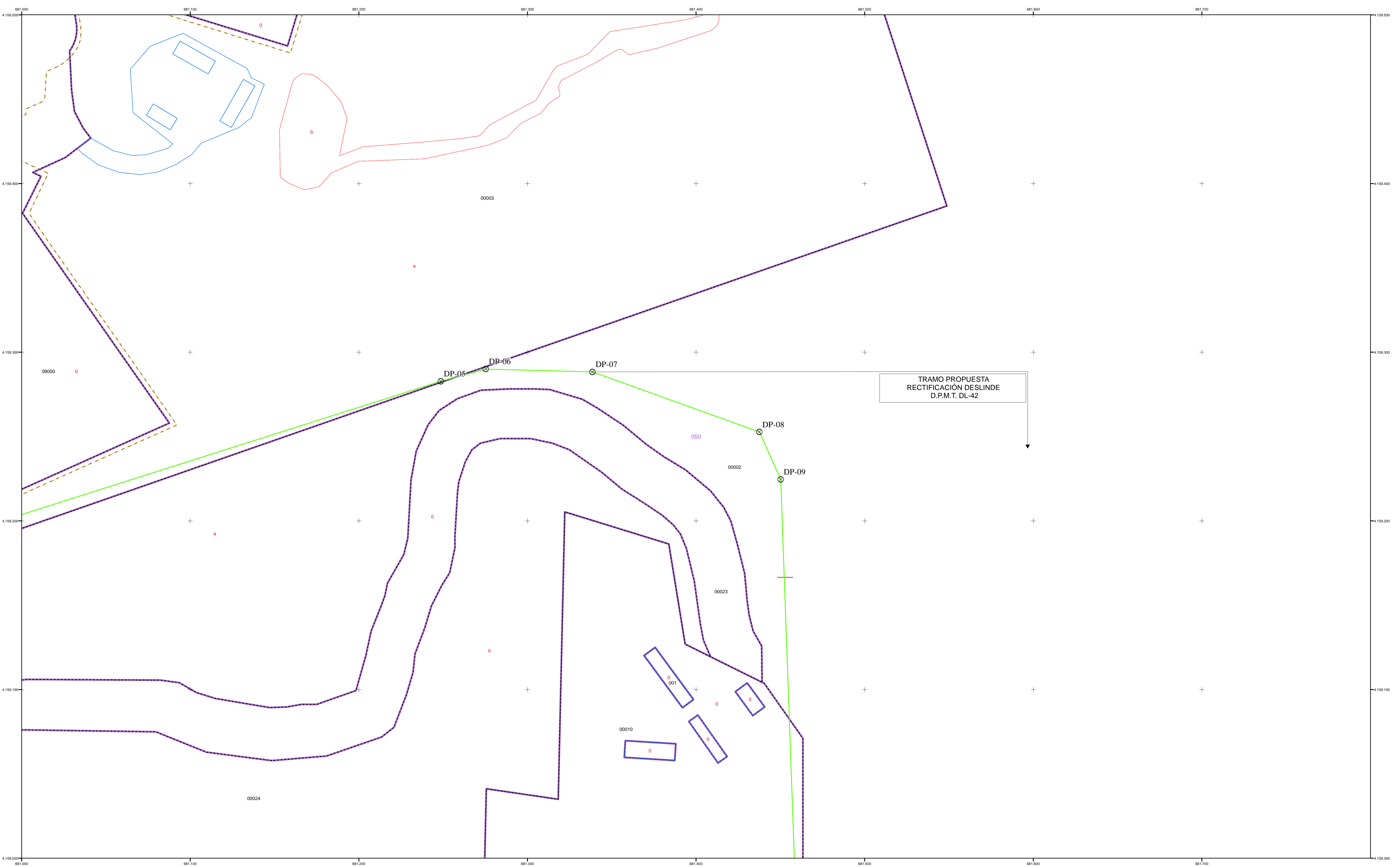

ETIQUETA	XTERS89	YETRS89
DP-01=RM-02	680.608,294	4.158.814,390
DP-02	680.608,296	4.159.097,901
DP-03	680.493,590	4.159.169,746
DP-04	680.800,552	4.159.140,314
DP-05	681.248,624	4.159.282,739
DP-06	681.275,317	4.159.289,969
DP-07	681.338,562	4.159.288,300
DP-08	681.437,559	4.159.252,663
DP-09	681.450,188	4.159.224,485
DP-10=RM-17	681.462,904	4.158.870,892

ETIQUETA	XTERS89	YETRS89
RM-01	680.609,392	4.158.780,363
RM-03	680.649,607	4.158.798,994
RM-04	680.703,967	4.158.791,132
RM-05	680.781,867	4.158.785,856
RM-06	680.833,112	4.158.755,745
RM-07	680.862,091	4.158.754,694
RM-08	680.944,892	4.158.805,180
RM-09	680.995,921	4.158.821,291
RM-10	681.039,394	4.158.843,180
RM-11	681.126,990	4.158.856,832
RM-12	681.171,671	4.158.840,190
RM-13	681.223,937	4.158.831,832
RM-14	681.270,932	4.158.846,975
RM-15	681.351,104	4.158.864,272
RM-16	681.401,001	4.158.866,240

**INFORMACIÓN CARTOGRÁFICA**

SISTEMA GEODÉSICO DE REFERENCIA: ETRS89  
SISTEMA DE REPRESENTACIÓN CARTOGRÁFICA: UTM HUSO 30  
ORIGEN DE ALTITUDES: NIVEL MEDIO DEL MAR EN ALICANTE  
COORDENADAS U.T.M. ETRS89 EN MARCO DE HOJA

VUELO FOTOGRAMÉTRICO REALIZADO EN 1989  
AEROTRIANGULACIÓN PROPIA DE ESTE LEVANTAMIENTO  
APOYO EN CAMPO REALIZADO EN 2008  
RESTITUCIÓN Y EDICIÓN REALIZADO EN 2008

**SIGNOS CONVENCIONALES PARTICULARES**

- LÍNEA DE AGUA
- LÍMITE INTERIOR DE LA RIBERA DEL MAR
- LÍNEA DE DESLINDE DE DOMINIO PÚBLICO MARÍTIMO-TERRESTRE
- LÍNEA INTERIOR SERVIDUMBRE DE PROTECCIÓN
- LÍNEA INTERIOR SERVIDUMBRE DE TRÁNSITO
- DELIMITACIÓN USOS DEL SUELO
- LÍNEA DE DPMT TRAMOS COLINDANTES
- LÍNEA SERV. DE PROTECCIÓN TRAMOS COLINDANTES
- VÉRTICES DESLINDES DE DOMINIO PÚBLICO
- VÉRTICES RED GEODÉSICA
- VÉRTICES BASES DE REPLANTEO
- LÍNEA SERV. DE TRÁNSITO TRAMOS COLINDANTES
- LÍMITE RIBERA DEL MAR TRAMOS COLINDANTES
- LÍNEA DE ZMT

**SIGNOS CONVENCIONALES GENERALES**

- LÍMITES ADMINISTRATIVOS
- LÍMITE SUELO URBANO
- MANZANA / POLÍGONO
- PARCELA
- CONSTRUCCIÓN/SUBPARCELA
- MOBILIARIO URBANO
- HIDROLOGÍA
- ZONA VERDE
- PARCELAS RÚSTICAS
- CONSTRUCCIÓN SOBRE RASANTE
- CONSTRUCCIÓN BAJO RASANTE
- SOLARES Y PATIOS
- JARDINES Y ZONAS DEPORTIVAS
- PISCINAS Y ESTANQUES
- PARCELAS RÚSTICAS URBANIZABLES
- POLÍGONO
- MANZANA
- PARCELA URBANA
- PARCELA RÚSTICA
- CONSTRUCCIONES
- SUBPARCELAS
- Nº DE POLICÍA

ESCALA 1/1.000

10 5 0 10 20 30 40 50 60 70 80 90 100 EQUIDISTANCIA 1m.

RECTIFICACIÓN DEL DESLINDE C-DL-42 APROBADO POR O.M. DE 08/02/2000 ENTRE DP-01 Y DP-16 POR ADQUISICIÓN DE TERRENOS Y MODIFICACIÓN DE LA RIBERA DEL MAR. EN LA FINCA DE AGUILONES Y CONEJOS. REF: DES01/99/30/0008 - DES07/01

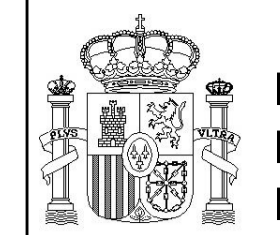

PLANO Nº <b>3</b> DE 4	HOJA Nº 65-3/65-4/65-5 66-3/66-4/66-5	PLANO: POLIGONAL DE DESLINDE MODIFICADA	REFERENCIA: DES01/99/30/0008 - DES07/01	FECHA: NOVIEMBRE 2021
------------------------------	---	---	--	--------------------------

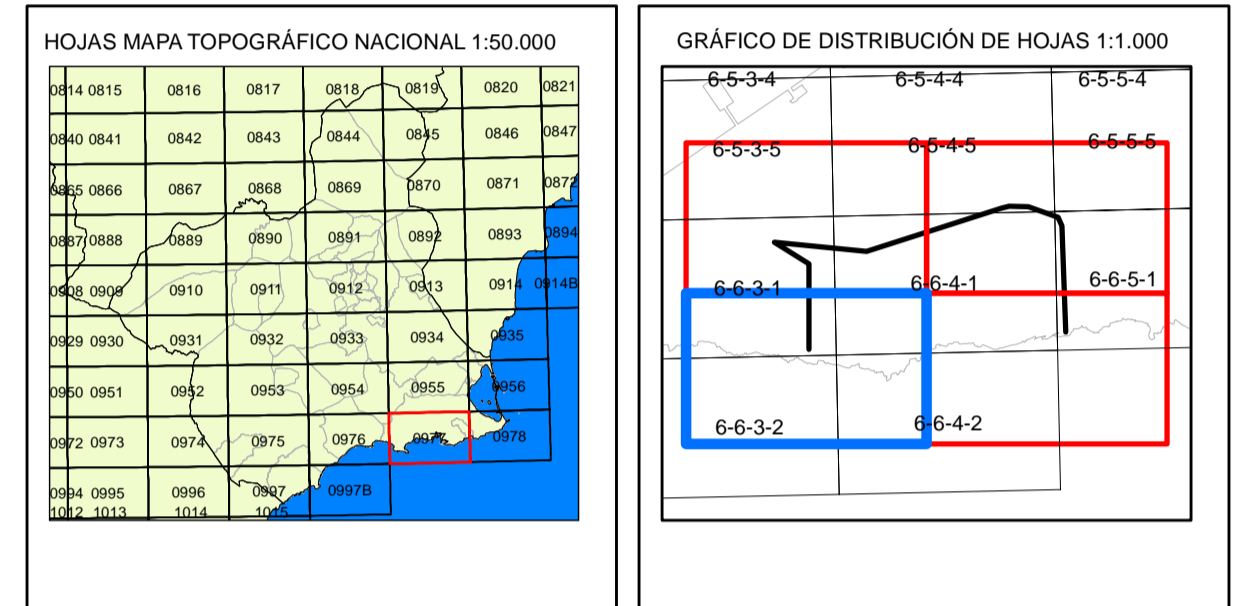

EXAMINADO Y CONFORME

El Jefe de Servicio de Gestión del Dominio Público	(Original firmado electrónicamente)	El Ingeniero Jefe de la Demarcación
---	-------------------------------------	-------------------------------------

Fdo: Trinidad Pérez Mateos Fdo: Daniel Caballero Quirantes

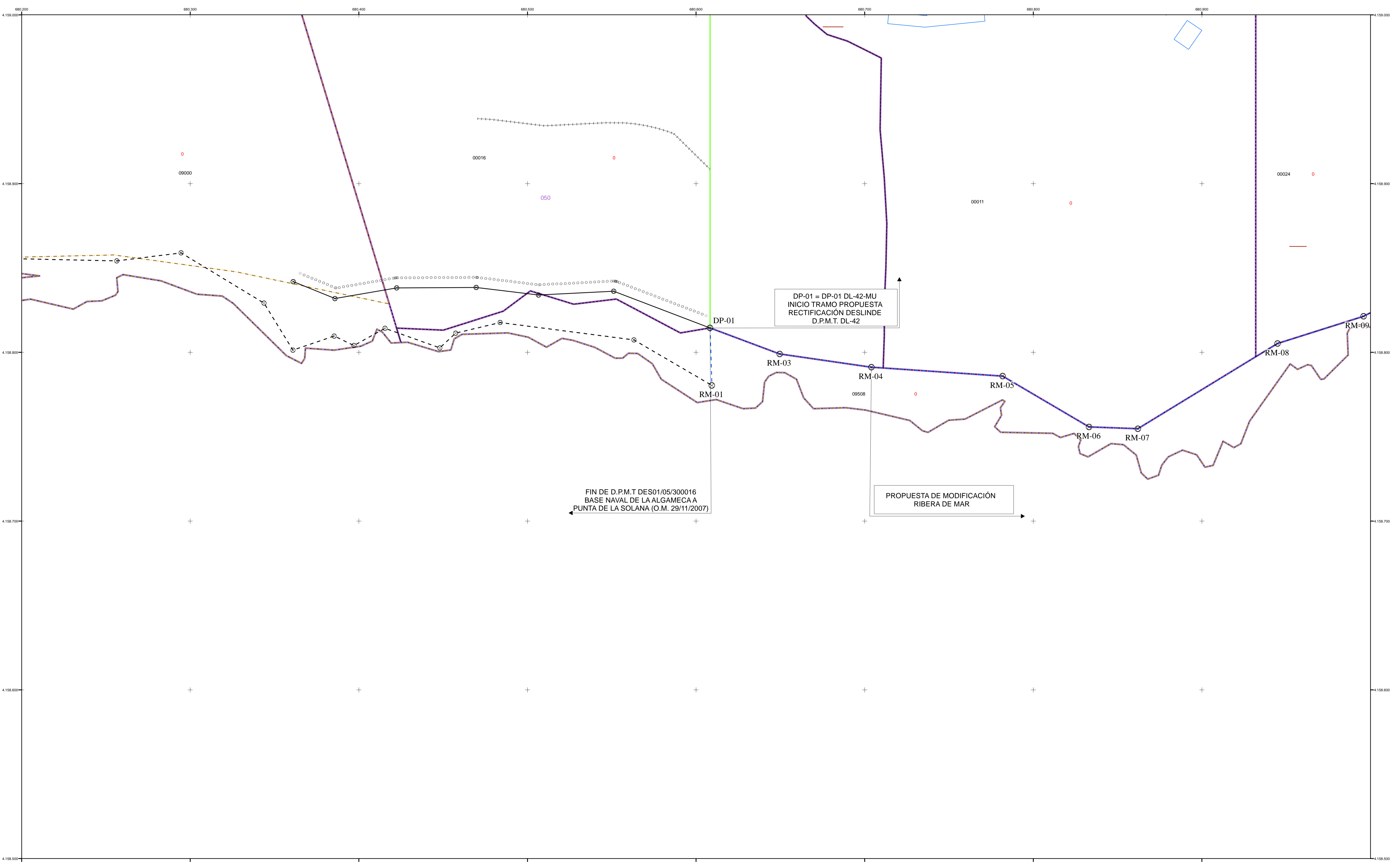

DP-01 = DP-01 DL-42-MU  
INICIO TRAMO PROPUESTA  
RECTIFICACIÓN DESLINDE  
D.P.M.T. DL-42

FIN DE D.P.M.T DES01/05/300016  
BASE NAVAL DE LA ALGÁMECA A  
PUNTA DE LA SOLANA (O.M. 29/11/2007)

PROPUESTA DE MODIFICACIÓN  
RIBERA DE MAR

**INFORMACIÓN CARTOGRÁFICA**

SISTEMA GEODÉSICO DE REFERENCIA: ETRS89	VUELO FOTOGRAMÉTRICO REALIZADO EN 1989
SISTEMA DE REPRESENTACIÓN CARTOGRÁFICA: UTM HUSO 30	AEROTRIANGULACIÓN PROPIA DE ESTE LEVANTAMIENTO
ORIGEN DE ALTITUDES: NIVEL MEDIO DEL MAR EN ALICANTE	APOYO EN CAMPO REALIZADO EN 2008
COORDENADAS U.T.M. ETRS89 EN MARCO DE HOJA	RESTITUCIÓN Y EDICIÓN REALIZADO EN 2008

**SIGNOS CONVENCIONALES PARTICULARES**

— LINEA DE AGUA	⊗ VERTICES DESLINDES DE DOMINIO PÚBLICO
— LÍMITE INTERIOR DE LA RIBERA DEL MAR	△ VERTICES RED GEODÉSICA
— LINEA DE DESLINDE DE DOMINIO PÚBLICO MARÍTIMO-TERRESTRE	△ VERTICES BASES DE REPLANTEO
— LINEA INTERIOR SERVIDUMBRE DE PROTECCIÓN	○ LINEA SERV. DE TRÁNSITO TRAMOS COLINDANTES
— LINEA INTERIOR SERVIDUMBRE DE TRÁNSITO	— LÍMITE RIBERA DEL MAR TRAMOS COLINDANTES
— DELIMITACIÓN USOS DEL SUELO	— LINEA DE ZMT
— LINEA DE DPMT TRAMOS COLINDANTES	
— LINEA SERV. DE PROTECCIÓN TRAMOS COLINDANTES	

**SIGNOS CONVENCIONALES GENERALES**

+ + + + LÍMITES ADMINISTRATIVOS	● PARCELAS RÚSTICAS	016 POLÍGONO
— LÍMITE SUELO URBANO	● CONSTRUCCIÓN BAJO RASANTE	93985 MANZANA
— MANZANA / POLÍGONO	● CONSTRUCCIÓN SOBRE RASANTE	15 PARCELA URBANA
— PARCELA	● SOLARES Y PATIOS	33 PARCELA RÚSTICA
— CONSTRUCCIÓN/SUBPARCELA	● JARDINES Y ZONAS DEPORTIVAS	CONSTRUCCIONES
— MOBILIARIO URBANO	● PISCINAS Y ESTANQUES	SUBPARCELAS
— HIDROLOGÍA	○ PARCELAS RÚSTICAS URBANIZABLES	5A Nº DE POLICÍA
— ZONA VERDE		

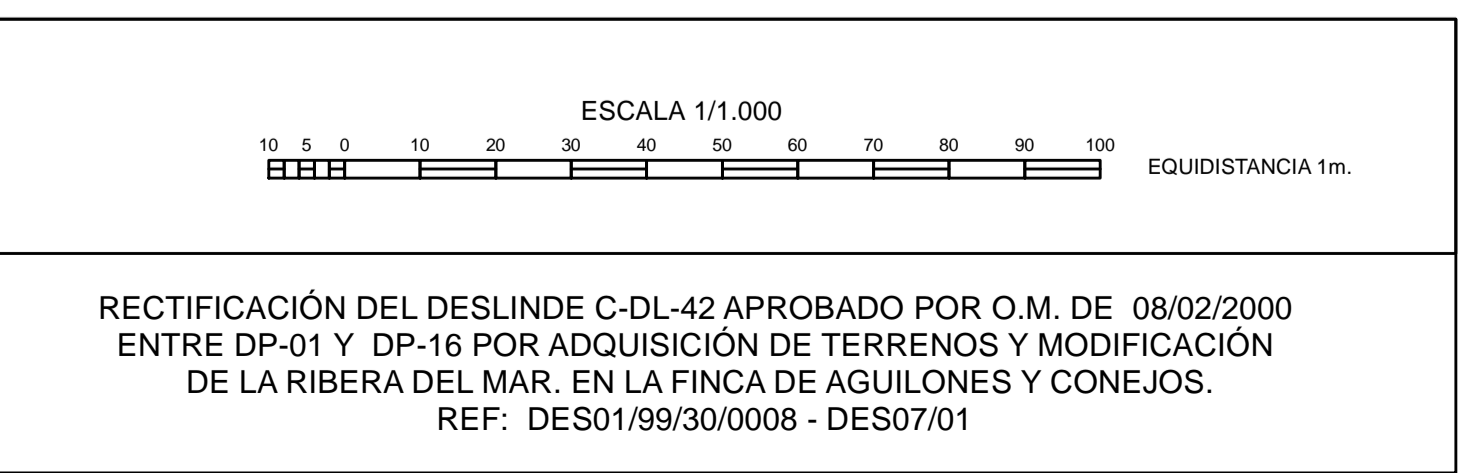

ETIQUETA	XTERS89	YETRS89
DP-01=RM-02	680.608,294	4.158.814,390
DP-02	680.608,296	4.159.097,901
DP-03	680.493,590	4.159.169,746
DP-04	680.800,552	4.159.140,314
DP-05	681.248,624	4.159.282,739
DP-06	681.275,317	4.159.289,969
DP-07	681.338,562	4.159.288,300
DP-08	681.437,559	4.159.252,663
DP-09	681.450,188	4.159.224,485
DP-10=RM-17	681.462,904	4.158.870,892

ETIQUETA	XTERS89	YETRS89
RM-01	680.609,392	4.158.780,363
RM-03	680.649,607	4.158.798,994
RM-04	680.703,967	4.158.791,132
RM-05	680.781,867	4.158.785,856
RM-06	680.833,112	4.158.755,745
RM-07	680.862,091	4.158.754,694
RM-08	680.944,892	4.158.805,180
RM-09	680.995,921	4.158.821,291
RM-10	681.039,394	4.158.843,180
RM-11	681.126,990	4.158.856,832
RM-12	681.171,671	4.158.840,190
RM-13	681.223,937	4.158.831,832
RM-14	681.270,932	4.158.846,975
RM-15	681.351,104	4.158.864,272
RM-16	681.401,001	4.158.866,240

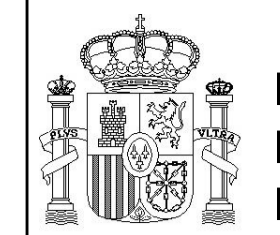

PLANO Nº 4 DE 4	HOJA Nº 65-3/65-4/65-5 66-3/66-4/66-5	PLANO: POLIGONAL DE DESLINDE MODIFICADA	REFERENCIA: DES01/99/30/0008 - DES07/01	FECHA: NOVIEMBRE 2021
--------------------	---	---	--	--------------------------

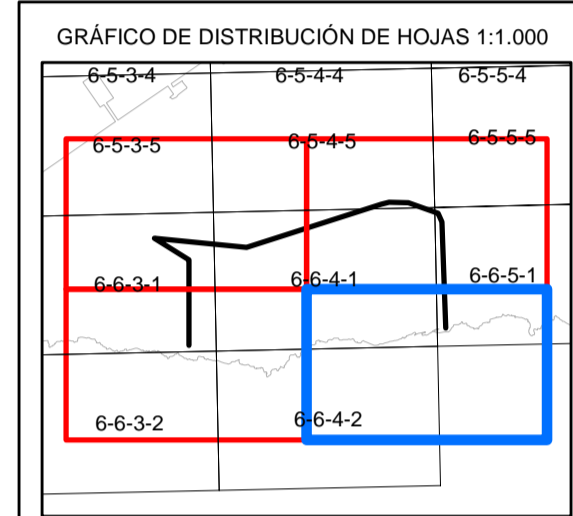
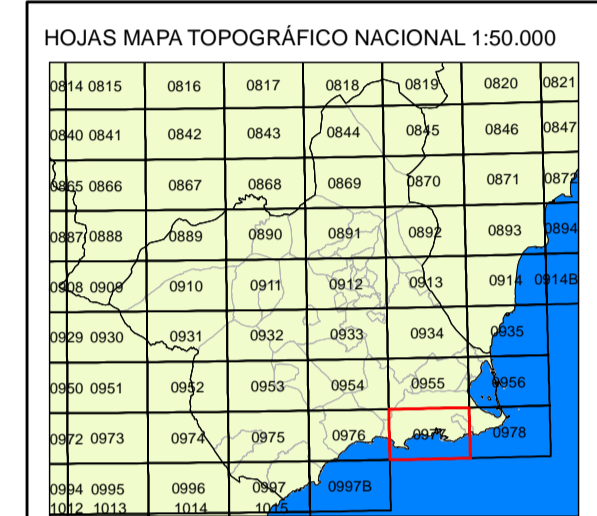

EXAMINADO Y CONFORME  
El Jefe de Servicio de Gestión del Dominio Público  
El Ingeniero Jefe de la Demarcación

Fdo: Trinidad Pérez Mateos Fdo: Daniel Caballero Quirantes

ETIQUETA	XTERS89	YETERS89
DP-01=RM-02	680.608,294	4.158.814,390
DP-02	680.608,296	4.159.097,901
DP-03	680.493,590	4.159.169,746
DP-04	680.800,552	4.159.140,314
DP-05	681.248,624	4.159.282,739
DP-06	681.275,317	4.159.289,969
DP-07	681.338,562	4.159.288,300
DP-08	681.437,559	4.159.252,663
DP-09	681.450,188	4.159.224,485
DP-10=RM-17	681.462,904	4.158.870,892

ETIQUETA	XTERS89	YETERS89
RM-01	680.609,392	4.158.780,363
RM-03	680.649,607	4.158.798,994
RM-04	680.703,967	4.158.791,132
RM-05	680.781,867	4.158.785,856
RM-06	680.833,112	4.158.755,745
RM-07	680.862,091	4.158.754,694
RM-08	680.944,892	4.158.805,180
RM-09	680.995,921	4.158.821,291
RM-10	681.039,394	4.158.843,180
RM-11	681.126,990	4.158.856,832
RM-12	681.171,671	4.158.840,190
RM-13	681.223,937	4.158.831,832
RM-14	681.270,932	4.158.846,975
RM-15	681.351,104	4.158.864,272
RM-16	681.401,001	4.158.866,240

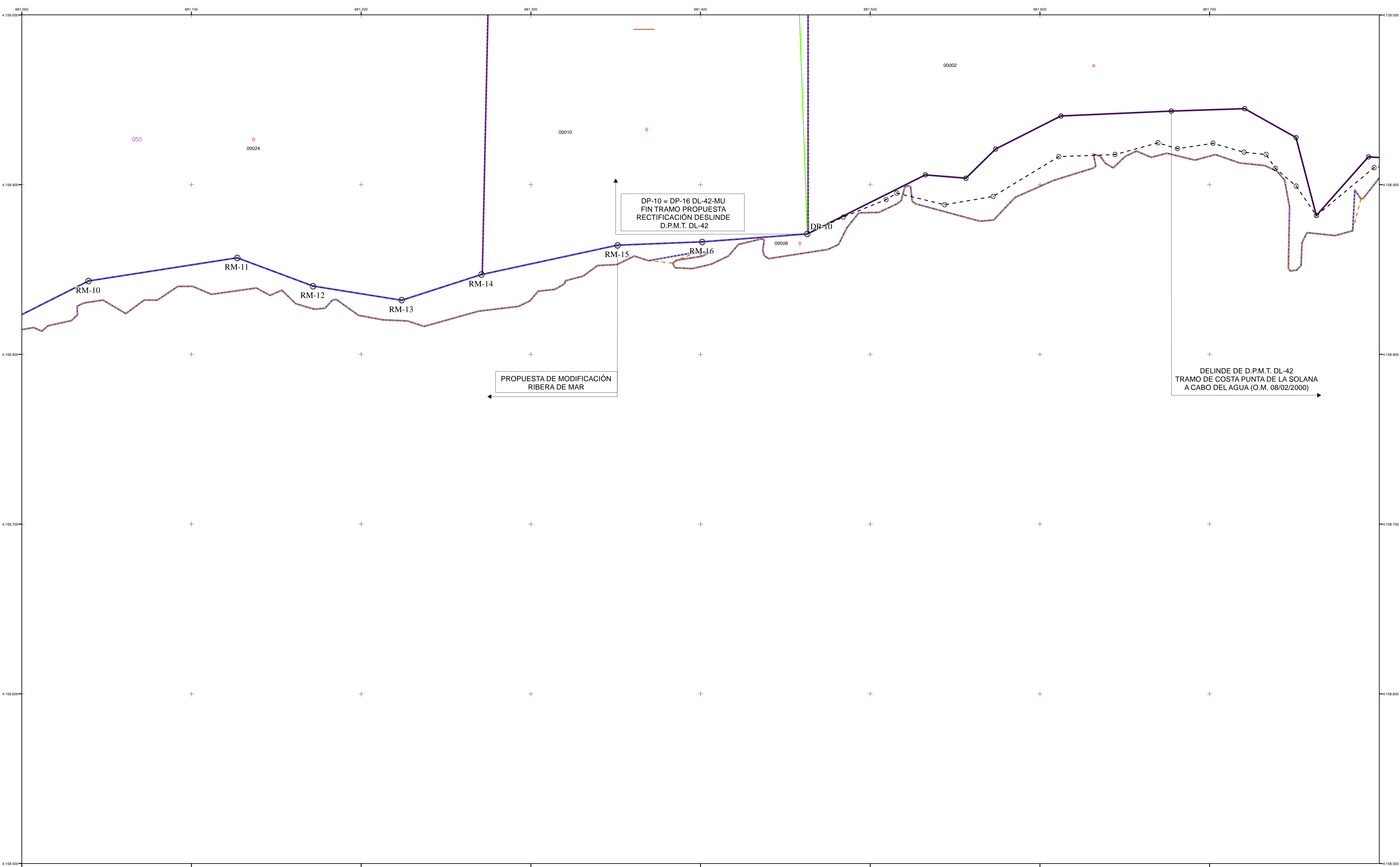

DP-10 = DP-16 DL-42-MU  
FIN TRAMO PROPUESTA  
RECTIFICACIÓN DESLINDE  
D.P.M.T. DL-42

PROPUESTA DE MODIFICACIÓN  
RIBERA DE MAR

DELINDE DE D.P.M.T. DL-42  
TRAMO DE COSTA PUNTA DE LA SOLANA  
A CABO DEL AGUA (O.M. 08/02/2000)

**INFORMACIÓN CARTOGRÁFICA**  
SISTEMA GEODÉSICO DE REFERENCIA: ETRS89  
SISTEMA DE REPRESENTACIÓN CARTOGRÁFICA: UTM HUSO 30  
ORIGEN DE ALTITUDES: NIVEL MEDIO DEL MAR EN ALICANTE  
COORDENADAS U.T.M. ETRS89 EN MARCO DE HOJA  
VUELO FOTOGRAMÉTRICO REALIZADO EN 1989  
AEROTRIANGULACIÓN PROPIA DE ESTE LEVANTAMIENTO  
APOYO EN CAMPO REALIZADO EN 2008  
RESTITUCIÓN Y EDICIÓN REALIZADO EN 2008

**SIGNOS CONVENCIONALES PARTICULARES**  
 LÍNEA DE AGUA  
 LÍMITE INTERIOR DE LA RIBERA DEL MAR  
 LÍNEA DE DESLINDE DE DOMINIO PÚBLICO MARÍTIMO-TERRESTRE  
 LÍNEA INTERIOR SERVIDUMBRE DE PROTECCIÓN  
 LÍNEA INTERIOR SERVIDUMBRE DE TRÁNSITO  
 DELIMITACIÓN USOS DEL SUELO  
 LÍNEA DE DPMT TRAMOS COLINDANTES  
 LÍNEA SERV. DE PROTECCIÓN TRAMOS COLINDANTES  
 VÉRTICES DESLINDES DE DOMINIO PÚBLICO  
 VÉRTICES RED GEODÉSICA  
 VÉRTICES BASES DE REPLANTEO  
 LÍNEA SERV. DE TRÁNSITO TRAMOS COLINDANTES  
 LÍMITE RIBERA DEL MAR TRAMOS COLINDANTES  
 LÍNEA DE ZMT

**SIGNOS CONVENCIONALES GENERALES**  
 LÍMITES ADMINISTRATIVOS  
 LÍMITE SUELO URBANO  
 MANZANA / POLÍGONO  
 PARCELA  
 CONSTRUCCIÓN/SUBPARCELA  
 MOBILIARIO URBANO  
 HIDROLOGÍA  
 ZONA VERDE  
 PARCELAS RÚSTICAS  
 CONSTRUCCIÓN SOBRE RASANTE  
 CONSTRUCCIÓN BAJO RASANTE  
 SOLARES Y PATIOS  
 JARDINES Y ZONAS DEPORTIVAS  
 PISCINAS Y ESTANQUES  
 PARCELAS RÚSTICAS URBANIZABLES  
 POLÍGONO  
 MANZANA  
 PARCELA URBANA  
 PARCELA RÚSTICA  
 CONSTRUCCIONES  
 SUBPARCELAS  
 Nº DE POLICÍA

ESCALA 1/1.000  
  
 EQUIDISTANCIA 1m.  
 RECTIFICACIÓN DEL DESLINDE C-DL-42 APROBADO POR O.M. DE 08/02/2000  
 ENTRE DP-01 Y DP-16 POR ADQUISICIÓN DE TERRENOS Y MODIFICACIÓN  
 DE LA RIBERA DEL MAR. EN LA FINCA DE AGUILONES Y CONEJOS.  
 REF: DES01/99/30/0008 - DES07/01

016  
93985  
15  
33  
- I+VII  
a, b, c  
5A