

De acuerdo a este esquema se habilitará un paso para el libre uso de las duchas y disfrute de la playa.



En el siguiente apartado reza una memoria descriptiva sobre la actividad en el que se incluyen además detalles sobre los puntos sobre los que se solicita autorización.

### **1. Memoria descriptiva**

La actividad constara de un servicio de temporada en la modalidad de hamacas, sombrillas y duchas. El régimen de utilización será el del servicio al público usuario de la playa garantizando el perfecto estado y limpieza de esta (En la zona de concesión para estos servicios).

Dichos servicios se podrán prestar los 365 días del año en horario de 10:00 a 19:00.

Se dispondrán las 150 hamacas y las 70 sombrillas la zona destinada para las mismas en base a lo autorizado por el Servicio Provincial de Costas.



En el permiso que comprendía el periodo de tiempo 2019-2020 la zona destinada la constituían 1200 m2 distribuidos de la siguiente manera:

- 4 duchas de columna de acero inoxidable con una altura de 2,15 metros.
- 1 lavapiés con 2 rociadores.
- 1 mampara de bambú sintético con una altura de 2,10 metros.
- 32 m2 de tarima de bambú sintética

Cabe destacar que ni el servicio de hamacas y sombrillas ni el servicio de duchas interrumpirán la servidumbre de tránsito ni de acceso al mar, ni impedirán el libre disfrute del DPMT por el resto de usuarios.

Se dispondrá para los usuarios un paso compuesto por o bien baldosas tipo composite para exteriores o bien por baldosas de madera:



Este paso no implica obra ni instalación de elementos fijos dado que pueden ser fácilmente retirados.

Sin otro particular y quedando a la espera de sus comentarios.

Reciba un cordial saludo,

D. Francisco Jesús Álvarez Fuentes

Director de Finanzas, The Ritz-Carlton, Abama

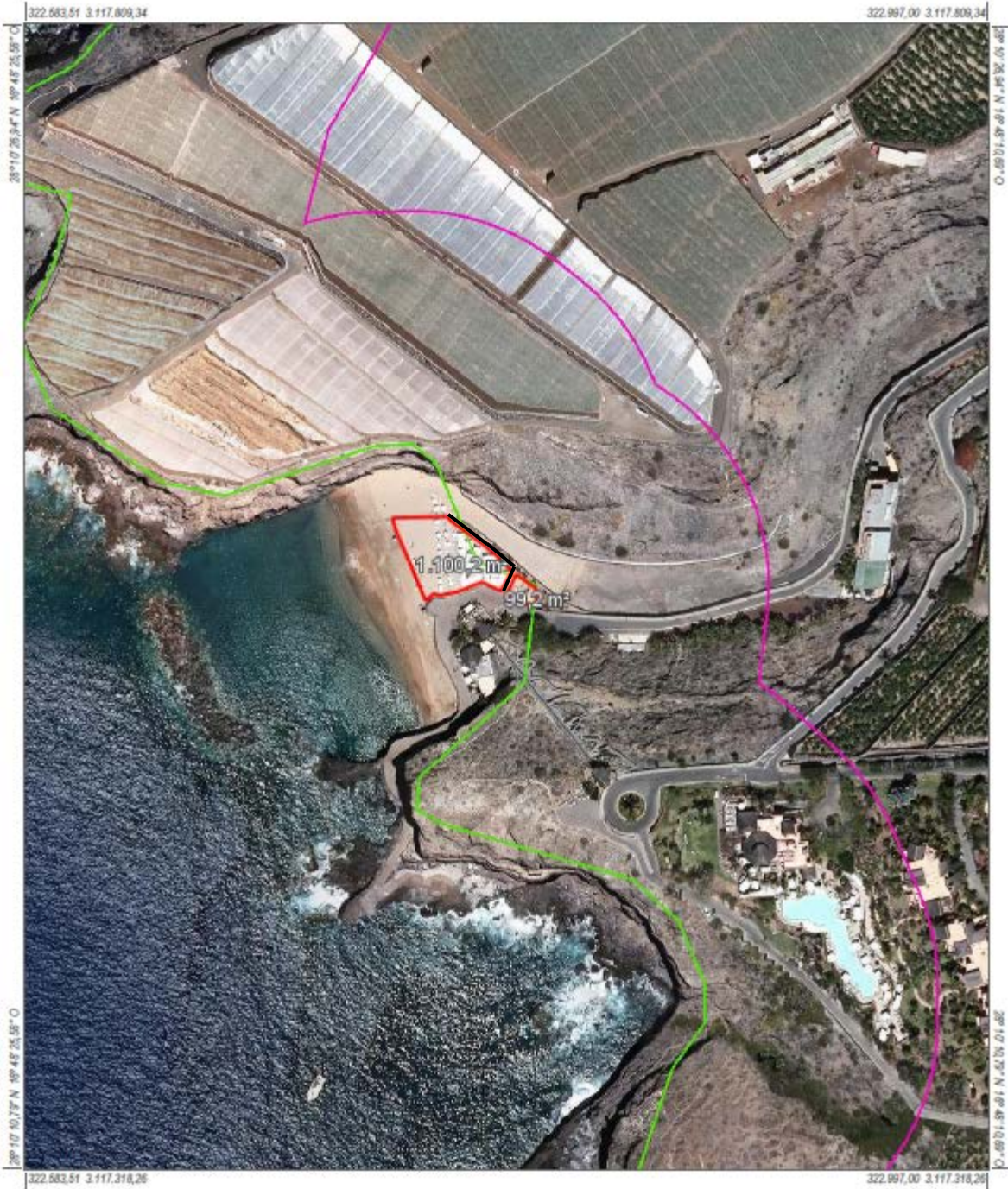

Infraestructura de Datos Espaciales de Canarias		
 <p><b>Gobierno de Canarias</b></p>	<b>Información Técnica</b> Sistema de Referencia ITRF03 Elipsoide WGS84: -semieje mayor: a=6,378,137 -aplazamiento: f=298,257223563 Red Geodésica REGCAN05 (v. 2001) Sistema de representación UTM Huso 28 (extendido)	<b>Deslinde Dominio Público Marítimo Terrestre MAPAMA</b> Escala aprox.: 1:2.323
	Fecha y hora de impresión: 31/08/2020 15:34:14	
 <p><b>IDE Canarias</b></p> <p><a href="http://www.idecanarias.es">www.idecanarias.es</a></p>		

1100,2 m2 (Sombrillas y hamacas) y 99,2 m2



**COORDENADAS U.T.M.**  
 X: 322.763,42      Y: 3.117.581,70

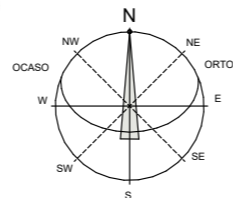

ENCARGO:	<b>BEACH CLUB RITZ CARLTON ABAMA.</b>	PLANO: <b>PA-01</b>	<b>EMPLAZAMIENTO. SITUACIÓN Y UBICACIÓN.</b>
AUTOR DEL ENCARGO:	<b>RITZ CARLTON ABAMA</b>	INGENIERO DE EDIFICACIÓN  PABLO L. LÓPEZ GARCÍA	<b>PABLO L. LÓPEZ GARCÍA</b> ARQUITECTO TÉCNICO E INGENIERO DE EDIFICACIÓN
SITUACIÓN:	URB. CLUB DE CAMPO GRAN HOTEL ABAMA. PLAYA SAN JUAN - GUÍA DE ISORA.	ESCALA: 1:2000	CODIGO: AB-21.1
		FECHA: FEBRERO 2021	FIRMA: PABLO L. LÓPEZ GARCÍA



322.650 322.700 322.750 322.800

3117.580

3117.600

3117.580

3117.580

322.650 322.700 322.750 322.800

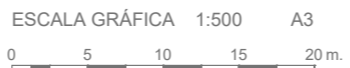

ENCARGO:	<b>BEACH CLUB RITZ CARLTON ABAMA.</b>	PLANO: <b>PA-02</b>	<b>PLANTA GENERAL DE PLAYA. UBICACIÓN ZONAS. SUPERFICIES.</b>	
AUTOR DEL ENCARGO:	<b>RITZ CARLTON ABAMA</b>	INGENIERO DE EDIFICACIÓN	<b>PABLO L. LÓPEZ GARCÍA</b> ARQUITECTO TÉCNICO E INGENIERO DE EDIFICACIÓN	
SITUACIÓN:	URB. CLUB DE CAMPO GRAN HOTEL ABAMA. PLAYA SAN JUAN - GUÍA DE ISORA.	 PABLO L. LÓPEZ GARCÍA	ESCALA: 1:500	CODIGO: AB-21.1
			FECHA: FEBRERO 2021	FIRMA: PABLO L. LÓPEZ GARCÍA



322.650

322.700

322.750

322.800

3117.500

3117.500

3117.500

3117.500

322.650

322.700



ENCARGO:	<b>BEACH CLUB RITZ CARLTON ABAMA.</b>	PLANO: <b>PA-03</b>	<b>PLANTA GENERAL DE PLAYA. UBICACIÓN ZONAS. COTAS.</b>	
AUTOR DEL ENCARGO:	<b>RITZ CARLTON ABAMA</b>	INGENIERO DE EDIFICACIÓN	<b>PABLO L. LÓPEZ GARCÍA</b> ARQUITECTO TÉCNICO E INGENIERO DE EDIFICACIÓN	FIRMA:
SITUACIÓN:	URB. CLUB DE CAMPO GRAN HOTEL ABAMA. PLAYA SAN JUAN - GUÍA DE ISORA.	 <b>PABLO L. LÓPEZ GARCÍA</b>	ESCALA: 1:500	CODIGO: AB-21.1
			FECHA: FEBRERO 2021	PABLO L. LÓPEZ GARCÍA

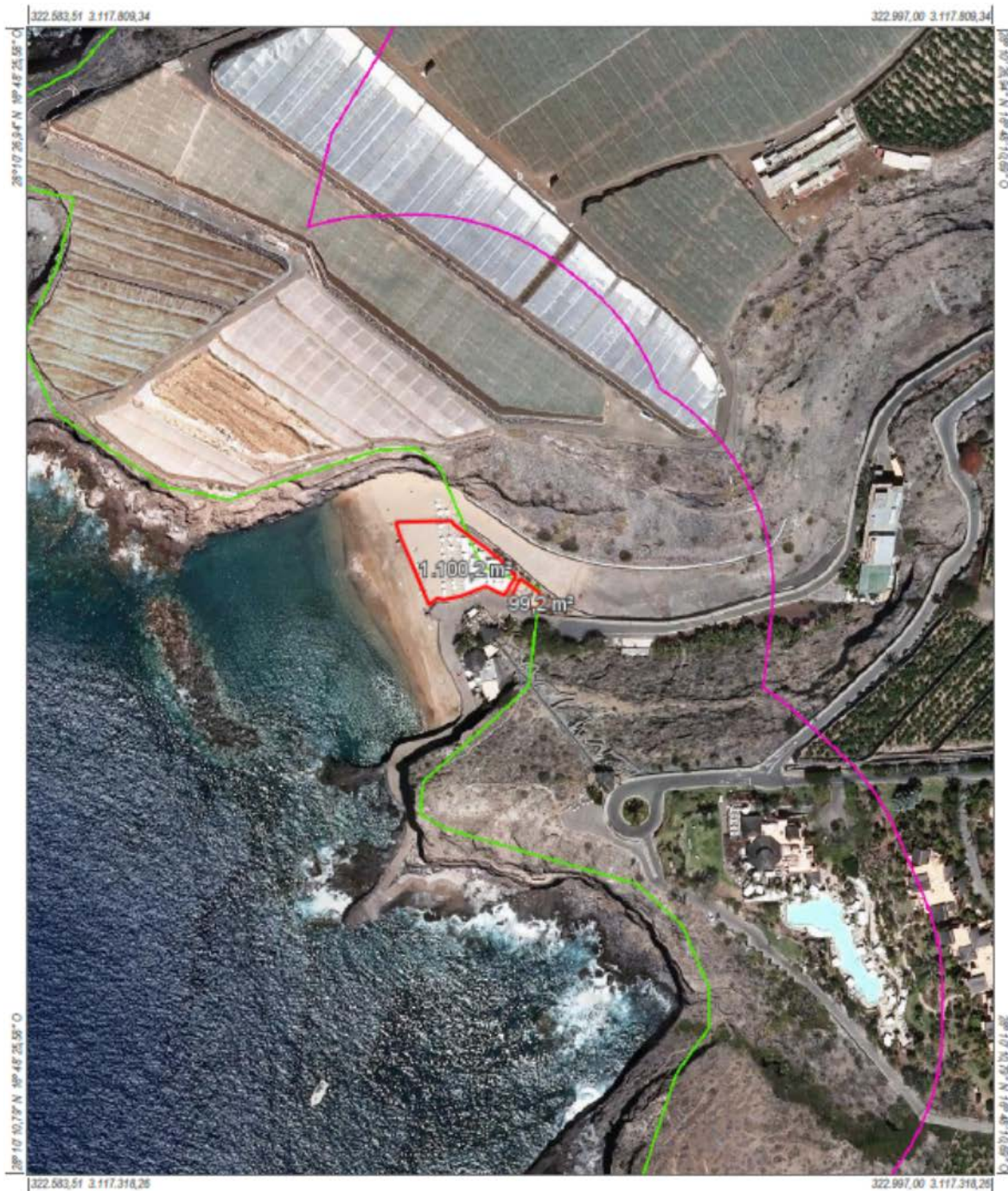

Infraestructura de Datos Espaciales de Canarias		
 <p><b>Gobierno de Canarias</b></p>	<b>Información Técnica</b> Sistema de Referencia ITRF93 Elipsoide WGS84: -semieje mayor: a=6.378.137 -aplazamiento: f=298,257223563 Red Geodésica REGCAN05 (v. 2001) Sistema de representación UTM Huso 28 (extendido)	<b>Deslinde Dominio Público Marítimo Terrestre MAPAMA</b> Escala aprox.: 1:2.323
	Fecha y hora de impresión: 31/08/2020 15:34:14	

En lo concerniente al servicio de duchas este es un servicio de uso libre y gratuito y lo conforman:

The Ritz-Carlton, Abama · Carretera General TF-47 · km 9 · 38687 Guía de Isora · Tenerife · España · [www.abamahotelresort.com](http://www.abamahotelresort.com) · reservations: +34 902 105 600 or [rc.tfsrz.reservation@ritzcarlton.com](mailto:rc.tfsrz.reservation@ritzcarlton.com) · operated by R-C Spain, S.L.